



PERÚ

Ministerio de Salud



Presentación del Manual de Registro y Codificación de la Atención en la Consulta Externa Rabia



Estrategia Sanitaria Nacional de Zoonosis
Dirección de Prevención y Control de Enfermedades Metaxénicas y Zoonosis
Dirección General de Intervenciones Estratégicas en Salud Pública



Presentación del Manual de Registro y Codificación de la Atención en la Consulta Externa Rabia

Asistencia: LINK-revisar el chat zoom

https://docs.google.com/forms/d/e/1FAIpQLScVs1-ORTBJJ_hJfwj5mhP1-f1rYNUS-H4paB0PW0K8ktGIA/viewform?usp=sf_link

FECHA: 23/06/2022
EMPEZAMOS: 09:05AM

SISTEMA DE INFORMACIÓN

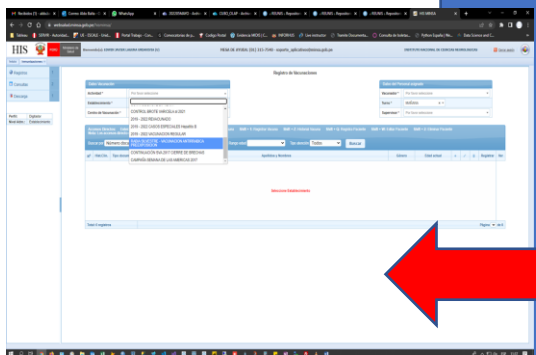
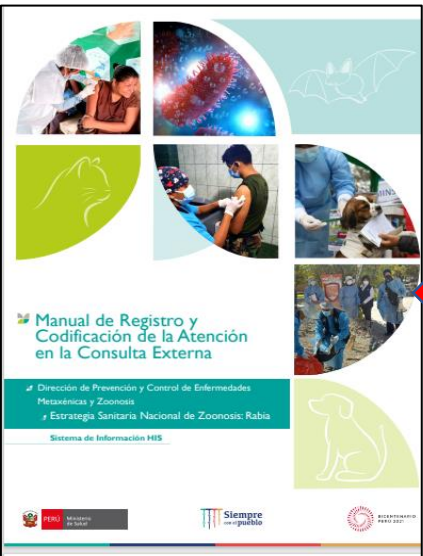

CUBO DE ZONOSIS
(CIE-10 Y CPMS)

CUBO DE
MORBILIDAD
(DX CIE-10)

CUBO TELESALUD-:
RABIA (CIE-10 Y
CPMS)

TELEORIENTACIÓN: Triada
preventiva de la rabia
 TELEMONITOREO: Observación
del animal mordedor
 TELEMONITOREO: Seguimiento
del esquema de vacunación

HIS-MINSA

CUBO
ACTIVIDADES
COMPLEMENTARIAS :
VACUNACIÓN PRE-
EXPOSICIÓN RABIA
SILVESTRE (CPMS)

CUBO DE
PROMOCIÓN DE LA
SALUD
(CPMS)

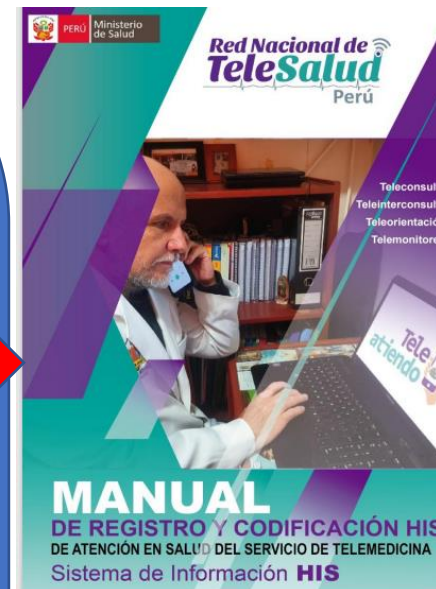

PÁG: 44-62

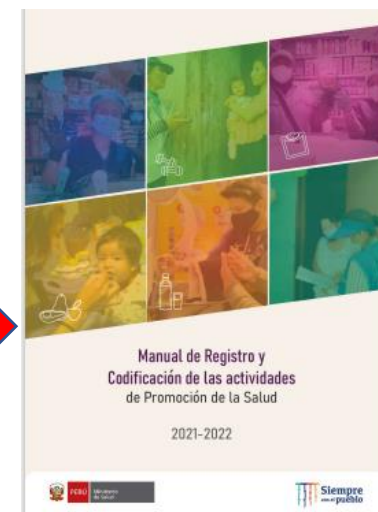

PÁG: 69-84



PERÚ

Ministerio de Salud

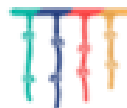

Siempre
con el pueblo



Manual de Registro y Codificación de la Atención en la Consulta Externa

• Dirección de Prevención y Control de Enfermedades
Metaxénicas y Zoonosis
• Estrategia Sanitaria Nacional de Zoonosis: Rabia

Sistema de Información HIS



PERÚ

Ministerio
de Salud

Siempre
con el pueblo



PERÚ

Ministerio
de Salud

Ministerio de Salud
Av. Salaverry 801 Jesús María, Lima
www.gob.pe/minsa/
Teléf.: (01) 315 6600



- Se actualizó el MANUAL HIS RABIA.
- Se eliminaron los códigos que empezaban con la letra U y se homologaron con los códigos y nomenclaturas del catálogo de procedimientos médicos y sanitarios –CPMS.
- La vacunación antirrábica humana cambió a nomenclatura vacunación antirrábica humana IM y código 90675.
- Se agregaron nuevos LABs para grupos de riesgo en vacunación PRE-EXPOSICIÓN y para indicar la vigilancia activa y pasiva en rabia.
- Se dividió la VACUNACIÓN ANTIRRÁBICA CANINA en 3 categorías: vacunación en campañas masivas-VANCAN, control de foco y en centros antirrábicos.
- Se cuenta con los LABs de profundidad, multiplicidad, desgarró y zonas altamente inervadas que se asocian al tipo de herida.
- Se detalla la suspensión temporal y definitiva del esquema antirrábico post-exposición en el contexto de rabia urbana.
- Se detalla la indicación médica de vacunación o suero-vacunación a través de LABs.



PERÚ

Ministerio de Salud

Siempre
con el pueblo

ÍNDICE

Pág.

ZOONOSIS: RABIA URBANA	09
1. Indicación de la Profilaxis Pre-Exposición en Rabia Urbana	09
2. Administración de la Profilaxis Pre-Exposición en Rabia Urbana: Vacunación Antirrábica Humana	09
3. Profilaxis Post-Exposición en Rabia Urbana: Manejo de la herida por mordedura	10
3.1 Determinación del tipo de exposición y el tratamiento a seguir	10
4. Profilaxis Post-Exposición en Rabia Urbana: Vacunación Antirrábica Humana	12
4.1 EXPOSICIÓN LEVE que se convierte en EXPOSICIÓN GRAVE	12
4.2 EXPOSICIÓN GRAVE: Mordedura o arañazo por animales perro o gato SIN SÍNTOMAS O SIN SOSPECHA DE RABIA	14
4.3 EXPOSICIÓN GRAVE: Cualquier tipo de mordedura o arañazo EXCEPTO en Cara, cabeza, cuello, genitales, pulpejo de dedos de manos y pies, lesiones desgarradas, profundas o múltiples; por animal NO LOCALIZADO o DESCONOCIDO	16
4.4 EXPOSICIÓN GRAVE: Cualquier tipo de mordedura o arañazo en Cara, cabeza, cuello, genitales, pulpejo de dedos de manos y pies, lesiones desgarradas, profundas o múltiples; por animal NO LOCALIZADO o DESCONOCIDO	16
4.5 EXPOSICIÓN GRAVE: Cualquier tipo de mordedura o arañazo, EXCEPTO en Cara, cabeza, cuello, genitales, pulpejo de dedos de manos y pies, lesiones desgarradas, profundas o múltiples; por animal SOSPECHOSO DE RABIA	19
4.6 EXPOSICIÓN GRAVE: Cualquier tipo de mordedura o arañazo, en Cara, cabeza, cuello, genitales, pulpejo de dedos de manos y pies, lesiones desgarradas, profundas o múltiples; por animal SOSPECHOSO DE RABIA	19
4.7 EXPOSICIÓN GRAVE: por CONTACTO con saliva del animal CONFIRMADO DE RABIA, con heridas recientes o con las mucosas o por MORDEDURA O ARAÑAZO por animal CONFIRMADO DE RABIA	21
4.8 EXPOSICIÓN GRAVE: ante una reexposición teniendo como antecedente un esquema completo previo de vacunación pre o post-exposición	22
5. Suspensión de la Vacunación Antirrábica Humana en Profilaxis Post-Exposición	23
6. Referencias y Contrarreferencias para el tratamiento antirrábico	24
7. Diagnóstico de Rabia Humana Urbana	27
8. Observación del Animal Mordedor	27
9. Vigilancia del reservorio y Diagnóstico Laboratorial	29
10. Control Epidemiológico (Control de Foco)	31
11. Vacunación Antirrábica Canina	33





ZONOSIS: RABIA SILVESTRE	34
1. Indicación de la Profilaxis Pre-Exposición en Rabia Silvestre	34
2. Administración de la Profilaxis Pre-Exposición en Rabia Silvestre: Vacunación Antirrábica Humana	35
3. Profilaxis Post-Exposición en Rabia Silvestre: Manejo de la herida por mordedura.	36
4. Profilaxis Post-Exposición en Rabia Silvestre: Vacunación Antirrábica Humana	37
4.1 EXPOSICIÓN GRAVE: Cualquier tipo de mordedura o arañazo EXCEPTO en Cara, cabeza, cuello, genitales, pulpejo de dedos de manos y pies, lesiones desgarradas, profundas o múltiples; por animal SILVESTRE	37
4.2 EXPOSICIÓN GRAVE: Cualquier tipo de mordedura o arañazo en Cara, cabeza, cuello, genitales, pulpejo de dedos de manos y pies, lesiones desgarradas, profundas o múltiples; por animal SILVESTRE	
4.3 EXPOSICIÓN GRAVE: por CONTACTO con saliva del animal CONFIRMADO DE RABIA, con heridas recientes o con las mucosas o por MORDEDURA O ARAÑAZO por animal CONFIRMADO DE RABIA	39
4.4 EXPOSICIÓN GRAVE: ante una reexposición teniendo como antecedente un esquema completo previo de vacunación pre o post-exposición	40
5. Referencias y Contrarreferencias para el tratamiento antirrábico	41
6. Diagnóstico de Rabia Humana Selvática	44
7. Vigilancia del reservorio y Diagnóstico Laboratorial	44
8. Control Epidemiológico (Control de Foco)	46





9. ANEXOS 48

Anexo 01: Diagnósticos CIE-10 del tipo de Heridas

Anexo 02: Tratamiento antirrábico-profilaxis Post-exposición

EVALUACIÓN DE LA REUNIÓN

Preguntas Respuestas 218 Configuración

Manual de Registro y Codificación de la Atención en la Consulta Externa



Presentación Manual HIS Rabia 2022

Manual HIS Rabia 2022
Dia: 23 junio 2022/ hora: 9am.

El indicador de asistencia por regiones, nos permite estimar la importancia que le dan las regiones del país al sistema de información HIS/MINSA-rabia, teniendo que haber un mayor interés en las regiones con brotes activos de rabia canina y en áreas de alto riesgo a rabia silvestre. Nos permite emplear mecanismos que generen responsabilidad en la generación y procesamiento de la información en las regiones y DIRIS de Lima.

Se observa que las regiones con brotes activos de rabia canina como Puno y las regiones con riesgo a rabia silvestre como Loreto y Madre de Dios no registran asistencia a la reunión, por lo que inferimos poco interés en el fortalecimiento en el sistema de información por parte de aquellas regiones. Damos las felicitaciones a la DIRESA Callao, Junín, San Martín, Ayacucho, Huancavelica, Moquegua, Cajamarca y la DIRIS de Lima Sur con más del 5% de asistencia a la reunión. Esperamos la asistencia al 100% de las regiones que conforman el país, para las posteriores reuniones de capacitación del HIS/MINSA.

NOMBRE DIRESA/GERESA/DIRIS	TOTAL ASISTENTES	%
Total general	339	100
DIRESA CALLAO	46	14
DIRIS LIMA SUR	33	10
DIRESA JUNIN	31	9
DIRESA SAN MARTIN	28	8
DIRESA AYACUCHO	27	8
DIRESA	23	7
DIRESA HUANCAMELICA	21	6
GERESA MOQUEGUA	19	6
DIRESA CAJAMARCA	15	4
DIRESA HUÁNUCO	9	3
DIRESA LIMA PROVINCIAS	9	3
DIRIS LIMA CENTRO	9	3
DIRIS	8	2
DIRESA TUMBES	6	2
DIRESA APURIMAC	5	1
DIRESA ICA	5	1
DIRESA PIURA	6	2
DIRESA AMAZONAS	4	1
DIRESA AREQUIPA	4	1
DIRESA CUSCO	5	1
DIRESA PASCO	3	1
DIRESA UCAYALI	4	1
DIRIS LIMA ESTE	3	1
DIRESA LIMA	2	1
DIRESA TACNA	2	1
DIRIS LIMA NORTE	2	1
GERESA	2	1
GERESA AREQUIPA	2	1
DIRESA ANCASH	1	0
EsSalud	1	0
Ministerio de Salud	1	0
Juanita Herlinda Saavedra Viena	1	0
Otros NI	2	1

EVALUACIÓN DE LA REUNIÓN

CONDICIÓN LABORAL	TOTAL
Total general	339
CAS	189
NOMBRADO	108
TERCERO	42

PROFESIÓN	TOTAL
Total general	339
OTROS (Equipo estadísticos regio)	149
OBSTETRA	2
TEC.SANITARIO	6
BIÓLOGO	18
MÉDICO CIRUJANO	19
LIC.ENFERMERIA	44
MÉDICO VETERINARIO (MV,MVZ)	45
TEC.ENFERMERIA	56

GRÁFICO: CONDICIÓN LABORAL DEL EQUIPO TÉCNICO DE ZOONOSIS EN LAS REGIONES Y DIRIS DE LIMA

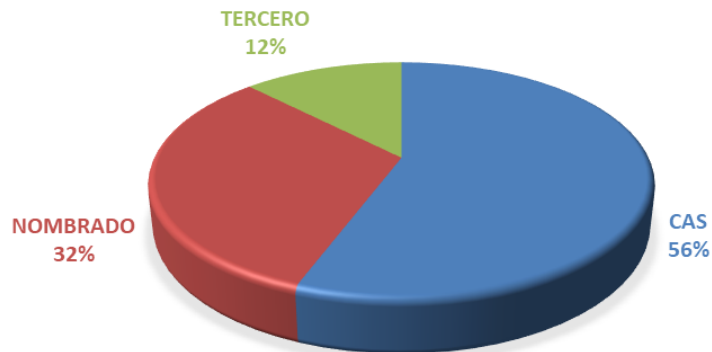

El indicador de Condición Laboral de los participantes es necesario para estimar la permanencia del personal en zoonosis y la necesidad de capacitación en este caso en el registro y elaboración de indicadores con los datos del HIS/MINSA, debido a que los contratos por terceros y CAS no aseguran continuidad del personal y el acúmulo de experiencia en el área.

De los 339 participantes registrados, el 56% son personal CAS, 12% condición de terceros y 32% personal nombrado, siendo necesario realizar capacitaciones en HIS con más frecuencia en el año, debido a la alta rotación de personal por condición laboral inestable.

GRÁFICO: PERFIL PROFESIONAL QUE CONFORMA EL EQUIPO TÉCNICO DE ZOONOSIS EN LAS REGIONES Y DIRIS DE LIMA

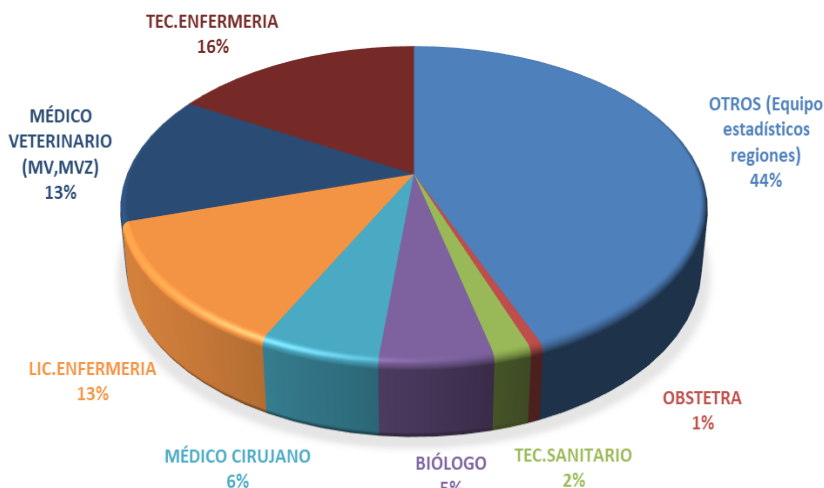

El indicador de perfil profesional estima el abordaje multidisciplinario existente para prevenir, controlar y tratar las zoonosis y que se expresa en el registro del HIS/MINSA por los diferentes profesionales de la salud según sus funciones y competencias.

De los 339 participantes registrados, el 44% registran otra profesión diferente a las alternativas de selección que representa a los estadísticos y digitadores del HIS, 13% a los Lic. en Enf. en igual proporción a la del M.V., y demuestra que estuvieron presentes los Coordinadores de Zoonosis convocados a la reunión, con las profesiones de MV, MC, ENF, BLGOS y TEC SANITARIOS y los estadísticos en la categoría de OTROS, que demuestra el interés por el fortalecimiento del sistema de información por el equipo multidisciplinarios de las zoonosis en las regiones.

Cuando se inicien las capacitaciones se convocará al 100% del equipo multidisciplinario de las zoonosis.

EVALUACIÓN DE LA REUNIÓN

Presentación Manual HIS RABIA 2022 (Respuestas)											
Archivo Editar Ver Insertar Formato Datos Herramientas Extensiones Ayuda La última modificación se realizó hace 2 minutos.											
100% 123 Predetermi... 10 B I S A											
K6	A	B	C	D	E	F	G	H	I	J	K
1	Marca temporal	DIRESA/GERESA/DIRIS	RED/MICRORED/EESS	CARGO	CONDICIÓN LABORAL	PROFESIÓN	Nombres y apellidos	DNI	NÚMERO DE TELÉFONO	Correo electrónico	Comentarios o preguntas
90	23/6/2022 9:17:14	Pasco	Daniel Carrión /yanahuar	Responsable zoonosis di	CAS	TEC.ENFERMERIA	Cesia Tabita colqui Ninac	45757375	925259749	cesiatabitacolquinaco@gmail.com	
91	23/6/2022 9:17:16	DIRIS	DIRIS LIMA NORTE	RRESPONSABLE DE ZO	TERCERO	MÉDICO VETERINARIO	STEVEN PABLO DAVID	43191477	948802290	s.antunez_a@gmail.com	
92	23/6/2022 9:17:41	AYACUCHO	HUAMANGA/SANJUAN	ESTADISTICA E INFORI	CAS	OTROS	LUIS MIGUEL MAMANI	42007220	987093032	ESTADISTICA.SJB@GM	PERSONAL DE SALUD SE DIFICULTA REGISTRAR
93	23/6/2022 9:17:45	SAN MARTIN	RIOJA/SEGUNDA JERU	ESTADISTICO	CAS	OTROS	SAMUEL LOPEZ FUEN	76646729	921367636	samuellopez3197@gmail.com	
94	23/6/2022 9:18:16	DIRESA CALLAO	RED BONILLA	MEDICO	NOMBRADO	MÉDICO CIRUJANO	LUIS ALBERTO SALINA	25670323	996922329	luisalinas2602@gmail.c	NINGUNO
95	23/6/2022 9:18:21	Ica	Ica	Médico encargado de E	NOMBRADO	MÉDICO CIRUJANO	Sonia Fabiola Salas Cah	21562459	950915522	salasfabiola22@gmail.com	
96	23/6/2022 9:18:30	SAN MARTIN	RIOJA / NUEVA CAJAM	DIGITADOR - ESTADIST	CAS	OTROS	CHRISTIAN ARENAS M	74948306	979630527	arenasmoraleschristian@gmail.com	
97	23/6/2022 9:18:31	San Martín	Microred Bajo Naranjillo	Responsable de Salud C	CAS	OTROS	Wilber Régulo León Mon	74166524	931618628	wrlm1094@gmail.com	
98	23/6/2022 9:18:33	Diresa moquegua	Microred carumas	Tec. enfermera	CAS	TEC.ENFERMERIA	Virgen clara ventura man	43256186	977212139	vcclaritaventura@gmail.cc	Excelente
99	23/6/2022 9:18:34	san martin	microred bellavista	digitadora	CAS	OTROS	martha gonzales cardena	44376793	917099744	malugoca_87@outlook.c	cuando se trabajara con el nuevo manual
100	23/6/2022 9:18:39	Junin	Perene	Estadístico	NOMBRADO	OTROS	Eduardo Reyes vizardo	07741957	978270389	eduardoreyesvizardo@gmail.com	
101	23/6/2022 9:18:51	Diris lima sur	Ris pachacamac	Médico	NOMBRADO	MÉDICO CIRUJANO	Hector angel Huaman vil	10232269	991023044	hectorangelhuaman@hotmail.com	
102	23/6/2022 9:18:52	Diresa	EESS	Tecnico en farmacia	TERCERO	OTROS	Cynthia Katherine Mama	76782317	975562081	cynthia.mamani.19@gm	Interesante el curso
103	23/6/2022 9:19:19	DIRESA	EESS	Interno farmacia y bloqui	TERCERO	OTROS	DELIA ARMINIA CCAMA	73225865	900815121	DCCAMAC@UNJBG.EDU	PE
104	23/6/2022 9:19:20	SAN MARTIN	MOYOBAMBA	ESTADISTICO	CAS	OTROS	HERMES JHONATAN VA	70417204	917369164	volcom_1869@hotmail.com	
105	23/6/2022 9:19:32	JUNIN	TARMA/PALCA/PALCA	ESTADISTICO	CAS	OTROS	MILAGROS BERTHA DE	21118416	951628024	milagros6454@gmail.co	nos enviarian el nuevo manual
106	23/6/2022 9:20:15	DIRIS LIMA ESTE	RISS	Envargado de Zoonosis	NOMBRADO	TEC.ENFERMERIA	Fidel Hinostroza Rimari	10418598	989739457	fidelhinostroza24@gma	Enviarme las ponencias y materiales..Gracias.
107	23/6/2022 9:20:27	San Martín	Rioja - Nueva Cajamarca	Digitador - Estadística	CAS	OTROS	Nery Lucia Chujutalli Esp	44985815	943180259	Nelulukri@gmail.com	
108	23/6/2022 9:20:29	CALLAO	HOSPITAL SAN JOSE	COORDINADORA DEL I	CAS	LIC.ENFERMERIA	MELISSA WENDY ACU	42849000	991030333	melivenacuauca82@gmail.com	
109	23/6/2022 9:20:40	DIRIS Lima Sur	RIS Barranco, Chorrillos	Encargada de salud amb	TERCERO	OTROS	Vanef Nira Ríos Veramer	44235516	943704484	vanefnirarios@gmail.com	
110	23/6/2022 9:21:39	Moquegua	De salud Moquegua	Responsable de la Estrat	CAS	LIC.ENFERMERIA	Teresa Catalina Gamero	40888755	972623086	cathy24_@hotmail.com	
111	23/6/2022 9:21:40	DIRESA_HUANCAVELIC	DIRESA_HUANCAVELIC	ESTADISTICO	CAS	OTROS	CRISTIAN PONCE PADI	71376035	993922632	CRISTIANPONCE479@	POR FAVOR COMPARTIR LA SINTAXIS
112	23/6/2022 9:22:06	Ayacucho	Red de salud San Migue	Digitador his	CAS	OTROS	Maribel Gutiérrez Leon	70213359	966000159	maryg.2leon@gmail.com	
113	23/6/2022 9:22:28	lima sur	cmi san jose ves	encargada de zoonosis y	NOMBRADO	LIC.ENFERMERIA	mirtha marisol quispe qui	10084127	991668673	maryquispe_12@hotmail	supervision trimestral en forma presencial
114	23/6/2022 9:22:44	DIRESA CALLAO	RED VENTANILLA- MICI	ESTADISTICO	CAS	OTROS	EDITH RUTH SURCO PI	47559904	999 302 444	surcoedith@hotmail.com	-
115	23/6/2022 9:22:49	SAN MARTIN	RIOJA/NUEVA CAJAMA	DIGITADOR - ESTADIST	CAS	OTROS	BENITO HUAMAN CHUC	48063980	916670166	huamanbenito10@gmail.com	
116	23/6/2022 9:23:05	Cusco	La convención	Responsable de metaxer	CAS	LIC.ENFERMERIA	Nilda Cconislla Huamani	72228584	935818021	Nildacconislla_141993@outlook.com	
117	23/6/2022 9:23:14	LIMA	RED DE SALUD HUAU	COORDINADORA DE E	CAS	LIC.ENFERMERIA	XIONARA STEFANY HU	47339019	974041573	xiomara_huertas@hotmail.com	
118	23/6/2022 9:23:18	Diris	Microred	...	TERCERO	OTROS	Katherin Aguilar Huanacu	70842996	931348529	kaguarhuanacuni@gma	clara y precisa la ponencia, se agradece
119	23/6/2022 9:23:24	Diris lima sur	Ris lurin balnearios	Salud ambiental	NOMBRADO	LIC.ENFERMERIA	carmen olinda barreto ve	07999990	946 462 272	carmen_atb@hotmail.co	Deberían capacitar a los médicos .
120	23/6/2022 9:23:30	Callao	Bonilla La Punta	Auxiliar Asistencial	CAS	OTROS	Rosa Maria Franco Calci	25795348	981355110	rmfrancoc@gmail.com	
121	23/6/2022 9:23:57	Pasco	Pasco	Coordinadora del Progra	CAS	LIC.ENFERMERIA	Sara Cristobal Tixe	04066621	964411476	saracristobal20@gmail.c	Es acertada la capacitacion
122	23/6/2022 9:25:19	Diresa Apurimac	Diresa Apurimac	Coordinadora Regional e	NOMBRADO	LIC.ENFERMERIA	Nathaly Velarde Warthon	40074428	983769114	nathalyvelarde@hotmail.com	
123	23/6/2022 9:25:38	SAN MARTIN	RIOJA/NUEVA CAJAMA	DIGITADOR - ESTADIST	CAS	OTROS	JUAN JORDAN PEREZ	47153044	936619161	JORDANPEREZ0491@GMAIL.COM	
124	23/6/2022 9:25:39	DIRESA JUNIN	RED DE SALUD JAUIJA	RESPONSABLE DE ZO	NOMBRADO	MÉDICO VETERINARIO	VENTURA CUYUBAMBA	41283480	976512880	yessysvc2005@gmail.com	

Respuestas de formulario 1

Explorar

Escribe aquí para buscar

17°C Nublado 10:18 23/06/2022

EVALUACIÓN DE LA REUNIÓN

Conclusiones:

Se presentó el Manual HIS RABIA actualizado a los coordinadores de zoonosis y estadísticos de las regiones y DIRIS de Lima

El Manual HIS Rabia actualizado está vigente desde el 08/06/2022 cuando fue socializado a los estadísticos de las regiones y DIRIS de Lima.

La información de zoonosis generada a partir del 8 de junio 2022 se registra en la HOJA HIS/MINSA de acuerdo al Manual HIS/RABIA actualizado y se ingresa al HIS/MINSA

Tareas pendientes:

Establecer el cronograma de capacitación previa coordinación con las regiones.

La sintaxis y el reportador están en proceso en OGTI, a partir de la quincena de julio se tendrían dichos productos, hasta ese entonces verificar que la información cumpla con los criterios de calidad del dato (responsable de zoonosis/estadística) referente a los códigos del Manual actualizado para posteriormente una vez implementada la sintaxis y versión 2 del Reportador ser ingresado al HIS/MINSA. Las hojas HIS hasta ese momento quedaran en custodia del personal de estadística del EESS, previa coordinación con el responsable de zoonosis EESS.



PERÚ

Ministerio de Salud

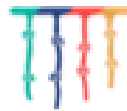

Siempre
con el pueblo

INNOVACIONES TECNOLÓGICAS PARA EL MEJOR DESEMPEÑO Y MONITOREO DE LOS EQUIPOS DE TRABAJO, CALIDAD DE LA INFORMACIÓN E INDICADORES EN DAÑOS ZONOTICOS

PAGINA FACEBOOK ZOONOSIS

Facebook interface showing the Zoonosis page. The page is managed by the Dirección de Enfermedades Metaxénicas y Zoonosis, Estrategia Sanitaria Nacional de Zoonosis. The page includes a cover photo, a profile picture, and a bio. The left sidebar shows navigation options: Administrar página, Meta Business Suite, Bandeja de entrada, Planificador, Herramientas de publicación, Noticias, and Apps de negocios. The main content area displays a prompt to complete page information, a section for creating ads, and a section for creating posts. The bottom of the page shows a banner for Facebook Business Tools.

Administrar página

- Zoonosis
- Meta Business Suite
- Bandeja de entrada
- Planificador
- Herramientas de publicación
- Noticias
- Apps de negocios

Inicio

- Administrar tienda
- Herramientas de Messenger
- Notificaciones
- Estadísticas
- Centro de anuncios
- Calidad de la página
- Editar información
- Configuración

Cover Photo: Dirección de Enfermedades Metaxénicas y Zoonosis. Estrategia Sanitaria Nacional de Zoonosis.

Profile: Zoonosis. Crear nombre de usuario · Medicina y salud.

Navigation: Inicio, Servicios, Opiniones, Tienda, Más.

Promocionar

Completar la información de tu página

Si completas la información de tu página, pueden aumentar las posibilidades de encontrarla, la interacción con ella y su consideración. Hazlo cuanto antes.

Completar tu página

Accede a todas las herramientas para empresas en un mismo lugar

Crea y programa publicaciones, administra tu bandeja de entrada, consulta estadísticas y mucho más en Meta Business Suite.

Abrir

Crear anuncio

¿Cómo quieres hacer crecer tu negocio?

Crear nuevo anuncio

Crea un anuncio con texto, fotos o videos para promocionar tu negocio.

Anuncios automatizados

Obtén anuncios personalizados que se ajusten con el comportamiento del tiempo para conseguir mejores resultados.

Crear publicación

Foto/video, Recibir mensajes de WhatsApp, Sentimiento/actividad.

Crear En vivo, Evento, Oferta, ...

Zoonosis actualizó su foto de perfil.

24 de mayo a las 15:34

Herramientas empresariales de Facebook gratuitas

REUNIS

Repositorio Único Nacional de Información en Salud

ESTADÍSTICA EN SALUD

TABLEROS INSTITUCIONALES

¿QUÉ ES?

NORMATIVA

BOLETINES

DATOS ABIERTOS COVID-19

PROPUESTA DE ZOONOSIS EN EL REUNIS



Estadística en Salud



Población

Población Estimada

Población Padrón Nominal

Resultados Censo 2017 INEI



Emergencia Sanitaria COVID-19

Resumen Ejecutivo COVID-19

Tablero de Vacunación COVID-19

Tablero de Vacunación COVID-19 – Médicos

Reporte de Indicadores COVID-19

Detección Molecular de SARS-CoV-2

Secuenciación Genómica de SARS-CoV-2



PROPUESTA DE ZONOSIS EN EL REUNIS



Mortalidad

Defunciones registradas
Registro del SINADEF
Exceso de Mortalidad
Primeras causas de Mortalidad
Tasas de Mortalidad



Morbilidad

Morbilidad de consulta externa



Prestación de servicios de Salud

Atención de consulta externa
Seguimiento y Evaluación FED 2021
Tablero de Referencias y Contrareferencias



Indicadores Institucionales

Tablero de seguimiento de prestaciones prioritizadas de anemia
Indicadores Multisectoriales de Anemia
Monitoreo de Vacunación de Influenza 2020
Inmunizaciones
Comparativo vacunados
SIEN-HISMINSA Tablero Estado Nutricional de menores de 05 años



Estrategias Sanitarias

Vacunación contra Neumococo

Dirección de Pueblos Indígenas u Originarios
Tablero de control DPI
Dirección de Salud Mental
Dirección de Salud Bucal

Dirección de Metaxénicas y Zoonosis



Catálogos

CIE10

Volumen 01-2018 - PDF
Volumen 02-2018 - PDF
Volumen 03-2018 - PDF
Volumen 01-2018 - EXCEL



Repositorio de tableros de Campañas

Barrido Nacional de Vacunación contra el Sarampión, Rubéola, Parotiditis y la Poliomielitis 2019
Semana de Vacunación de las Américas 2019
Indicadores de Gestión 2022 DL1153
Jornada de Vacunación 2020 (Oct-Nov-Dic)



Meta 04

Normativas y lineamientos
Materiales de capacitación
Resultados Preliminares
Comunicados
Ejecución Presupuestal 2021
Ejecución Presupuestal 2022



Servicios Informáticos



Natalidad

PROPUESTA
REUNIS



PROPUESTA DE ZOONOSIS EN EL REUNIS





Ponentes del Equipo Técnico Nacional de Zoonosis, para consultas:

Lic. Enf. Angela Laos Bejarano

Correo: alaos@minsa.gob.pe

Celular: 980421847

Ing. Janett Maura Cuadros Oria

Correo: dgiesp041@minsa.gob.pe

Celular: 933457718

GRACIAS