

SALA SITUACIONAL DE DENGUE

SEMANA EPIDEMIOLOGICA : 31

**Elaborado por: Lic. Doris Garcia Inga
Especialista en epidemiologia.**

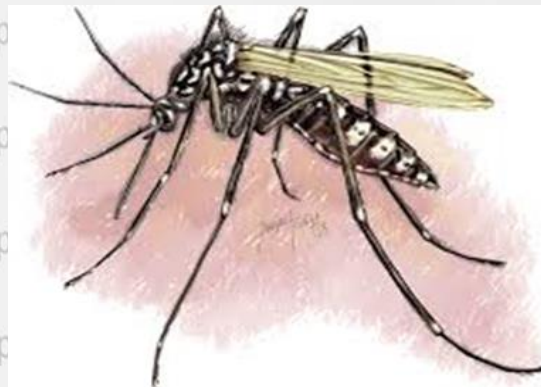

(Información sujeta a cambios según la actualización semanal)

Canal endémico de dengue Junín 2022 (SE : 31)

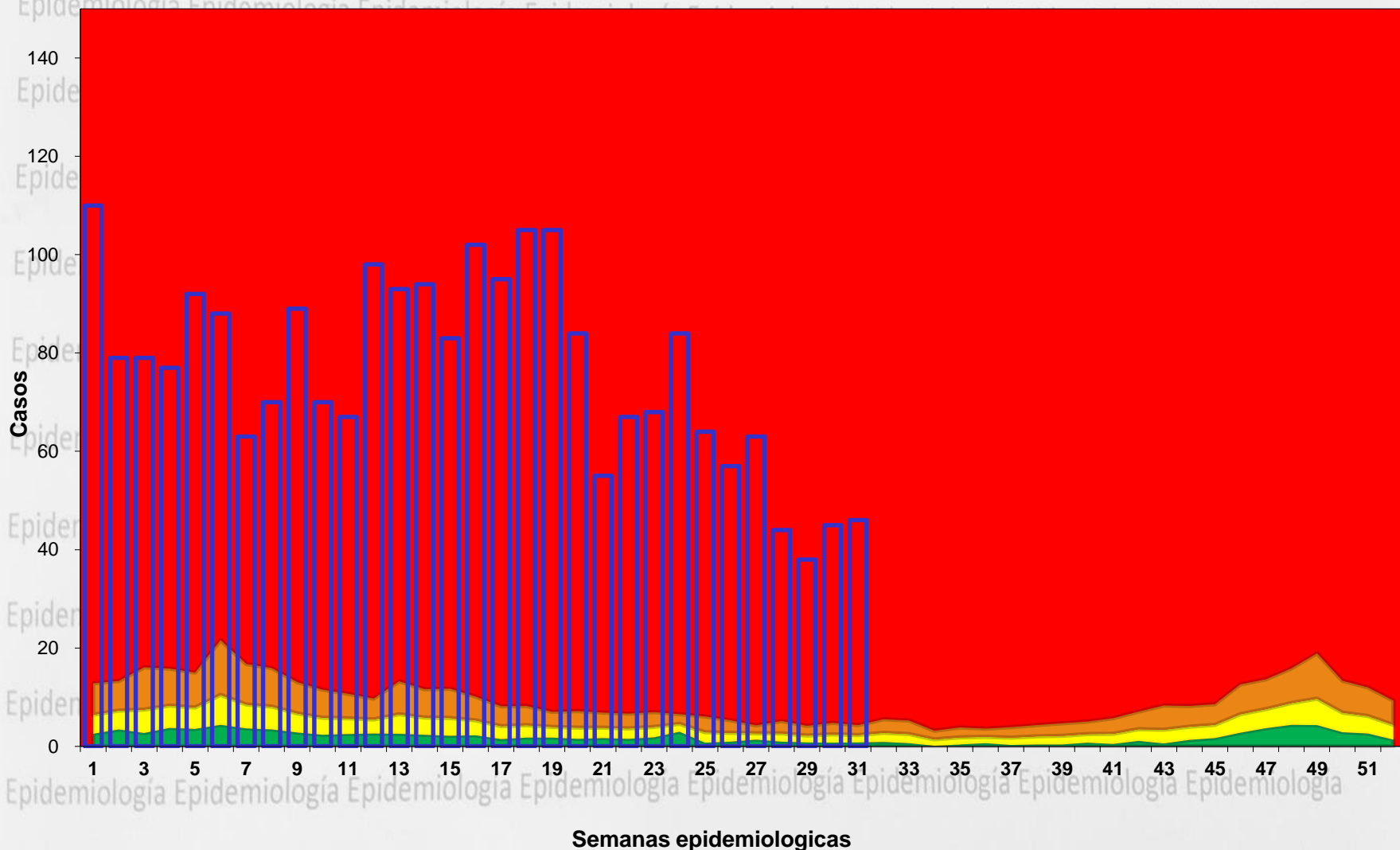



Curva histórica de dengue por años Junín 2015 – 2022

(SE : 31)

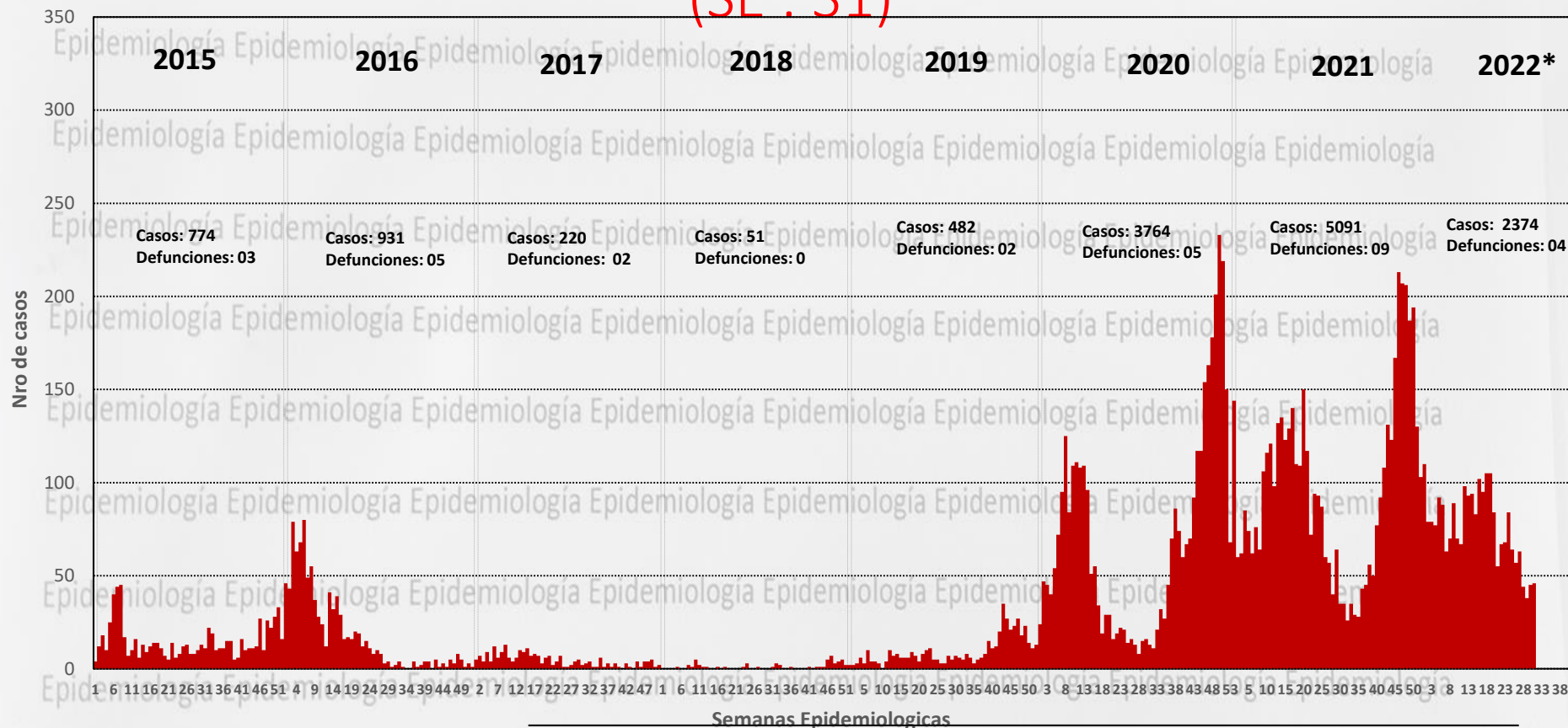

Por años a un cohorte a la SE 31 se observa una disminución de casos en un 16% en comparación al año 2021.

AÑOS	2016	2017	2018	2019	2020	2021	2022*
Nro.de casos							
Junin	875	175	18	174	1509	2842	2374
Importados	12	9	3	0	7	18	21
Incidenciax100mil hab	181.50	69.31	5.53	52.55	331.16	614.62	577.55
Defunciones	2	0	0	0	0	4	1

Nro. de casos de dengue por años Junín 2018 – 2022 (SE : 31)

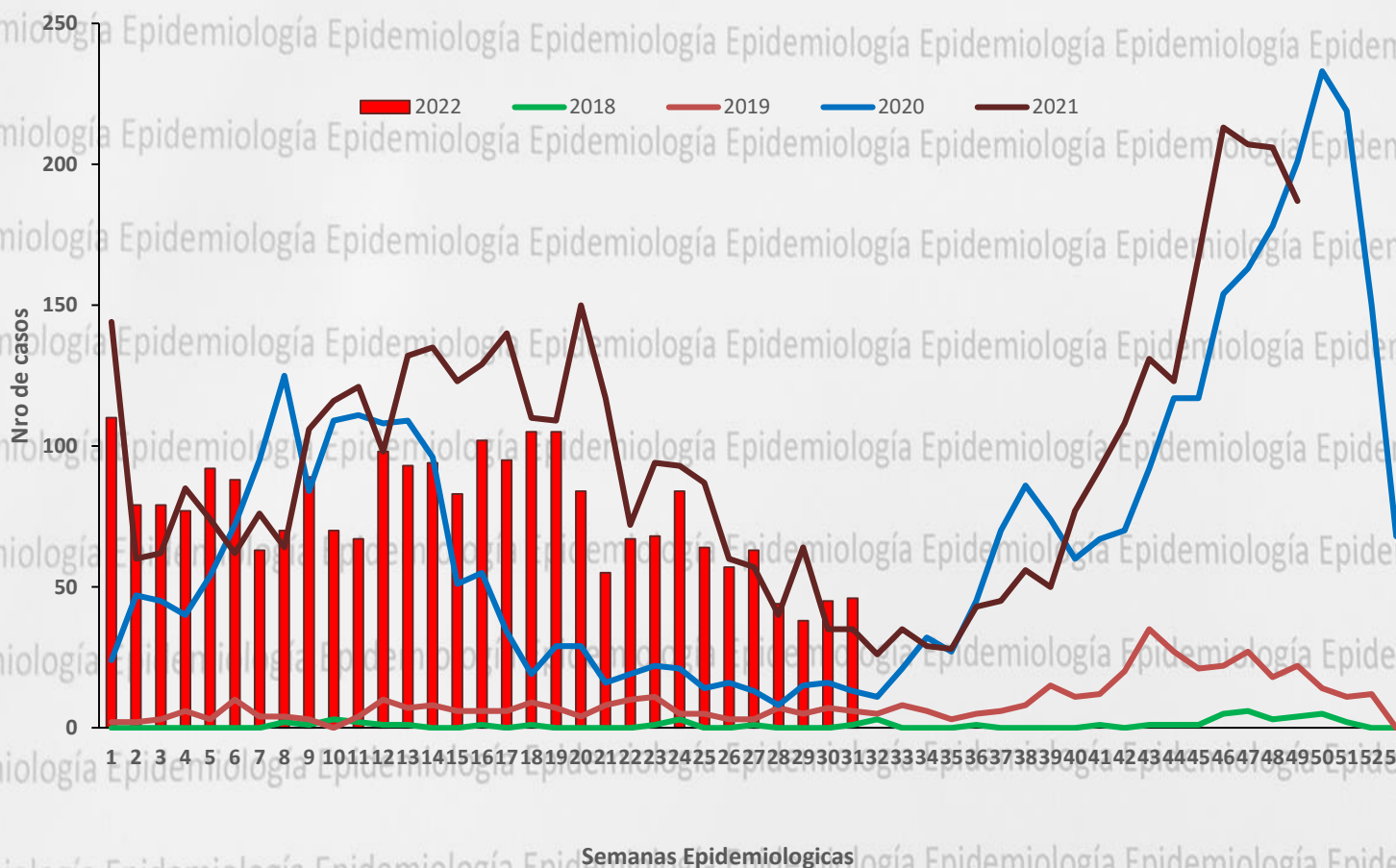

Numero de casos de dengue por años según distritos Junín 2016 – 2022(SE:31)

Distritos	Años							Corte hasta la SE 31						
	2016	2017	2018	2019	2020	2021	2022	2016	2017	2018	2019	2020	2021	2022
Satipo	168	4	0	3	705	622	232	164	1	0	2	132	301	232
Perene	179	106	30	247	485	1084	281	150	91	6	50	319	755	281
Chanchamayo	116	29	2	62	551	712	558	102	22	0	16	80	368	558
Pangoa	60	25	4	4	656	766	235	53	19	0	2	551	395	235
Pichanaki	144	20	5	141	332	508	160	137	10	0	52	241	377	160
San Ramon	72	5	2	14	522	398	546	71	1	0	11	7	178	546
Mazamari	115	7	0	0	190	375	148	111	3	0	0	35	144	148
Rio Negro	33	1	0	6	170	347	107	33	1	0	1	36	174	107
Rio Tambo	41	18	7	3	86	89	27	16	7	3	2	7	47	27
San Luis de Shuaro	0	0	0	0	18	99	26	0	0	0	0	0	74	26
Coviriali	3	0	0	0	25	57	19	3	0	0	0	4	19	19
Viscatan del Ene	0	5	1	1	11	6	5	0	2	0	1	1	4	5
Llaylla	0	0	0	0	4	22	10	0	0	0	0	0	4	10
Vitoc	0	0	0	0	5	4	14	0	0	0	0	0	1	14
Pampa Hermosa	0	0	0	0	1	1	5	0	0	0	0	0	0	5
Total general	931	220	51	482	3761	5090	2373	840	157	9	137	1413	2841	2373

Casos de dengue según formas clínicas por distritos Junín 2022 (SE:31)

Distritos	Casos acumulados a la SE actual	Casos SE 31 2022	TIAx100000 Hab	Dengue sin signos alarma		Dengue con signos alarma		Dengue grave		Fallecidos	Letalidad
				Nro	%	Nro	%	Nro	%		
Perene	281	4	463.81	236	83.99	44	15.66	0	0.00	1	0.36
Satipo	232	3	534.55	199	85.78	31	13.36	2	0.86	2	0.86
Chanchamayo	558	12	1891.85	518	92.83	40	7.17	0	0.00	0	0.00
Rio Negro	107	0	301.73	103	96.26	4	3.74	0	0.00	0	0.00
Mazamari	148	1	331.46	131	88.51	17	11.49	0	0.00	0	0.00
San Ramon	546	12	1831.05	535	97.99	11	2.01	0	0.00	0	0.00
Pangoa	235	4	347.97	191	81.28	43	18.30	0	0.00	1	0.43
Rio Tambo	27	0	92.66	25	92.59	2	7.41	0	0.00	0	0.00
San Luis de Shuaro	26	1	725.65	26	100.00	0	0.00	0	0.00	0	0.00
Pichanaki	160	7	385.57	106	66.25	53	33.13	1	0.63	0	0.00
Viscatan del Ene	5	0	78.64	5	0.00	0	0.00	0	0.00	0	0.00
Coviriali	19	0	282.86	19	100.00	0	0.00	0	0.00	0	0.00
Llaylla	10	0	127.40	10	100	0	0.00	0	0.00	0	0.00
Pampa Hermosa	5	0	149.88	5	100.00	0	0.00	0	0.00	0	0.00
Vitoc	14	2	862.60	14	0	0	0.00	0	0.00	0	0.00
Dpto Junin	2373	46	513.19	2123	89.5	245	10.3	3	0.1	4	0.17

Tasa x 100 Mil

Sin casos

0.01 - 9.9

10.0 - 29.9

30 A mas

