

BOLETIN EPIDEMIOLOGICO

REGION JUNIN

SEMANA EPIDEMIOLOGICA

N° 18 2022

DIRECCIÓN REGIONAL DE SALUD JUNÍN

Mg. Luis Zúñiga Villacresis Gutiérrez
Director Regional

EQUIPO DE EPIDEMIOLOGÍA

Mg. Ananí G. Basaldúa Galarza
Directora de Epidemiología

Lic. Enf. Doris García Inga
Lic. Enf. Norma Córdova Santiváñez
Lic. Adm. Jacks Roy Arroyo Uchuypoma
Téc. Inf. Eduardo Surichagui Palacios
Sec. María Ortega Sendón

CONTENIDO

- Actualidad Regional
- Análisis de situación de salud
 - Infecciones Respiratorias Agudas
 - Neumonías
 - Defunción por Neumonías
 - Enfermedades Diarreicas Agudas (Acuosas – Disenterías)
 - Defunción por Edas
- Enfermedades Transmisibles
 - Enfermedades Inmunoprevenibles
 - Enfermedades Metaxénicas
 - Tuberculosis
 - Otras Enfermedades Transmisibles
- Enfermedades NO Transmisibles
 - Muerte Materna – Perinatal
 - Transmitidas por Animales
 - Ponzosñosos
 - Enfermedades Zoonóticas
 - Diabetes
 - Efecto Tóxico de Plaguicidas
- Brotes, Emergencias y/o Desastres
- Mapa epidemiológico semanal
- Monitoreo de la información del sistema.

FUENTE DE DATOS:

Sistema de Vigilancia Epidemiológica:
NotiWeb / DGE-MINSA
SIEpi / DGE- MINSA

**Información
para la Acción!**

ACTUALIDAD REGIONAL

SITUACION EPIDEMIOLOGICA DE LA MALARIA EN LA REGION JUNIN

1.- Antecedentes:

El Departamento de Junín cuenta con 09 provincias, siendo el 22% (02 provincias), Satipo y Chanchamayo que son zona endémica para Dengue. En la Provincia de Chanchamayo el 92% de los distritos presentaron casos de dengue. En Satipo el 100% de los presentaron casos de dengue en el tiempo

En la selva central en determinantes ambientales tenemos temperatura 18 a 27 o C, la humedad es de 80% a 95%, la altitud es de 525 a 1930 m.s.n.m. Los meses de lluvia se inician en el mes de diciembre extendiéndose hasta el mes de marzo.

2.- Situación epidemiológica de Dengue en la Región Junín hasta SE 18:

En la Región Junín hasta la SE 18 se han notificado un total de 1540 casos de dengue siendo el 90% casos de dengue sin signos de alarma, el 9.5% dengue con signos de alarma y el 0.5% casos de dengue grave, a la fecha se tiene 01 defunción con una TL= 0.1, de la provincia de Satipo del distrito de Río Negro. A la SE 18 en relación al mismo periodo del año 2021 una disminución del 15%. En el canal endémico nos encontramos en zona de epidemia.

Canal endémico de Dengue Junín 2022

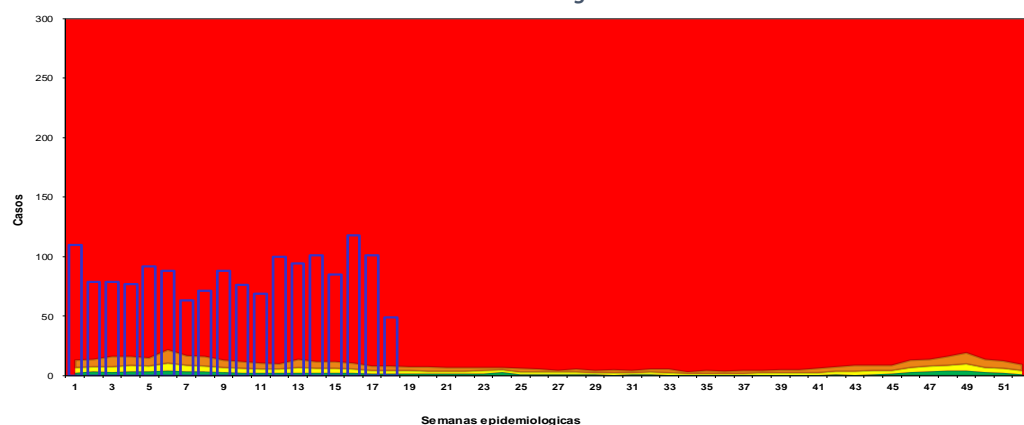

Curva histórica de casos de Dengue Junín 2015 -. 2022

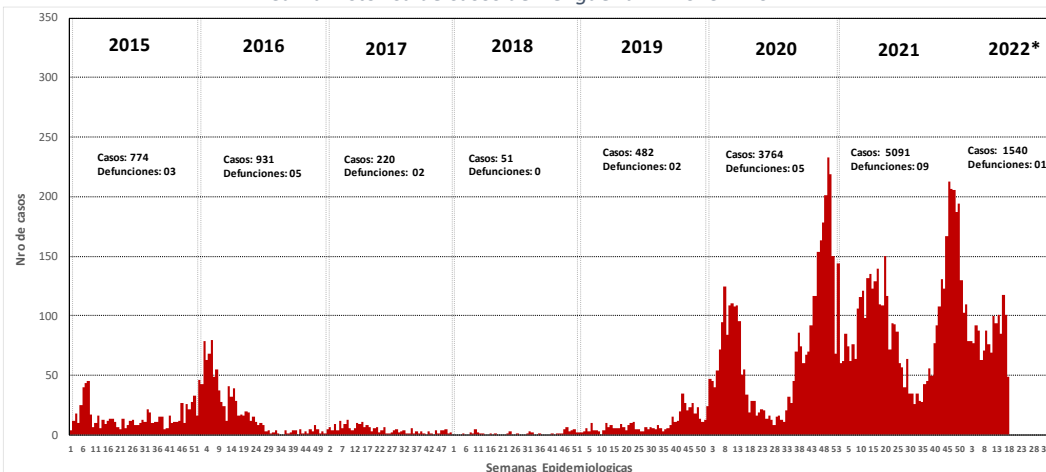

Para el 2022 a la SE 18 los casos de dengue fueron notificados por los distritos de : Chanchamayo 433 casos con una TIA=1468 por 100000 hab, San Ramon 307 casos con una TIA=1029 por 100000 hab., San Luis de Shuaro 21 casos con TIA=586 x 100000 hab. Satipo 149 casos con una TIA=343 x 100000 hab. Coviriali con 15 casos y TIA = 223.31 x 100000 Hab. Mazamari 111 casos

con una TIA=248 x 100000hab. Rio negro 82 casos con una TIA=231.23 x 100000 hab. Perene 150 casos con una TIA=247.59. Pangoa 161 casos x100000hab. Pichanaki 69 casos con una TIA=166 x 100000hab. Llaylla 10 casos con una TIA=127 x 100000hab, Pampa Hermosa 4 casos con una TIA de 119.90 x 100000 hab.

Número de casos de malaria por años cohorte a la SE 18 por distritos Junín 2022

| Distritos | Años | | | | | | | Corte hasta la SE 18 | | | | | | |
|----------------------|------------|------------|-----------|------------|-------------|-------------|-------------|----------------------|------------|----------|-----------|-------------|-------------|-------------|
| | 2016 | 2017 | 2018 | 2019 | 2020 | 2021 | 2022 | 2016 | 2017 | 2018 | 2019 | 2020 | 2021 | 2022 |
| Satipo | 168 | 4 | 0 | 3 | 705 | 622 | 149 | 155 | 0 | 0 | 2 | 125 | 109 | 149 |
| Perene | 179 | 106 | 30 | 247 | 485 | 1084 | 150 | 131 | 82 | 6 | 35 | 282 | 514 | 150 |
| Chanchamayo | 116 | 29 | 2 | 62 | 551 | 712 | 433 | 79 | 14 | 0 | 7 | 63 | 197 | 433 |
| Pangoa | 60 | 25 | 4 | 4 | 656 | 766 | 161 | 45 | 18 | 0 | 0 | 546 | 285 | 161 |
| Pichanaki | 144 | 20 | 5 | 141 | 332 | 508 | 69 | 123 | 5 | 0 | 37 | 214 | 285 | 69 |
| San Ramon | 72 | 5 | 2 | 14 | 522 | 398 | 307 | 65 | 1 | 0 | 8 | 3 | 125 | 307 |
| Mazamari | 115 | 7 | 0 | 0 | 190 | 375 | 111 | 105 | 3 | 0 | 0 | 17 | 90 | 111 |
| Rio Negro | 33 | 1 | 0 | 6 | 170 | 347 | 82 | 31 | 1 | 0 | 1 | 19 | 95 | 82 |
| Rio Tambo | 41 | 18 | 7 | 3 | 86 | 89 | 23 | 11 | 4 | 2 | 2 | 5 | 39 | 23 |
| San Luis de Shuaro | 0 | 0 | 0 | 0 | 18 | 99 | 21 | 0 | 0 | 0 | 0 | 0 | 73 | 21 |
| Coviriali | 3 | 0 | 0 | 0 | 25 | 57 | 15 | 3 | 0 | 0 | 0 | 3 | 14 | 15 |
| Viscatan del Ene | 0 | 5 | 1 | 1 | 11 | 6 | 3 | 0 | 2 | 0 | 1 | 0 | 3 | 3 |
| Llaylla | 0 | 0 | 0 | 0 | 4 | 22 | 10 | 0 | 0 | 0 | 0 | 0 | 2 | 10 |
| Vitoc | 0 | 0 | 0 | 0 | 5 | 4 | 0 | 0 | 0 | 0 | 0 | 0 | 1 | 0 |
| Pampa Hermosa | 0 | 0 | 0 | 0 | 1 | 1 | 4 | 0 | 0 | 0 | 0 | 0 | 0 | 4 |
| Monobamba | 0 | 0 | 0 | 0 | 0 | 0 | 1 | 0 | 0 | 0 | 0 | 0 | 0 | 1 |
| Total general | 931 | 220 | 51 | 482 | 3761 | 5090 | 1538 | 748 | 130 | 8 | 93 | 1277 | 1832 | 1539 |

Por ciclos de vida los Jóvenes y adultos son los más afectados con el 65.26% y una TIA de 152.58 x 100000 jóvenes y TIA de 121.07 x 100000 Adultos El género femenino es el más afectado con el 51%

Casos de malaria por ciclos de vida y genero Junín 2022(SE:12)

| Grupos de edad | Nro | % | TIA x 100 mil hab. |
|---------------------------|-------------|---------------|--------------------|
| Niños(0-11 años) | 219 | 14.22 | 70.77 |
| Adolescentes (12-17 años) | 227 | 14.74 | 152.68 |
| Joven(18-29 años) | 409 | 26.56 | 152.58 |
| Adulto (30-59 años) | 596 | 38.70 | 121.07 |
| Adulto mayor (60+ años) | 89 | 5.78 | 56.99 |
| Dpto Junin | 1540 | 100.00 | |

Casos de Dengue según sexo Junín 2022(SE :18)

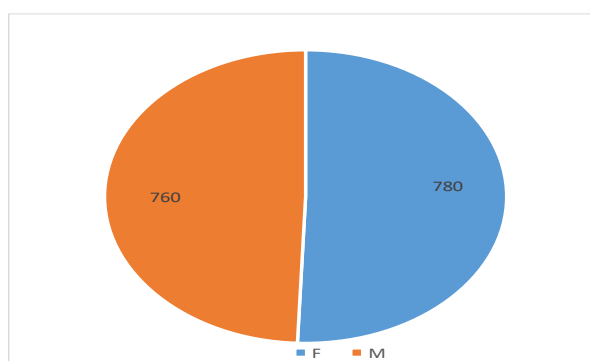

Dentro de las actividades de control se realiza un seguimiento diario de los casos de dengue grave y dengue con signos de alarma, de la misma manera se realiza el seguimiento a las gestantes y adultos mayores con dengue con signos de alarma con la finalidad de evitar defunciones.

Las actividades de control vectorial se dirigen básicamente a las actividades de control larvario, y las actividades comunicacionales se realizan dando énfasis en la eliminación de inservibles.

Elaborado: Lic. Doris García
Responsable de la vigilancia Epidemiológica de Enf. Metaxenicas

ANÁLISIS DE SITUACIÓN DE SALUD

INFECCIONES RESPIRATORIAS AGUDAS – NEUMONÍAS – DEFUNCIONES POR NEUMONÍAS

IRAS: En la Región Junín, en esta semana se ha notificado 1103 episodios; En total se ha notificado 18168 episodios de IRAS en < de 5 años de edad.

- **En menores de 2 meses de edad**, en esta semana se ha notificado 43 episodios, el acumulado es 677 episodios, con una T.I.A. de 23.1 por 1,000 niños.
- **De 2 a 11 meses de edad**, en esta semana se ha notificado 253 episodios, el acumulado es de 4434 episodios, con una T.I.A. de 156.3 por 1,000 niños.
- **De 1 a 4 años de edad**, en esta semana se ha notificado 807 episodios, el acumulado es de 13057 episodios, con una T.I.A. de 116.5 por 1,000 niños.

Región Junín: Canal endémico de IRAS en < de 5 años

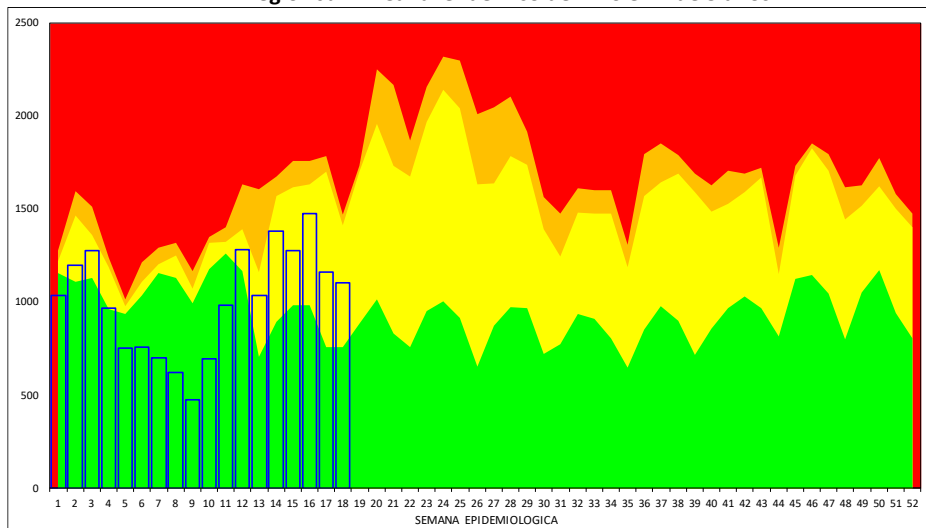
Tabla de Riesgo por Distritos
(Tasa de Incidencia x 1000 hab.)

| DISTRITO | TIA IRA < 5a |
|------------------------|-----------------|
| CHUPURO | 668.6 |
| MARISCAL CASTILLA | 458.9 |
| LEONOR ORDOÑEZ | 450.4 |
| MOLINOS | 447.6 |
| JULCAN | 440.0 |
| CHACAPALPA | 434.8 |
| MONOBAMBA | 432.2 |
| VIZCATAN DEL ENE | 423.1 |
| LLOCLLAPAMPA | 421.1 |
| NUEVE DE JULIO | 401.4 |
| CHONGOS BAJO | 352.1 |
| CARHUAMAYO | 350.6 |
| ACO | 343.8 |
| PALCAMAYO | 317.1 |
| HUERTAS | 316.2 |
| PACCHA | 309.7 |
| COCHAS | 303.6 |
| PALCA | 284.7 |
| LA UNION | 279.7 |
| HUAY HUAY | 274.6 |
| HUASAHUASI | 273.6 |
| PANCAN | 271.8 |
| SINCOS | 271.5 |
| ACOLLA | 270.1 |
| JUNIN | 265.6 |
| PANGOA | 260.1 |
| LA OROYA | 253.0 |
| CULLHUAS | 250.0 |
| SADO | 249.4 |
| SANTA ROSA DE SANTIAGO | 243.9 |
| VITOC | 243.2 |

NEUMONIAS: En la Región Junín en esta semana se ha notificado 4 episodios, En Total se ha notificado 77 episodios de neumonías en < de 5 años de edad.

- **En menores de 2 meses**, en esta semana se ha notificado 0 episodios, el acumulado es de 4 episodios.
- **De 2 a 11 meses**, en esta semana se ha notificado 3 episodios, el acumulado es de 25 episodios.
- **De 1 a 4 años**, en esta semana se ha notificado 1 episodios, el acumulado es de 48 episodios.
- **En mayores de 60 años**, en esta semana se ha notificado 6 episodios, el acumulados es de 171 episodios.

TENDENCIA NEUMONIAS <5 años

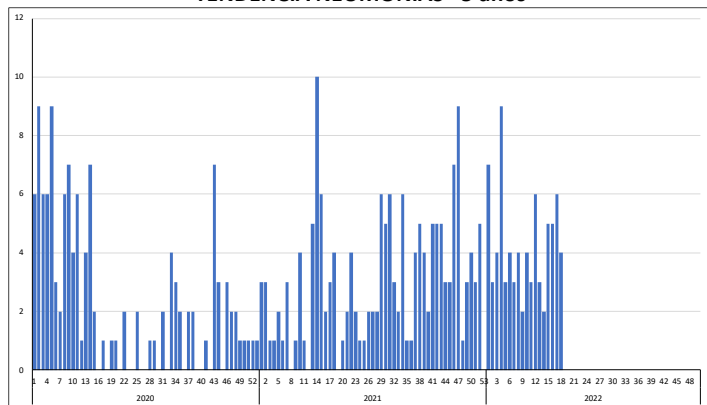

TENDENCIA NEUMONIAS >60 años

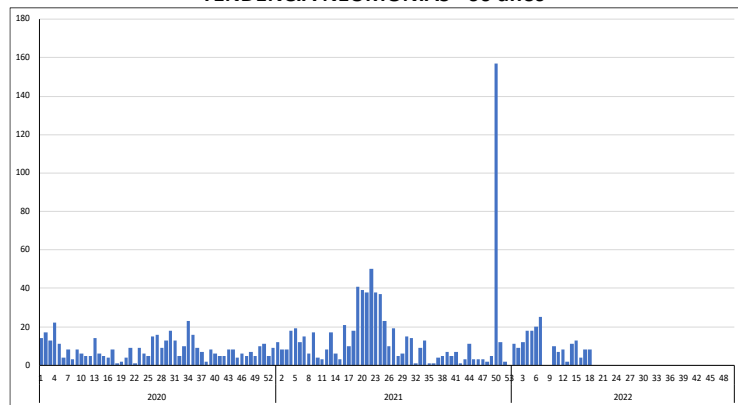

DEFUNCIONES POR NEUMONIAS (Todos los Grupos de Edad): En la presente semana se ha notificado 1 defunción(es), en total se tiene 70 defunción(es).

REGIÓN JUNÍN: DISTRIBUCIÓN DE CASOS DE IRAS Y NEUMONÍAS EN < 5 AÑOS POR PROVINCIAS

| PROVINCIA | Casos de IRAS en niños < 5 años | | Casos de NEUMONIAS en niños < 5 años | | Casos de NEUMONIAS en niños > 5 años | | Defunciones en niños < 5 años | | Defunciones en > 5 años | |
|-------------|---------------------------------|------------------|--------------------------------------|------------------|--------------------------------------|------------------|-------------------------------|------------------|-------------------------|------------------|
| | Casos de la Semana | Casos Acumulados | Casos de la Semana | Casos Acumulados | Casos de la Semana | Casos Acumulados | Casos de la Semana | Casos Acumulados | Casos de la Semana | Casos Acumulados |
| CHANCHAMAYO | 189 | 3009 | 1 | 11 | 5 | 43 | 0 | 0 | 0 | 10 |
| CHUPACA | 68 | 866 | 0 | 2 | 1 | 17 | 0 | 0 | 0 | 6 |
| CONCEPCION | 85 | 985 | 0 | 1 | 2 | 19 | 0 | 0 | 0 | 4 |
| HUANCAJO | 321 | 4496 | 2 | 31 | 5 | 304 | 0 | 0 | 1 | 48 |
| JALDA | 106 | 1356 | 0 | 8 | 0 | 3 | 0 | 1 | 0 | 0 |
| JUNIN | 27 | 534 | 0 | 0 | 0 | 2 | 0 | 0 | 0 | 0 |
| SATipo | 152 | 4484 | 1 | 20 | 0 | 53 | 0 | 1 | 0 | 0 |
| TARMA | 108 | 1601 | 0 | 3 | 0 | 2 | 0 | 0 | 0 | 0 |
| YAULI | 47 | 837 | 0 | 1 | 0 | 43 | 0 | 0 | 0 | 0 |
| Total | 1103 | 18168 | 4 | 77 | 13 | 486 | 0 | 2 | 1 | 68 |

ENFERMEDADES DIARREICAS AGUDAS – ACUOSAS Y DISENTERICAS – DEFUNCIONES POR EDAS

DIARREA AGUDA ACUOSA: En la Región Junín, en total de EDAs en esta semana se ha notificado 363 episodios, el acumulado es de 7488 episodios.

- En menores de 5 años, en esta semana se ha notificado 171 episodios, el acumulado es de 3618 episodios.
- De 1 a 4 años, en esta semana se ha notificado 132 episodios, el acumulado es de 2604 episodios.
- En menores de 1 año, en esta semana se ha notificado 39 episodios, el acumulado es de 1014 episodios.
- En mayores de 5 años, en esta semana se ha notificado 192 episodios, el acumulado es de 3870 episodios.

DEFUNCION POR EDAS: En esta semana, se ha notificado 0 defunción(es), en total se tiene 1 defunción(es).

DISENTERICAS: En la Región Junín, en esta semana se ha notificado 1 episodios(s), el acumulado es de 13 episodios de disenterías en menores de 5 años.

Tabla de Riesgo por Distritos
(Tasa de Incidencia x 1000 hab.)

| DISTRITO | TIA EDAs <5 a |
|---------------------|------------------|
| CHUPURO | 142.0 |
| MOLINOS | 139.9 |
| VIZCATAN DEL ENE | 126.1 |
| CHACAPALPA | 87.0 |
| MUQUI | 85.4 |
| SUITUCANCHA | 84.6 |
| LEONOR ORDOÑEZ | 76.3 |
| ACO | 70.3 |
| SAN JUAN DE ISCOS | 69.7 |
| PANGO | 69.6 |
| CARHUAMAYO | 69.5 |
| LLOCLAPAMPA | 65.8 |
| MARISCAL CASTILLA | 62.8 |
| PUCARA | 61.1 |
| JULCAN | 60.0 |
| AHUAC | 59.3 |
| SINCOS | 58.1 |
| HUACRAPUQUIO | 56.5 |
| MASMA | 52.9 |
| SAN PEDRO DE CHUNAN | 51.7 |
| PACCHA | 51.6 |
| SAÑO | 46.3 |
| JAUJA | 43.9 |
| RICRAN | 43.9 |
| PALCAMAYO | 40.7 |
| MATAHUASI | 40.4 |
| MUQUIYAUYO | 39.8 |
| CHANCHAMAYO | 38.9 |
| PANCAN | 38.8 |
| HUACHAC | 37.5 |
| HUARICOLCA | 37.0 |

Región Junín: Canal endémico de EDAs en < de 5 años

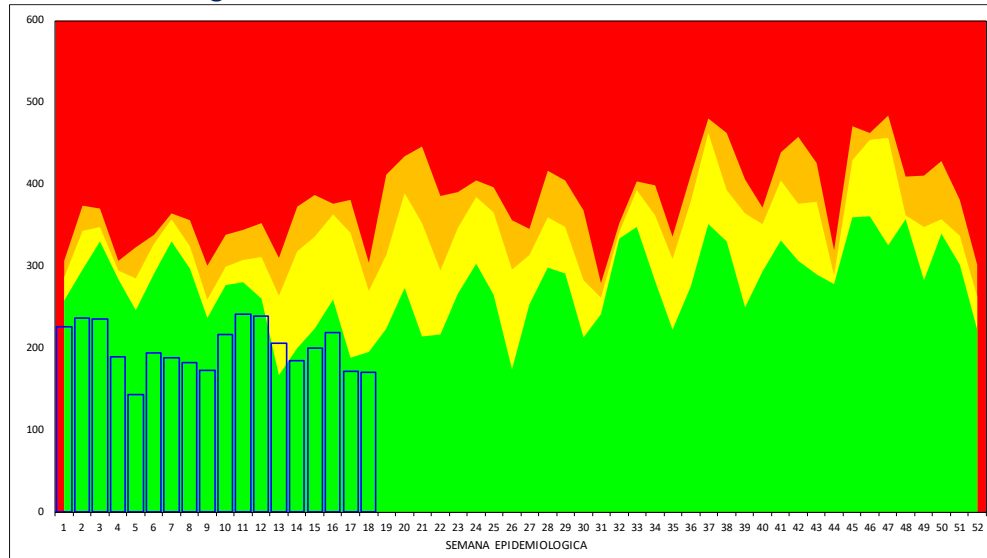
**REGIÓN JUNÍN: DISTRIBUCIÓN DE CASOS DE EDAS ACUOSAS Y DISENTERICAS EN < 5 DE AÑOS POR PROVINCIAS**

| PROVINCIA | Casos de EDAs en niños <1 año | | Casos de EDAs en niños de 1 a 4 años | | Casos de EDAs en >5 años | | Defunciones | | Disenterias en niños <5 años | |
|--------------|-------------------------------|------------------|--------------------------------------|------------------|--------------------------|------------------|--------------------|------------------|------------------------------|------------------|
| | Casos de la Semana | Casos Acumulados | Casos de la Semana | Casos Acumulados | Casos de la Semana | Casos Acumulados | Casos de la Semana | Casos Acumulados | Casos de la Semana | Casos Acumulados |
| CHANCHAMAYO | 3 | 126 | 12 | 394 | 32 | 498 | 0 | 0 | 0 | 0 |
| CHUPACA | 5 | 60 | 5 | 97 | 7 | 149 | 0 | 0 | 0 | 0 |
| CONCEPCION | 1 | 31 | 9 | 111 | 4 | 142 | 0 | 0 | 0 | 0 |
| HUANCAYO | 15 | 330 | 42 | 638 | 77 | 1122 | 0 | 0 | 1 | 6 |
| JAUJA | 5 | 48 | 18 | 194 | 19 | 387 | 0 | 0 | 0 | 3 |
| JUNIN | 0 | 17 | 4 | 78 | 8 | 127 | 0 | 0 | 0 | 0 |
| SATIPO | 7 | 325 | 29 | 829 | 7 | 553 | 0 | 1 | 0 | 1 |
| TARMA | 3 | 53 | 9 | 202 | 21 | 521 | 0 | 0 | 0 | 3 |
| YAULI | 0 | 24 | 4 | 61 | 17 | 371 | 0 | 0 | 0 | 0 |
| Total | 39 | 1014 | 132 | 2604 | 192 | 3870 | 0 | 1 | 1 | 13 |

VIGILANCIA DE ENFERMEDADES TRANSMISIBLES**REGIÓN JUNÍN: ENFERMEDADES INMUNOPREVENIBLES POR DAÑOS Y PROVINCIAS**

| Provincia | REGION CUSCO - ENTIDADES AYUNTAMIENTO PROVINCIALES Y PROVINCIAS | | | | | | | | | | | | | | | | | | | | | | | |
|-------------|---|------------------|--------------------|------------------|-------------------------|------------------|--------------------|------------------|--------------------------------|------------------|--------------------|------------------|--------------------|------------------|--------------------|------------------|--------------------|------------------|--------------------|------------------|--------------------|------------------|-----------------------------|------------------|
| | ESAVI - EVENTO ADVERSO POST | | HEPATITIS B | | PARALISIS FLACIDA AGUDA | | PAROTIDITIS | | PAROTIDITIS CON COMPLICACIONES | | RUBEOLA | | RUBEOLA CONGENITA | | SARAMPION | | TETANOS | | TOS FERINA | | VARICELA CON OTRAS | | VARICELA SIN COMPLICACIONES | |
| | Casos de la semana | Casos Acumulados | Casos de la semana | Casos Acumulados | Casos de la semana | Casos Acumulados | Casos de la semana | Casos Acumulados | Casos de la semana | Casos Acumulados | Casos de la semana | Casos Acumulados | Casos de la semana | Casos Acumulados | Casos de la semana | Casos Acumulados | Casos de la semana | Casos Acumulados | Casos de la semana | Casos Acumulados | Casos de la semana | Casos Acumulados | Casos de la semana | Casos Acumulados |
| CHANCHAMAYO | 0 | 3 | 1 | 18 | 0 | 0 | 0 | 1 | 0 | 0 | 0 | 3 | 0 | 0 | 0 | 0 | 0 | 0 | 2 | 0 | 0 | 0 | 0 | 1 |
| CHUPACA | 0 | 0 | 0 | 3 | 0 | 0 | 0 | 1 | 0 | 0 | 0 | 0 | 0 | 0 | 0 | 0 | 0 | 0 | 0 | 0 | 0 | 0 | 0 | 0 |
| CONCEPCION | 0 | 0 | 0 | 1 | 0 | 0 | 0 | 0 | 0 | 0 | 0 | 0 | 0 | 0 | 0 | 0 | 0 | 0 | 0 | 0 | 0 | 0 | 0 | 0 |
| HUANCAYO | 0 | 2 | 1 | 14 | 0 | 0 | 0 | 0 | 0 | 0 | 0 | 0 | 0 | 0 | 0 | 0 | 0 | 0 | 0 | 0 | 0 | 0 | 1 | 7 |
| JAUJA | 0 | 0 | 0 | 0 | 0 | 1 | 0 | 0 | 0 | 0 | 0 | 0 | 0 | 0 | 0 | 0 | 0 | 0 | 0 | 0 | 0 | 0 | 0 | 0 |
| JUNIN | 0 | 0 | 0 | 0 | 0 | 0 | 0 | 0 | 0 | 0 | 0 | 0 | 0 | 0 | 0 | 0 | 0 | 0 | 0 | 0 | 0 | 0 | 0 | 0 |
| SATIPO | 0 | 0 | 0 | 32 | 0 | 0 | 0 | 0 | 0 | 0 | 0 | 0 | 0 | 0 | 0 | 0 | 0 | 0 | 0 | 0 | 0 | 0 | 0 | 1 |
| TARMA | 0 | 0 | 0 | 1 | 0 | 0 | 0 | 0 | 0 | 0 | 0 | 0 | 0 | 0 | 0 | 0 | 0 | 0 | 0 | 0 | 0 | 0 | 0 | 0 |
| YAULI | 0 | 0 | 0 | 0 | 0 | 0 | 0 | 0 | 0 | 0 | 0 | 0 | 0 | 0 | 0 | 0 | 0 | 0 | 0 | 0 | 0 | 0 | 0 | 0 |
| Total | 0 | 5 | 2 | 69 | 0 | 1 | 0 | 2 | 0 | 0 | 0 | 3 | 0 | 0 | 0 | 0 | 0 | 0 | 2 | 0 | 0 | 0 | 1 | 9 |

En esta semana se notifica: 0 casos(s) de ESAVI - EVENTO ADVERSO POST VACUNAL, 2 casos(s) de HEPATITIS B, 0 casos(s) de PARALISIS FLACIDA AGUDA, 0 casos(s) de PAROTIDITIS, 0 casos(s) de PAROTIDITIS CON COMPLICACIONES, 0 casos(s) de RUBEOLA, 0 casos(s) de RUBEOLA CONGENITA, 0 casos(s) de SARAMPION, 0 casos(s) de TETANOS, 0 casos(s) de TOS FERINA, 0 casos(s) de VARICELA CON OTRAS COMPLICACIONES, 1 casos(s) de VARICELA SIN COMPLICACIONES.

Guillain Barre

En esta semana se notifica 1 caso(s), teniéndose un total de 2 caso(s); Se actúa con la emisión de la Alerta Epidemiológica AE-05-2019 EPI-RSJ- DIRESA Junín -2019.

Tabla de Riesgo por Distrito

| PROVINCIA | DISTRITO | TIA |
|-----------|----------|------|
| HUANCAYO | HUANCAYO | 0.01 |

Curva Histórica

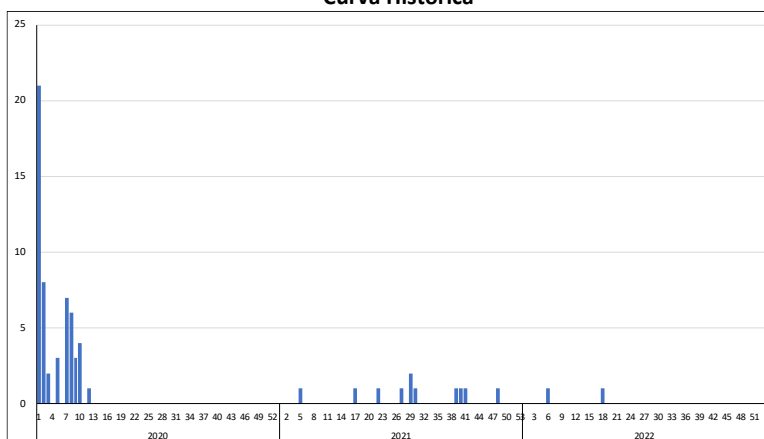

REGIÓN JUNÍN: ENFERMEDADES METAXÉNICAS POR DAÑOS Y PROVINCIAS

| Provincia | DENGUE SIN SEÑALES DE ALARMA | | DENGUE CON SEÑALES DE ALARMA | | DENGUE GRAVE | | ENFERMEDAD DE CHAGAS | | FIEBRE AMARILLA SELVÁTICA | | LEISHMANIASIS CUTÁNEA | | LEISHMANIASIS MUCOCUTÁNEA | | MALARIA POR P. VIVAX | | ZIKA | | ZIKA SINTOMÁTICO EN GESTANTES | |
|-------------|------------------------------|------------------|------------------------------|------------------|--------------------|------------------|----------------------|------------------|---------------------------|------------------|-----------------------|------------------|---------------------------|------------------|----------------------|------------------|--------------------|------------------|-------------------------------|------------------|
| | Casos de la semana | Casos Acumulados | Casos de la semana | Casos Acumulados | Casos de la semana | Casos Acumulados | Casos de la semana | Casos Acumulados | Casos de la semana | Casos Acumulados | Casos de la semana | Casos Acumulados | Casos de la semana | Casos Acumulados | Casos de la semana | Casos Acumulados | Casos de la semana | Casos Acumulados | Casos de la semana | Casos Acumulados |
| CHANCHAMAYO | 71 | 1844 | 6 | 110 | 0 | 2 | 0 | 0 | 0 | 2 | 0 | 49 | 0 | 1 | 0 | 0 | 0 | 0 | 0 | 0 |
| CHUPACA | 0 | 0 | 0 | 0 | 0 | 0 | 0 | 0 | 0 | 0 | 0 | 0 | 0 | 0 | 0 | 0 | 0 | 0 | 0 | 0 |
| CONCEPCION | 0 | 0 | 0 | 0 | 0 | 0 | 0 | 0 | 0 | 0 | 0 | 1 | 0 | 0 | 0 | 0 | 0 | 0 | 0 | 0 |
| HUANCAYO | 0 | 0 | 0 | 0 | 0 | 0 | 0 | 0 | 0 | 0 | 0 | 1 | 0 | 0 | 0 | 0 | 0 | 0 | 0 | 0 |
| JAUIJA | 0 | 3 | 0 | 0 | 0 | 0 | 0 | 0 | 0 | 0 | 0 | 0 | 0 | 0 | 0 | 0 | 0 | 0 | 0 | 0 |
| JUNIN | 0 | 0 | 0 | 0 | 0 | 0 | 0 | 0 | 0 | 0 | 0 | 1 | 0 | 0 | 0 | 0 | 0 | 0 | 0 | 0 |
| SATIPO | 54 | 1393 | 1 | 79 | 0 | 2 | 0 | 0 | 0 | 2 | 1 | 66 | 0 | 2 | 19 | 872 | 0 | 0 | 0 | 0 |
| TARMA | 0 | 0 | 0 | 0 | 0 | 0 | 0 | 0 | 0 | 0 | 0 | 0 | 0 | 0 | 0 | 0 | 0 | 0 | 0 | 0 |
| YAULI | 0 | 0 | 0 | 0 | 0 | 0 | 0 | 0 | 0 | 0 | 0 | 0 | 0 | 0 | 0 | 0 | 0 | 0 | 0 | 0 |
| Total | 125 | 3240 | 7 | 189 | 0 | 4 | 0 | 0 | 0 | 4 | 1 | 118 | 0 | 3 | 19 | 872 | 0 | 0 | 0 | 0 |

Dengue:

En la presente semana se notifica 132 caso(s), en total se ha notificado 3484 caso(s), 3433 caso(s) son autóctonos, 51 caso(s) son importados de otras regiones, el 47.7% fue notificado por la Red CHANCHAMAYO, el 23.5% por la Red SATIPO, el 18.2% por la Red PANGO, el 10.6% por la Red PICHANAQUI. El 42.0% (1463) son casos Confirmados, el 3.0% (104) son casos Probables, el 55.0% (1917) son casos Descartados.

El: 94.2% son DENGUE SIN SIGNOS DE ALARMA, el 5.7% son DENGUE CON SIGNOS DE ALARMA, el 0.1% son DENGUE GRAVE.

CURVA HISTORICA



Tabla de Riesgo por Distritos

| PROVINCIA | DISTRITO | TIA |
|-------------|--------------------|-------|
| CHANCHAMAYO | CHANCHAMAYO | 16.70 |
| | PERENE | 2.00 |
| | PICHANAQUI | 0.96 |
| | SAN LUIS DE SHUARO | 2.69 |
| | SAN RAMON | 11.01 |
| JAUIJA | MONOBAMBA | 0.88 |
| SATIPO | SATIPO | 3.38 |
| | COVIRIALI | 2.87 |
| | LLAYLLA | 1.73 |
| | MAZAMARI | 1.86 |
| | PAMPA HERMOSA | 0.37 |
| | PANGO | 2.83 |
| | RIO NEGRO | 2.99 |
| | RIO TAMBO | 0.35 |

TIA x distritos x 1,000 hab.

MAPA DE RIESGO

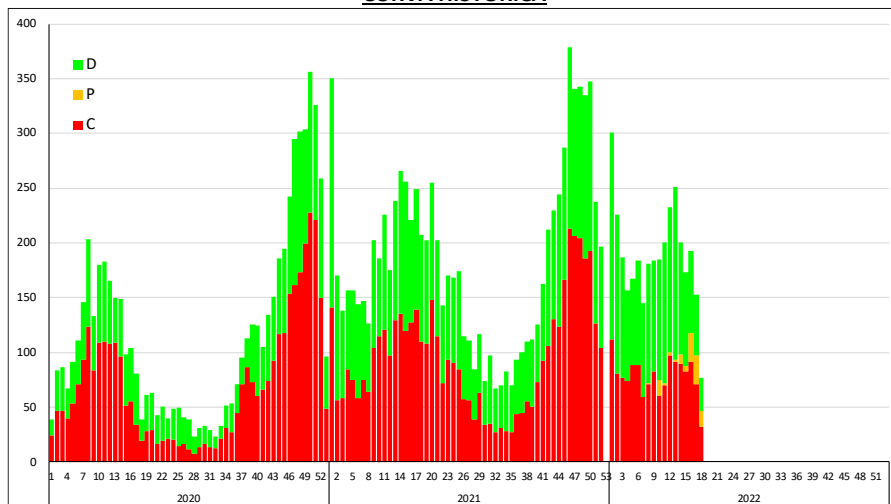
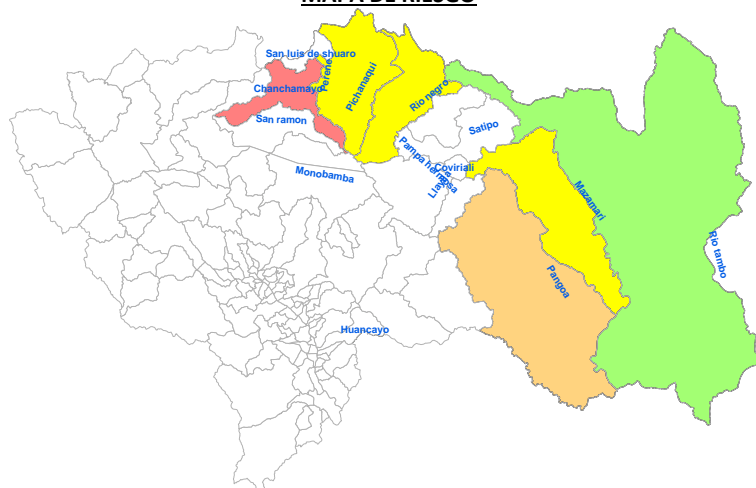

REGIÓN JUNÍN: DISTRIBUCIÓN DE TUBERCULOSIS POR PROVINCIAS

MAPA DE RIESGO

En esta semana se notifica: 0 casos de TBC ABANDONO RECUPERADO, 0 casos de TBC EXTENSAMENTE RESISTENTE (T, 0 casos de TBC MILIAR, 0 casos de TBC MONORESISTENTE, 0 casos de TBC MULTIDROGORESISTENTE, 0 casos de TBC POLIRESISTENTE, 3 casos de TBC PULMONAR C/CONF. BACTERIOL, 1 casos de TBC PULMONAR S/CONF. BACTERIOL, 0 casos de TBC RECAIDA, 0 casos de TUBERCULOSIS EXTRAPULMONAR .

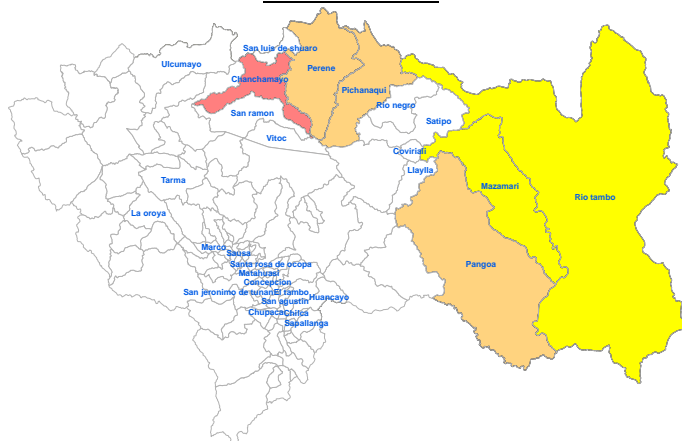

| Provincia | TBC ABANDONO RECUPERADO | | TBC EXTENSAMENTE RESISTENTE (T) | | TBC MILIAR | | TBC MONORESISTENTE | | TBC MULTIDROGORESIST | | TBC POLIRESISTENTE | | TBC PULMONAR C/CONF. BACTERIOL | | TBC PULMONAR S/CONF. BACTERIOL | | TBC RECAIDA | | TUBERCULOSIS EXTRAPULMONAR | |
|--------------|-------------------------|------------------|---------------------------------|------------------|--------------------|------------------|--------------------|------------------|----------------------|------------------|--------------------|------------------|--------------------------------|------------------|--------------------------------|------------------|--------------------|------------------|----------------------------|------------------|
| | Casos de la semana | Casos Acumulados | Casos de la semana | Casos Acumulados | Casos de la semana | Casos Acumulados | Casos de la semana | Casos Acumulados | Casos de la semana | Casos Acumulados | Casos de la semana | Casos Acumulados | Casos de la semana | Casos Acumulados | Casos de la semana | Casos Acumulados | Casos de la semana | Casos Acumulados | Casos de la semana | Casos Acumulados |
| CHANCHAMAYO | 0 | 0 | 0 | 0 | 0 | 0 | 0 | 3 | 0 | 3 | 0 | 0 | 1 | 38 | 0 | 6 | 0 | 1 | 0 | 10 |
| CHUPACA | 0 | 0 | 0 | 0 | 0 | 0 | 0 | 0 | 0 | 0 | 0 | 0 | 1 | 1 | 0 | 0 | 0 | 0 | 0 | 1 |
| CONCEPCION | 0 | 0 | 0 | 0 | 0 | 0 | 0 | 0 | 0 | 0 | 0 | 0 | 0 | 2 | 0 | 0 | 0 | 0 | 0 | 1 |
| HUANCAYO | 0 | 0 | 0 | 0 | 0 | 0 | 0 | 0 | 0 | 0 | 0 | 0 | 1 | 23 | 0 | 4 | 0 | 0 | 0 | 10 |
| JAUJA | 0 | 0 | 0 | 0 | 0 | 1 | 0 | 0 | 0 | 0 | 0 | 0 | 0 | 0 | 1 | 3 | 0 | 0 | 0 | 0 |
| JUNÍN | 0 | 0 | 0 | 0 | 0 | 0 | 0 | 0 | 0 | 0 | 0 | 0 | 0 | 0 | 0 | 0 | 0 | 0 | 0 | 0 |
| SATIPO | 0 | 0 | 0 | 0 | 0 | 0 | 0 | 0 | 0 | 2 | 0 | 0 | 0 | 30 | 0 | 8 | 0 | 0 | 0 | 5 |
| TARMA | 0 | 0 | 0 | 0 | 0 | 0 | 0 | 0 | 0 | 0 | 0 | 0 | 0 | 1 | 0 | 1 | 0 | 0 | 0 | 1 |
| YAULI | 0 | 0 | 0 | 0 | 0 | 0 | 0 | 0 | 0 | 0 | 0 | 0 | 0 | 6 | 0 | 0 | 0 | 0 | 0 | 0 |
| Total | 0 | 0 | 0 | 0 | 0 | 1 | 0 | 3 | 0 | 5 | 0 | 0 | 3 | 101 | 1 | 22 | 0 | 1 | 0 | 28 |

REGIÓN JUNÍN: DISTRIBUCIÓN DE OTRAS ENFERMEDADES TRANSMISIBLES POR PROVINCIAS

En esta semana se notifica: 0 casos de HEPATITIS A, 2 casos de INFECCION POR VIH, 1 casos de SIFILIS CONGENITA, 0 casos de SIFILIS MATERNA, 3 casos de SIND. INMUNODEF. ADQUIRI.

MAPA DE RIESGO DE VIH

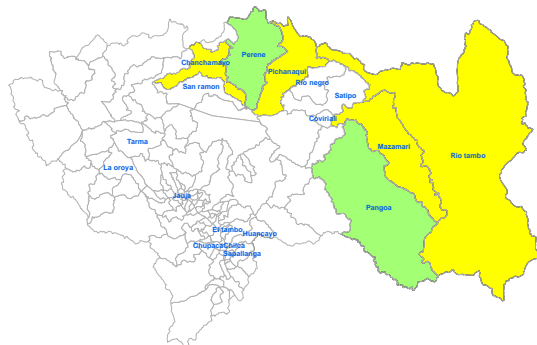

| Provincia | HEPATITIS A | | INFECCION POR VIH | | SIFILIS CONGENITA | | SIFILIS MATERNA | | SIND. INMUNODEF. ADQUIRI | |
|--------------|--------------------|------------------|--------------------|------------------|--------------------|------------------|--------------------|------------------|--------------------------|------------------|
| | Casos de la semana | Casos Acumulados | Casos de la semana | Casos Acumulados | Casos de la semana | Casos Acumulados | Casos de la semana | Casos Acumulados | Casos de la semana | Casos Acumulados |
| CHANCHAMAYO | 0 | 0 | 0 | 11 | 0 | 1 | 0 | 26 | 0 | 2 |
| CHUPACA | 0 | 0 | 0 | 3 | 0 | 0 | 0 | 2 | 0 | 4 |
| CONCEPCION | 0 | 0 | 0 | 0 | 0 | 0 | 0 | 1 | 0 | 3 |
| HUANCAYO | 0 | 3 | 2 | 34 | 0 | 1 | 0 | 10 | 2 | 24 |
| JAUJA | 0 | 0 | 0 | 1 | 0 | 0 | 0 | 0 | 0 | 2 |
| JUNÍN | 0 | 0 | 0 | 0 | 0 | 0 | 0 | 1 | 0 | 0 |
| SATIPO | 0 | 0 | 0 | 19 | 1 | 8 | 0 | 13 | 1 | 3 |
| TARMA | 0 | 0 | 0 | 2 | 0 | 0 | 0 | 0 | 0 | 0 |
| YAULI | 0 | 0 | 0 | 1 | 0 | 0 | 0 | 0 | 0 | 0 |
| Total | 0 | 3 | 2 | 71 | 1 | 10 | 0 | 53 | 3 | 38 |

VIGILANCIA DE ENFERMEDADES NO TRANSMISIBLES

REGIÓN JUNÍN: DISTRIBUCIÓN DE CASOS DE MUERTE MATERNA Y MATERNO PERINATAL POR PROVINCIAS

| Provincia | MUERTE MATERNA DIRECTA | | MUERTE MATERNA INCIDENTAL | | MUERTE MATERNA INDIRECTA | | MUERTE PERINATAL | |
|--------------|------------------------|------------------|---------------------------|------------------|--------------------------|------------------|--------------------|------------------|
| | Casos de la semana | Casos Acumulados | Casos de la semana | Casos Acumulados | Casos de la semana | Casos Acumulados | Casos de la semana | Casos Acumulados |
| CHANCHAMAYO | 1 | 1 | 0 | 0 | 0 | 0 | 1 | 6 |
| CHUPACA | 0 | 0 | 0 | 0 | 0 | 0 | 2 | 6 |
| CONCEPCION | 0 | 0 | 0 | 0 | 0 | 1 | 0 | 6 |
| HUANCAYO | 0 | 1 | 0 | 1 | 0 | 0 | 0 | 29 |
| JAUJA | 0 | 0 | 0 | 0 | 0 | 0 | 0 | 4 |
| JUNÍN | 0 | 0 | 0 | 0 | 0 | 0 | 0 | 0 |
| SATIPO | 1 | 1 | 0 | 0 | 0 | 0 | 2 | 27 |
| TARMA | 0 | 0 | 0 | 0 | 0 | 0 | 1 | 6 |
| YAULI | 0 | 0 | 0 | 0 | 0 | 0 | 0 | 4 |
| Total | 2 | 3 | 0 | 1 | 0 | 1 | 6 | 88 |

En esta semana se notifica: 2 casos de MUERTE MATERNA DIRECTA, 0 casos de MUERTE MATERNA INCIDENTAL, 0 casos de MUERTE MATERNA INDIRECTA, 6 casos de MUERTE PERINATAL.

En total se tiene: 3 casos de MUERTE MATERNA DIRECTA, 1 caso de MUERTE MATERNA INCIDENTAL, 1 casos de MUERTE MATERNA INDIRECTA, 88 casos de MUERTE PERINATAL.

ENF. TRANSMITIDAS POR ANIMALES PONZOÑOSOS

En esta semana se notifica 1 casos de LOXOCELISMO, 1 caso de OFIDISMO.
En total se tiene: 42 casos de LOXOCELISMO, 67 casos de OFIDISMO.

ENFERMEADES ZOONOTICAS

En esta semana se notifica 0 casos de CISTICERCOSIS, 2 casos de HIDATIDOSIS, 0 casos de LEPTOSPIROSIS.
En total se tiene: 12 casos de CISTICERCOSIS, 27 casos de HIDATIDOSIS, 5 casos de LEPTOSPIROSIS.

DIABETES

En esta semana se notifica: 0 casos de DIABETES MELLIT. NO ESPECIF. , 11 casos de DIABETES MELLIT. NO INSULINODE, 0 casos de DIABETES MELLITUS EN EL EMBARAZO, 1 casos de DIABETES MELLITUS INSULINODEPE, 0 casos de OTRAS DIABETES MELL. ESPEC.
En total se tiene: 14 casos de DIABETES MELLIT. NO ESPECIF., 309 casos de DIABETES MELLIT. NO INSULINODE, 0 casos de DIABETES MELLITUS EN EL EMBARAZO, 11 casos de DIABETES MELLITUS INSULINODEPE, 0 casos de OTRAS DIABETES MELL. ESPEC..

| Provincia | TRANSMITIDAS POR ANIMALES PONZOÑOSOS | | | | ENFERMEADES ZOONOTICAS | | | | | | DIABETES | | | | | | | | | |
|--------------|--------------------------------------|------------------|--------------------|------------------|------------------------|------------------|--------------------|------------------|--------------------|------------------|------------------------------|------------------|--------------------------------|------------------|----------------------------------|------------------|--------------------------------|------------------|-----------------------------|------------------|
| | LOXOCELISMO | | OFIDISMO | | CISTICERCOSIS | | HIDATIDOSIS | | LEPTOSPIROSIS | | DIABETES MELLIT. NO ESPECIF. | | DIABETES MELLIT. NO INSULINODE | | DIABETES MELLITUS EN EL EMBARAZO | | DIABETES MELLITUS INSULINODEPE | | OTRAS DIABETES MELL. ESPEC. | |
| | Casos de la semana | Casos Acumulados | Casos de la semana | Casos Acumulados | Casos de la semana | Casos Acumulados | Casos de la semana | Casos Acumulados | Casos de la semana | Casos Acumulados | Casos de la semana | Casos Acumulados | Casos de la semana | Casos Acumulados | Casos de la semana | Casos Acumulados | Casos de la semana | Casos Acumulados | Casos de la semana | Casos Acumulados |
| CHANCHAMAYO | 0 | 1 | 0 | 21 | 0 | 1 | 0 | 0 | 0 | 3 | 0 | 4 | 3 | 75 | 0 | 0 | 1 | 1 | 0 | 0 |
| CHUPACA | 0 | 3 | 0 | 0 | 0 | 0 | 0 | 2 | 0 | 0 | 0 | 1 | 0 | 8 | 0 | 0 | 0 | 0 | 0 | 0 |
| CONCEPCION | 0 | 0 | 0 | 0 | 0 | 1 | 0 | 1 | 0 | 0 | 0 | 0 | 0 | 4 | 0 | 0 | 0 | 0 | 0 | 0 |
| HUANCAYO | 0 | 28 | 0 | 0 | 0 | 9 | 2 | 19 | 0 | 1 | 0 | 2 | 8 | 122 | 0 | 0 | 0 | 3 | 0 | 0 |
| JAUJA | 1 | 5 | 0 | 0 | 0 | 0 | 0 | 2 | 0 | 0 | 0 | 0 | 0 | 3 | 0 | 0 | 0 | 2 | 0 | 0 |
| JUNIN | 0 | 0 | 0 | 0 | 0 | 0 | 0 | 1 | 0 | 0 | 0 | 0 | 0 | 0 | 0 | 0 | 0 | 0 | 0 | 0 |
| SATIPO | 0 | 3 | 1 | 46 | 0 | 0 | 0 | 0 | 0 | 1 | 0 | 6 | 0 | 77 | 0 | 0 | 0 | 3 | 0 | 0 |
| TARMA | 0 | 1 | 0 | 0 | 0 | 1 | 0 | 0 | 0 | 0 | 0 | 0 | 0 | 16 | 0 | 0 | 0 | 2 | 0 | 0 |
| YAULI | 0 | 1 | 0 | 0 | 0 | 0 | 0 | 2 | 0 | 0 | 0 | 1 | 0 | 4 | 0 | 0 | 0 | 0 | 0 | 0 |
| Total | 1 | 42 | 1 | 67 | 0 | 12 | 2 | 27 | 0 | 5 | 0 | 14 | 11 | 309 | 0 | 0 | 1 | 11 | 0 | 0 |

REGIÓN JUNÍN: EFECTO TÓXICO DE PLAGUICIDAS

En esta semana se notifica: 0 casos de EFECTO TOXICO DE OTRAS SUSTANCIAS INORGANICAS, 0 casos de EFECTO TOXICO DE PLAGUICIDAS, HERBICIDAS Y FUNGICIDAS, 0 casos de INSEC. HALOGENADOS, 2 casos de INSEC. ORG. FOSF. Y CARB , 0 casos de OTROS INSECTICIDAS, 0 casos de OTROS PLAGUICIDAS, 0 casos de PLAGUICIDA NO ESPECIFICADO, 0 casos de RODENTICIDAS.
En total se tiene : 0 casos de EFECTO TOXICO DE OTRAS SUSTANCIAS INORGANICAS, 0 casos de EFECTO TOXICO DE PLAGUICIDAS, 0 casos de HERBICIDAS Y FUNGICIDAS, 0 casos de INSEC. HALOGENADOS, 37 casos de INSEC. ORG. FOSF. Y CARB, 2 casos de OTROS INSECTICIDAS, 2 casos de OTROS PLAGUICIDAS, 6 casos de PLAGUICIDA NO ESPECIFICADO, 0 casos de RODENTICIDAS

MAPA DE RIESGO

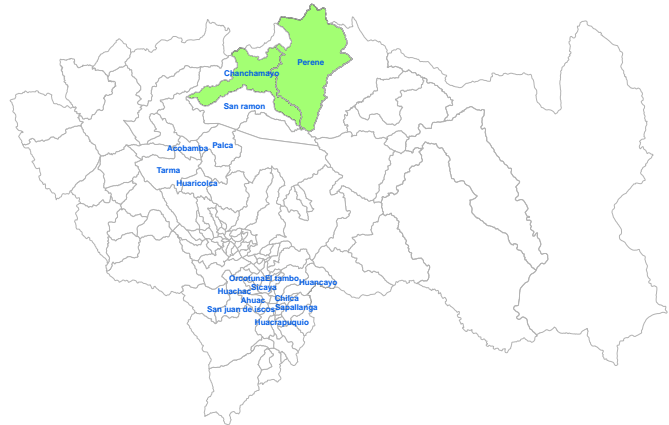

| Provincia | EFECTO TOXICO DE OTRAS SUSTANCIAS INORGANICAS | | EFECTO TOXICO DE PLAGUICIDAS | | HERBICIDAS Y FUNGICIDAS | | INSEC. HALOGENADOS | | INSEC. ORG. FOSF. Y CARB | | OTROS INSECTICIDAS | | OTROS PLAGUICIDAS | | PLAGUICIDA NO ESPECIFICADO | | RODENTICIDAS | |
|--------------|---|------------------|------------------------------|------------------|-------------------------|------------------|--------------------|------------------|--------------------------|------------------|--------------------|------------------|--------------------|------------------|----------------------------|------------------|--------------------|------------------|
| | Casos de la semana | Casos Acumulados | Casos de la semana | Casos Acumulados | Casos de la semana | Casos Acumulados | Casos de la semana | Casos Acumulados | Casos de la semana | Casos Acumulados | Casos de la semana | Casos Acumulados | Casos de la semana | Casos Acumulados | Casos de la semana | Casos Acumulados | Casos de la semana | Casos Acumulados |
| CHANCHAMAYO | 0 | 0 | 0 | 0 | 0 | 0 | 0 | 0 | 0 | 2 | 0 | 0 | 0 | 0 | 0 | 2 | 0 | 0 |
| CHUPACA | 0 | 0 | 0 | 0 | 0 | 0 | 0 | 0 | 0 | 4 | 0 | 2 | 0 | 2 | 0 | 4 | 0 | 0 |
| CONCEPCION | 0 | 0 | 0 | 0 | 0 | 0 | 0 | 0 | 0 | 2 | 0 | 0 | 0 | 0 | 0 | 0 | 0 | 0 |
| HUANCAYO | 0 | 0 | 0 | 0 | 0 | 0 | 0 | 0 | 2 | 20 | 0 | 0 | 0 | 0 | 0 | 0 | 0 | 0 |
| JAUJA | 0 | 0 | 0 | 0 | 0 | 0 | 0 | 0 | 0 | 0 | 0 | 0 | 0 | 0 | 0 | 0 | 0 | 0 |
| JUNIN | 0 | 0 | 0 | 0 | 0 | 0 | 0 | 0 | 0 | 0 | 0 | 0 | 0 | 0 | 0 | 0 | 0 | 0 |
| SATIPO | 0 | 0 | 0 | 0 | 0 | 0 | 0 | 0 | 0 | 0 | 0 | 0 | 0 | 0 | 0 | 0 | 0 | 0 |
| TARMA | 0 | 0 | 0 | 0 | 0 | 0 | 0 | 0 | 0 | 9 | 0 | 0 | 0 | 0 | 0 | 0 | 0 | 0 |
| YAULI | 0 | 0 | 0 | 0 | 0 | 0 | 0 | 0 | 0 | 0 | 0 | 0 | 0 | 0 | 0 | 0 | 0 | 0 |
| Total | 0 | 0 | 0 | 0 | 0 | 0 | 0 | 0 | 2 | 37 | 0 | 2 | 0 | 2 | 0 | 6 | 0 | 0 |

BROTOS: AÑO 2022

| Nº | EVENTO | RED / HOSPITAL | LOCALIDAD | FECHA DE NOTIFICACION | Nº DE AFECTADOS | Nº INFORMES |
|----|-----------------|-----------------------------|---|-----------------------|-----------------|-------------|
| 1 | Covid-19 | MR El Tambo | Centro de rehabilitación Juvenil-El tambo | 23/02/2022 | 18 | 3 |
| 2 | Tos Ferina | Red Pichanaki | Pichanaki | 14/03/2022 | 1 | 3 |
| 3 | Síndrome febril | M.R Perene | Perene | 15/03/2022 | 1 | 2 |
| 4 | Parotiditis | Red Pichanaki | Pichanaki | 15/03/2022 | 1 | 3 |
| 5 | Inundación | Red Chupaca | Iscos | 16/03/2022 | 9 | 1 |
| 6 | Covid-19 | Red Valle Mantaro | C.E. Científica Huancayo | 23/03/2022 | 4 | 3 |
| 7 | Covid-19 | Red Valle Mantaro | C.E San Carlos Huancayo | 23/03/2022 | 2 | 3 |
| 8 | Covid-19 | Red Valle Mantaro | Aldea Infantil SOS- Sicaya | 23/03/2022 | 4 | 3 |
| 9 | Covid-19 | Red San Martín de Pangoa | IE PAMPA tigre | 5/04/2022 | 2 | 2 |
| 10 | Covid-19 | Red San Martín de Pangoa | IE Bajo celendin | 6/04/2022 | 3 | 2 |
| 11 | Covid-19 | Red San Martín de Pangoa | IE Alto Kiatari | 7/04/2022 | 5 | 3 |
| 12 | Covid-19 | Micro Red la Libertad | IE Guadalupe - Huancayo | 12/04/2022 | 2 | 2 |
| 13 | Covid-19 | Puesto de salud Palian | IE San Francisco - Huancayo | 12/04/2022 | 2 | 2 |
| 14 | Covid-19 | C.S Sapallanga | IE Virgen de Cochacas | 15/04/2022 | 2 | 2 |
| 15 | sífilis | M.R El Tambo | Centro de rehabilitación Juvenil-El tambo | 20/04/2022 | 7 | 1 |
| 16 | covid-19 | M.R El Tambo | IE Excelenti | 21/04/2022 | 3 | 1 |
| 17 | covid-19 | Red S.M. Pangoa - Jerusalen | IE 31209-1 Yaninapango | 21/04/2022 | 3 | 3 |
| 18 | Coxsackie | Red ChuPaca | IE Azana -Ahuac | 22/04/2022 | 2 | 2 |
| 19 | Fiebre Amarilla | Chanchamayo S. L Shuaro | San Chirio Palomar | 27/04/2022 | 2 | 2 |
| 20 | Covid-19 | Red Valle Mantaro | IE Castali -Palian | 0/05/2022 | 2 | 1 |

MAPA EPIDEMIOLOGICO

INFECCIONES RESPIRATORIAS AGUDAS

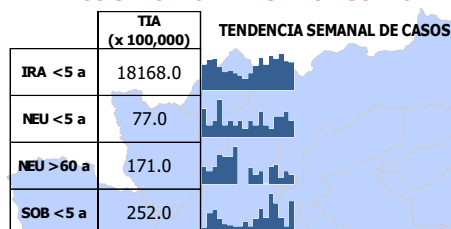

ENFERMEDADES DIARREICAS AGUDAS

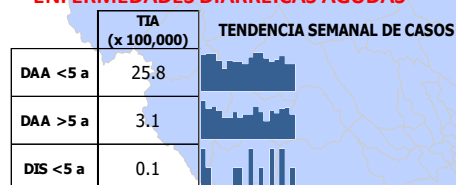

FEBRILES

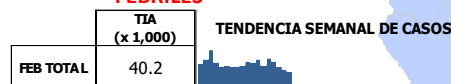

Dx. INDIVIDUALES

| | |
|-------------------------------|------|
| DENGUE SIN SIGNOS DE ALARM | 3281 |
| MALARIA POR P. VIVAX | 877 |
| DIABETES MELLIT. NO INSULINIC | 315 |
| DENGUE CON SIGNOS DE ALARM | 199 |
| LEISHMANIASIS CUTANEA | 131 |
| TBC PULMONAR C/CONF. BACTER | 104 |
| MUERTE PERINATAL | 92 |
| INFECCION POR VIH | 77 |
| HEPATITIS B | 70 |
| OFIDISMO | 67 |
| RUBEOLA CONGENITA CENTINEL | 66 |
| SIFILIS MATERNA | 55 |
| SIFILIS NO ESPECIFICADA | 46 |
| LOXOCELISMO | 43 |
| SIND. INMUNODEF. ADQUIRID-S | 40 |
| INSEC. ORG. FOSF. Y CARBAMAT | 37 |
| HIDATIDOSIS | 31 |
| TUBERCULOSIS EXTRAPULMONAI | 30 |
| PLOMO Y SUS COMPUESTOS | 27 |
| TBC PULMONAR S/CONF. BACTER | 24 |
| DIABETES MELLIT. NO ESPECIF. | 14 |
| CISTICERCOSIS | 13 |
| DEFUNCION POR NEUMONIA | 12 |
| DIABETES MELLITUS INSULINOC | 11 |
| SIFILIS CONGENITA | 10 |
| VARICELA SIN COMPLICACIONES | 9 |
| INFECC. RESP. AGUDA GRAVE INU | 7 |
| PLAGUICIDA NO ESPECIFICADO | 6 |
| LEPTOSPIROSIS | 6 |
| TBC MULTIDROGORESISTENTE (| 5 |

TENDENCIA SEMANAL DE CASOS

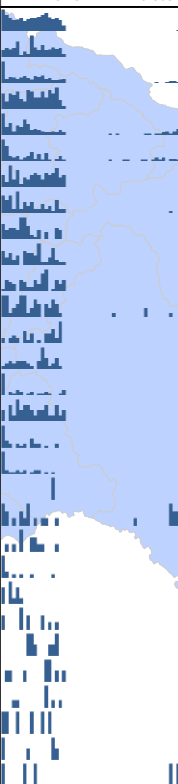

Dx. INDIVIDUALES

| | |
|-----------------------------|---|
| FIEMRE AMARILLA SELVATICA | 5 |
| ESAVI - EVENTO ADVERSO POST | 5 |
| DENGUE GRAVE | 4 |
| HEPATITIS A | 3 |
| HEPATITIS C | 3 |
| TBC MONORESISTENTE | 3 |
| RUBEOLA | 3 |
| LEISHMANIASIS MUCOCUTANEA | 3 |
| MUERTE MATERNA DIRECTA | 3 |
| PAROTIDITIS | 2 |
| OTROS PLAGUICIDAS | 2 |
| OTROS INSECTICIDAS | 2 |
| MUERTE MATERNA INDIRECTA | 2 |
| TOS FERINA | 2 |
| SINDROME DE GUILLAIN BARRE | 2 |
| INFECCIONES RESP. AGUDAS IN | 2 |
| PARALISIS FLACIDA AGUDA | 1 |
| DEFUNCION POR EDA | 1 |
| TBC MILIAR | 1 |
| TBC RECAIDA | 1 |
| MUERTE MATERNA INCIDENTAL | 1 |
| | 0 |
| | 0 |
| | 0 |
| | 0 |

TENDENCIA SEMANAL DE CASOS

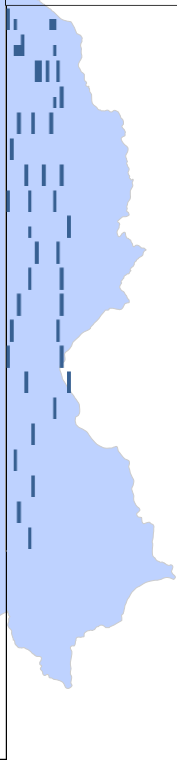

MONITOREO DE LA INFORMACIÓN DEL SISTEMA DE VIGILANCIA EPIDEMIOLÓGICA

Para el año 2020 según **Resolución Directoral N° 133** del 28 de febrero del 2019 se aprueba la conformación de 09 redes de salud, las cuales serán una unidad de epidemiología quienes deben notificar semanalmente. **EL PUNTAJE MÍNIMO ACEPTABLE ES 92%.**

INDICADORES DE MONITOREO DE LA INFORMACIÓN - S.E. 18- 2022

| RED | OPORTUNIDAD | COBERTURA | CALIDAD DEL DATO | RETROALIMENTACION | REGULARIZACION | SEGUIMIENTO | TOTAL |
|------------------------|-------------|-----------|------------------|-------------------|----------------|-------------|-------|
| Hosp. D.A.C. - Hyo. | 100.0 | 100.0 | 100.0 | 100.0 | 100.0 | 100.0 | 100.0 |
| Hosp. El Carmen - Hyo. | 100.0 | 100.0 | 100.0 | 100.0 | 100.0 | 100.0 | 100.0 |
| Valle del Mantaro | 100.0 | 100.0 | 100.0 | 100.0 | 100.0 | 100.0 | 100.0 |
| Chupaca | 100.0 | 100.0 | 100.0 | 100.0 | 100.0 | 100.0 | 100.0 |
| Jauja | 100.0 | 100.0 | 100.0 | 100.0 | 100.0 | 100.0 | 100.0 |
| Junin | 100.0 | 100.0 | 100.0 | 100.0 | 100.0 | 100.0 | 100.0 |
| Tarma | 100.0 | 100.0 | 100.0 | 100.0 | 100.0 | 100.0 | 100.0 |
| Chanchamayo | 100.0 | 100.0 | 100.0 | 100.0 | 100.0 | 100.0 | 100.0 |
| Pichanaki | 100.0 | 100.0 | 100.0 | 100.0 | 100.0 | 100.0 | 100.0 |
| Satipo | 100.0 | 100.0 | 100.0 | 100.0 | 100.0 | 100.0 | 100.0 |
| Pangoa | 100.0 | 100.0 | 100.0 | 100.0 | 100.0 | 100.0 | 100.0 |
| Total DIRESA | 100.0 | 100.0 | 100.0 | 100.0 | 100.0 | 100.0 | 100.0 |

% ALCANZADO DE INDICADORES DE EVALUACION

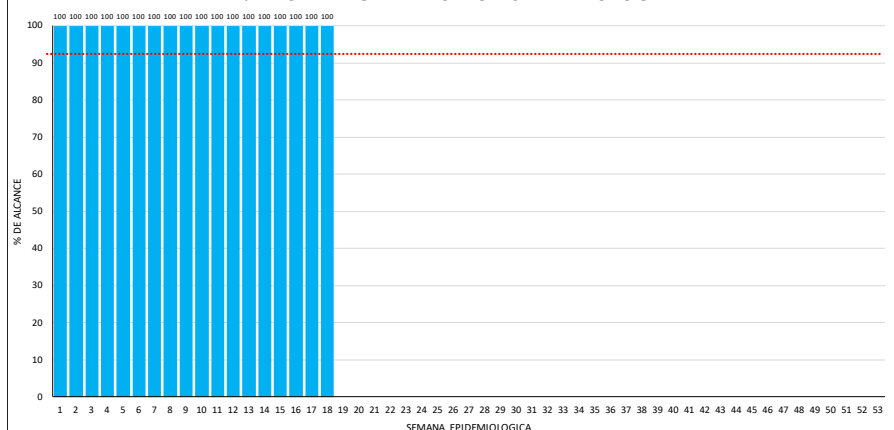

% ALCANZADO

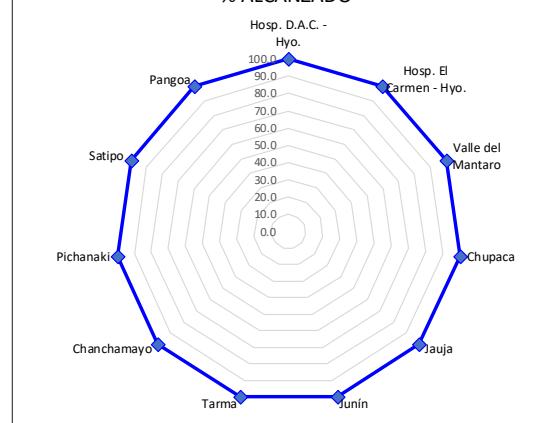

Esta información es actualizada semanalmente, por lo que los datos aquí presentados están sujetos a variaciones que dependen de la actualización