

SALA SITUACIONAL DE DENGUE

SEMANA EPIDEMIOLOGICA : 46

**Elaborado por: Lic. Doris Garcia Inga
Especialista en epidemiologia.**

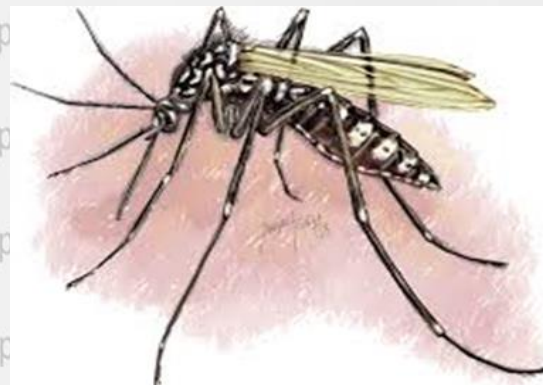

(Información sujeta a cambios según la actualización semanal)

Canal endémico de dengue Junín 2022 (SE : 46)



Canal endémico de dengue Satipo 2022 (SE : 46)

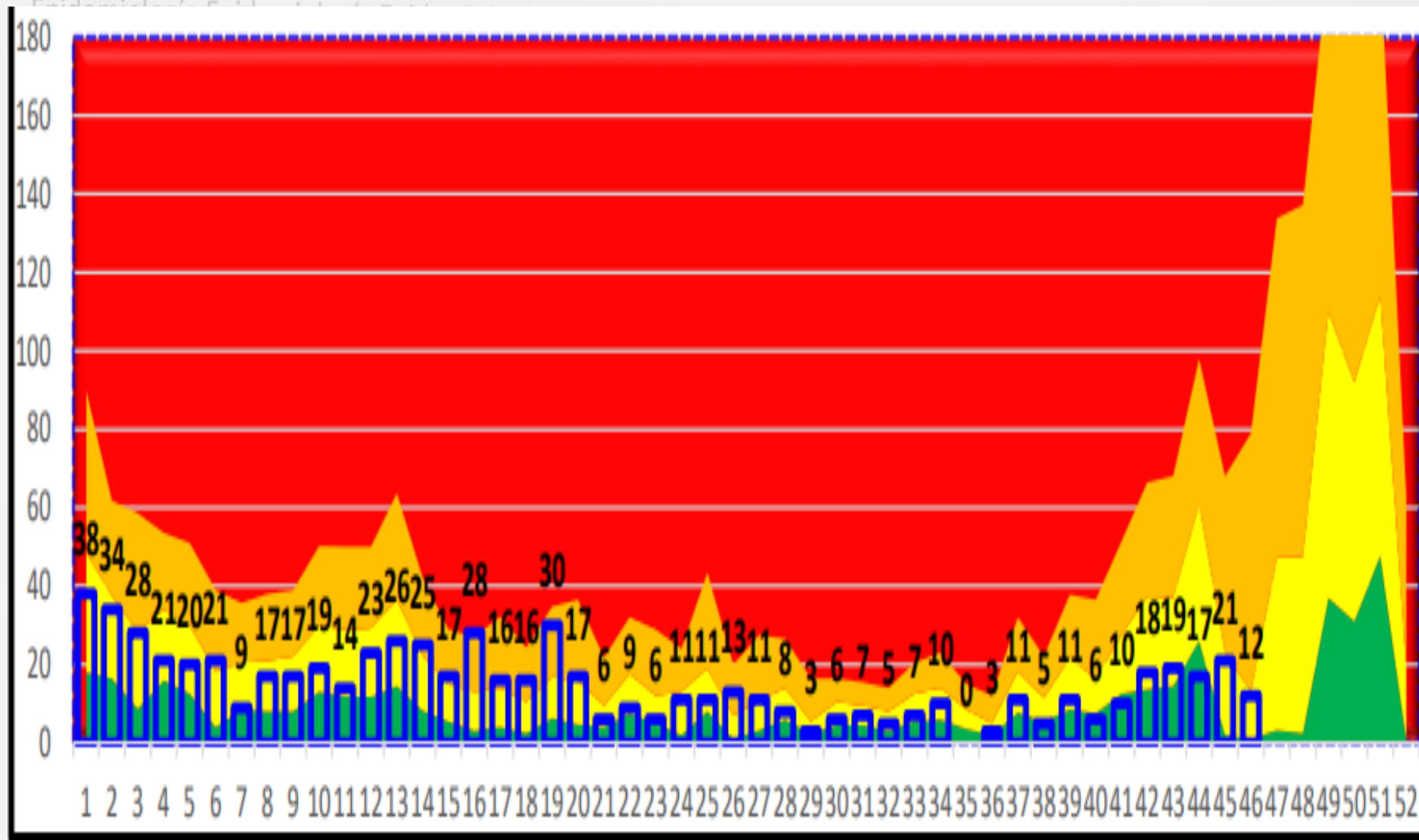

Canal endémico de dengue Pichanaki 2022 (SE : 46)

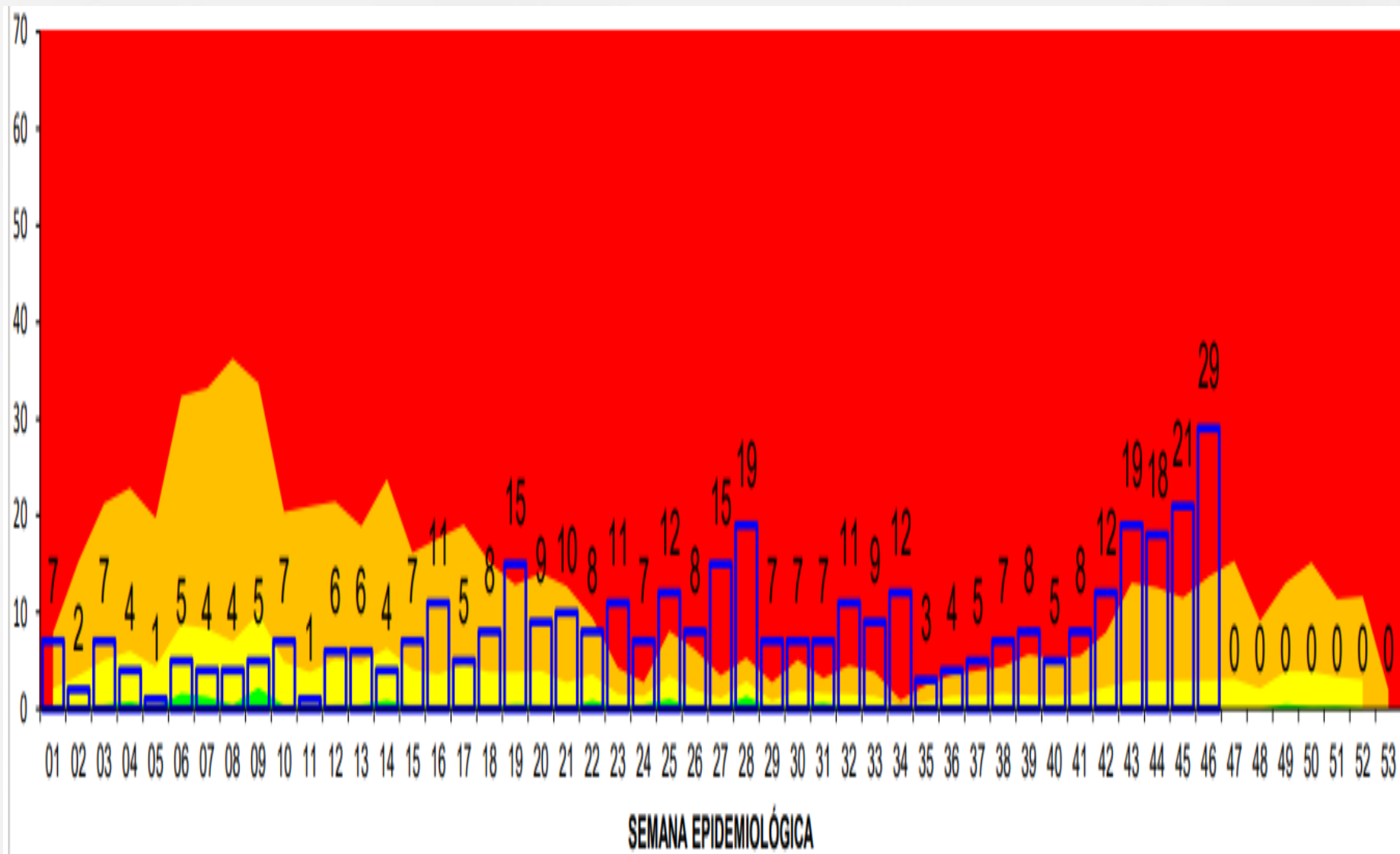

Canal endémico de dengue Pangoa 2022 (SE : 46)

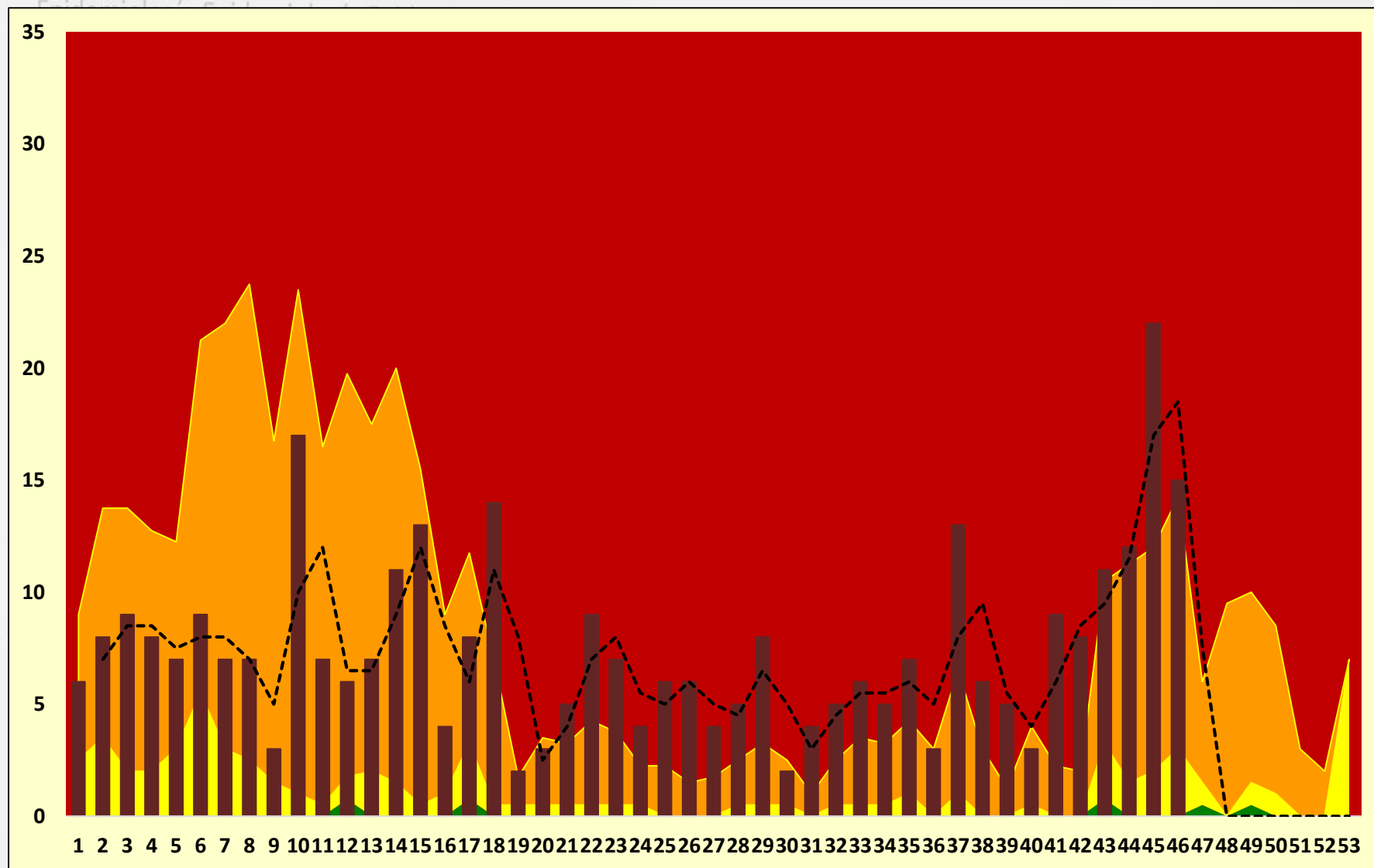

Canal endémico de dengue Chanchamayo 2022 (SE : 46)

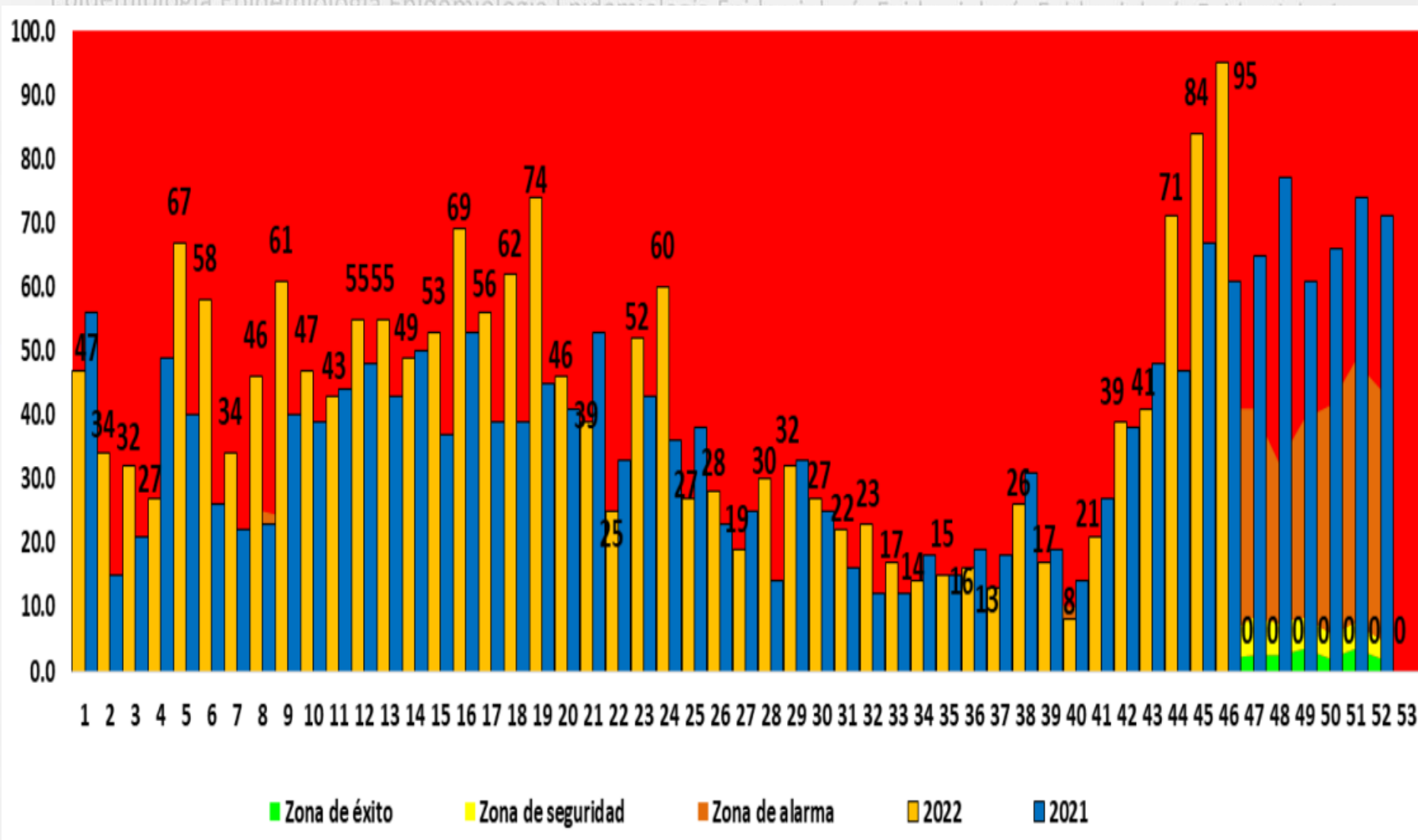

Canal endémico de dengue hospital JCDC 2022 (SE : 46)

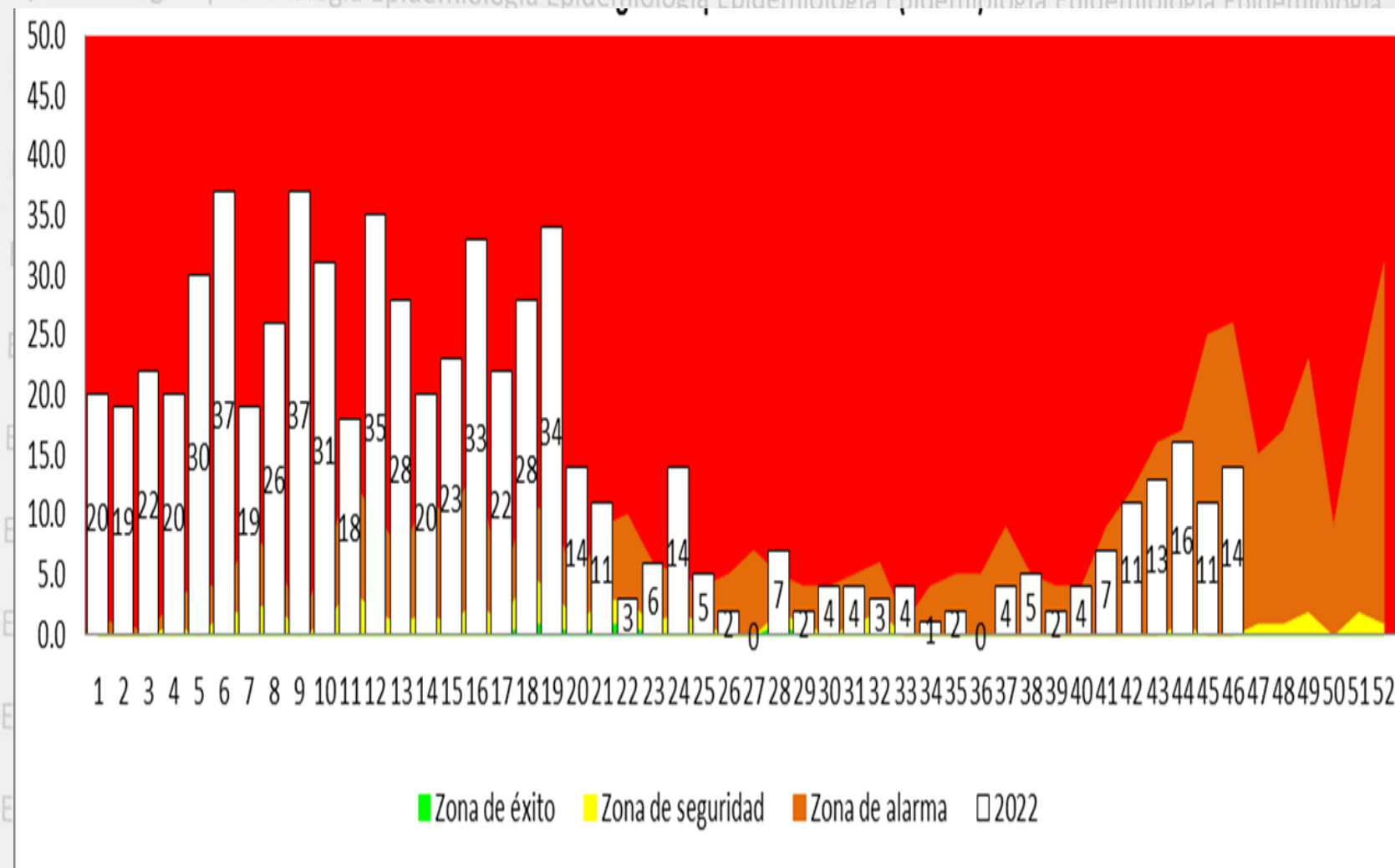



Curva histórica de dengue por años Junín 2015 – 2022

(SE :46)

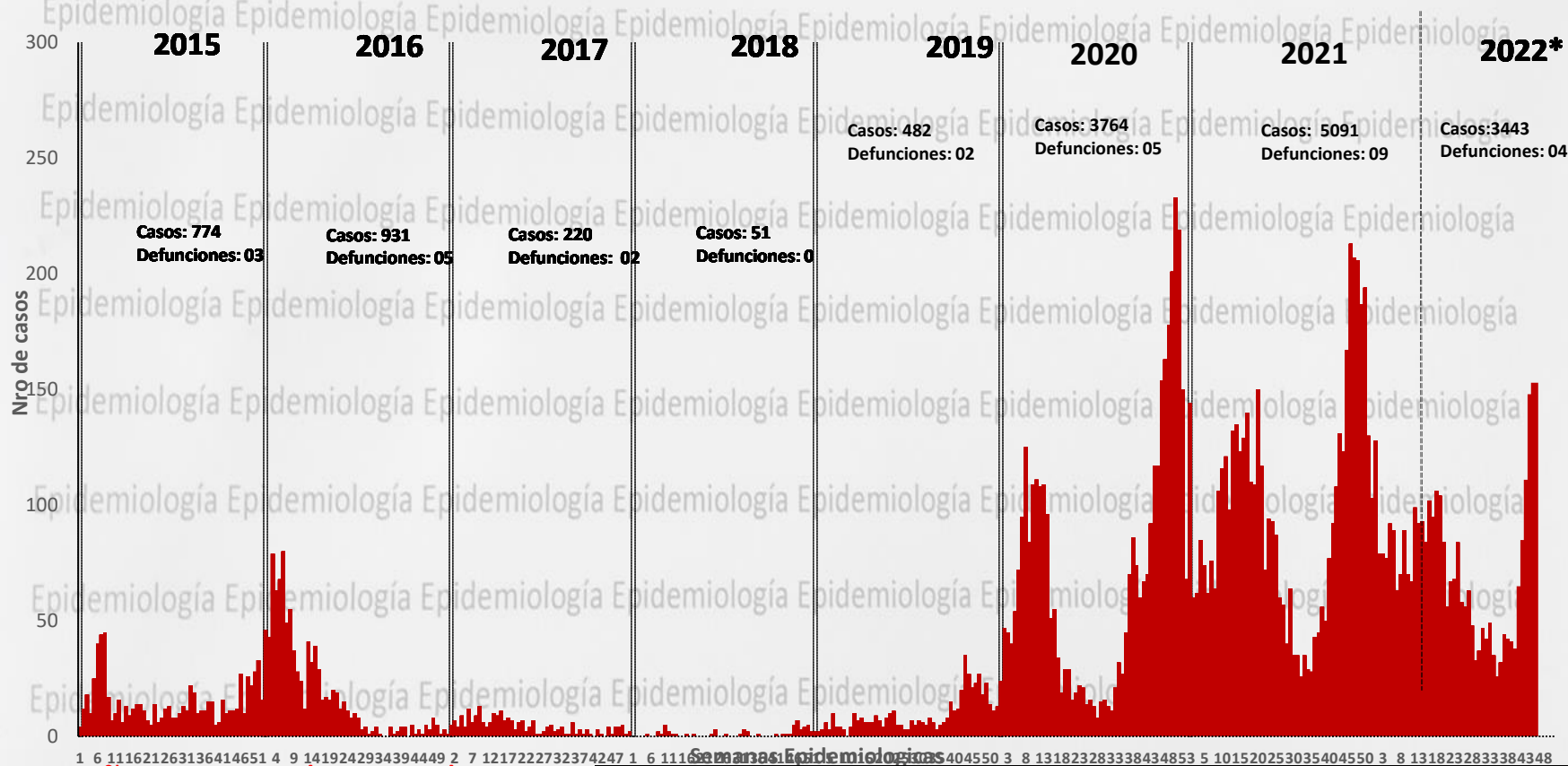

Por años a un cohorte a la SE 31 se observa una disminución de casos en un 16% en comparación al año 2021.

AÑOS	2016	2017	2018	2019	2020	2021	2022*
Nro.de casos							
Junin	910	205	31	378	2551	4066	3443
Importados	12	9	5	0	19	33	26
Incidenciax100mil hab	188.76	81.19	9.52	114.16	559.84	879.33	837.62
Defunciones	2	0	0	0	0	3	3

Nro. de casos de dengue por años Junín 2018 – 2022 (SE : 31)

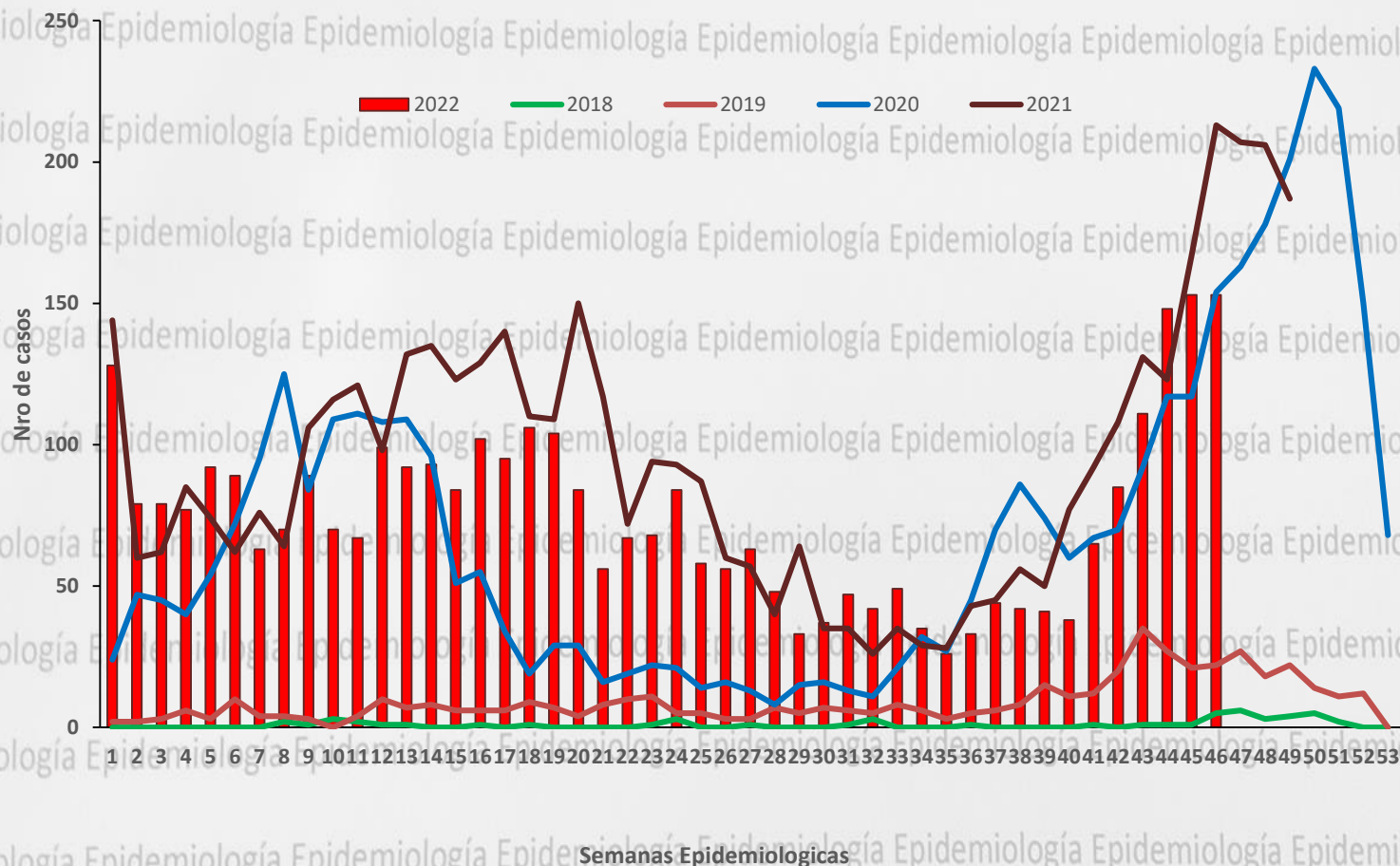

Numero de casos de dengue por años según distritos Junín 2016 – 2022(SE:46)

Distritos	Años							Corte hasta la SE 46						
	2016	2017	2018	2019	2020	2021	2022	2016	2017	2018	2019	2020	2021	2022
Satipo	168	4	0	3	705	622	330	165	3	0	3	288	445	330
Perene	179	106	30	247	485	1084	473	169	106	16	207	422	966	473
Chanchamayo	116	29	2	62	551	712	664	116	27	0	44	341	566	664
Pangoa	60	25	4	4	656	766	383	60	24	3	2	589	607	383
Pichanaki	144	20	5	141	332	508	285	141	20	4	103	284	450	285
San Ramon	72	5	2	14	522	398	859	72	2	2	12	373	259	859
Mazamari	115	7	0	0	190	375	157	115	6	0	0	116	285	157
Rio Negro	33	1	0	6	170	347	144	33	1	0	2	65	264	144
Rio Tambo	41	18	7	3	86	89	40	36	12	6	3	51	74	40
San Luis de Shuaro	0	0	0	0	18	99	28	0	0	0	0	0	88	28
Coviriali	3	0	0	0	25	57	34	3	0	0	0	9	43	34
Viscatan del Ene	0	5	1	1	11	6	7	0	4	0	1	8	6	7
Llaylla	0	0	0	0	4	22	15	0	0	0	0	0	10	15
Vitoc	0	0	0	0	5	4	15	0	0	0	0	3	1	15
Pampa Hermosa	0	0	0	0	1	1	8	0	0	0	0	0	0	8
Total general	931	220	51	482	3761	5090	3442	910	205	31	377	2549	4064	3442

Casos de dengue según formas clínicas por distritos Junín 2022 (SE:46)

Distritos	Casos acumulados a la SE actual	Casos SE 46 2022	TIAx100000 Hab	Dengue sin signos alarma		Dengue con signos alarma		Dengue grave		Fallecidos	Letalidad
				Nro	%	Nro	%	Nro	%		
Perene	473	35	780.72	392	82.88	78	16.49	3	0.63	1	0.21
Satipo	330	17	760.35	291	88.18	37	11.21	2	0.61	1	0.30
Chanchamayo	664	14	2251.23	621	93.52	43	6.48	0	0.00	0	0.00
Rio Negro	144	3	406.07	139	96.53	5	3.47	0	0.00	0	0.00
Mazamari	157	1	351.62	140	89.17	17	10.83	0	0.00	0	0.00
San Ramon	859	47	2880.71	844	98.25	15	1.75	0	0.00	0	0.00
Pangoa	383	18	567.11	311	81.20	71	18.54	1	0.26	1	0.26
Rio Tambo	40	2	137.27	36	90.00	4	10.00	0	0.00	0	0.00
San Luis de Shuaro	28	0	781.47	28	100.00	0	0.00	0	0.00	0	0.00
Pichanaki	285	14	686.80	195	68.42	87	30.53	3	1.05	0	0.00
Viscatan del Ene	7	0	110.10	5	0.00	2	0.00	0	0.00	0	0.00
Coviriali	34	0	506.18	30	88.24	4	11.76	0	0.00	0	0.00
Llaylla	15	1	191.11	15	100	0	0.00	0	0.00	0	0.00
Pampa Hermosa	8	1	239.81	8	100.00	0	0.00	0	0.00	0	0.00
Vitoc	15	0	924.21	15	0	0	0.00	0	0.00	0	0.00
Dpto Junin	3442	153	744.38	3070	89.2	363	10.5	9	0.3	3	0.09



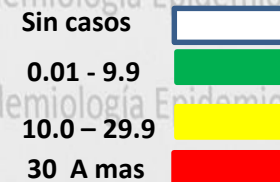







Tasa x 100 Mil



Casos de dengue SE 46 por distritos Junín 2022

Distritos	Casos acumulados SE 46	%	% Acumulado	2021 (SE 46)		2022(SE 46)	
				Casos	%	Casos	%
PERENE	473	13.74	13.7	32	15.02	35	22.88
PANGOA	383	11.13	24.9	37	17.37	18	11.76
CHANCHAMAYO	664	19.29	44.2	36	16.90	14	9.15
SATIPO	330	9.59	53.7	24	11.27	17	11.11
PICHANAQUI	285	8.28	62.0	21	9.86	14	9.15
MAZAMARI	157	4.56	66.6	10	4.69	0	0.00
RIO NEGRO	144	4.18	70.8	27	12.68	3	1.96
SAN RAMON	859	24.96	95.7	20	9.39	47	30.72
SAN LUIS DE SHUARO	28	0.81	96.5	2	0.94	0	0.00
RIO TAMBO	40	1.16	97.7	0	0.00	2	1.31
COVIRIALI	34	0.99	98.7	4	1.88	1	0.65
LLAYLLA	15	0.44	99.1	0	0.00	1	0.65
VIZCATAN DEL ENE	7	0.20	99.3	0	0.00	0	0.00
VITOC	15	0.44	99.8	0	0.00	0	0.00
PAMPA HERMOSA	8	0.23	100.0	0	0.00	1	0.65
TOTAL	3442	100.00		213	100.00	153	100.00

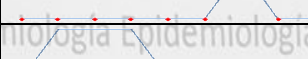
Casos de dengue ultimas semanas por distritos Junín 2022 (SE:46)

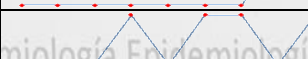
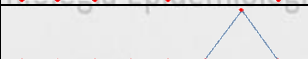
Distritos	38	39	40	41	42	43	44	45	46	Comportamiento de casos de 7 semanas
Perene	10	9	7	8	18	20	22	30	35	
Satipo	0	8	4	7	12	11	9	11	17	
Pangoa	5	4	7	14	7	16	23	13	18	
Pichanaki	3	5	7	5	16	8	20	19	14	
Mazamari	0	0	1	1	2	0	0	1	1	
Rio Negro	3	2	0	4	1	2	6	6	3	
Chanchamayo	6	2	6	9	7	15	16	14	14	
San Ramon	13	7	8	15	17	34	48	55	47	
Rio Tambo	1	2	0	0	2	0	1	0	2	
San Luis de Shuaro	0	0	0	0	0	0	1	0	0	
Viscatan del Ene	0	1	1	1	0	0	0	0	0	
Coviriali	1	1	0	0	2	3	0	1	0	
Llaylla	0	0	0	0	0	0	0	2	1	
Pampa Hermosa	0	0	0	1	0	1	1	0	1	
Vitoc	0	0	0	0	0	0	1	0	0	