



DIRECCION REGIONAL DE SALUD JUNIN

SISTEMA DE INFORMACION - FON **FUNCIONES OBSTETRICAS NEONATALES**

Ing. José Cárdenas Bujaico

CONTENIDO - AGENDA

1. Definiciones.
2. Porque se evalúa?
3. Consideraciones
4. Flujo de registro FON
5. Indicadores de Evaluación
6. Resultados Finales

01

CONCEPTOS

FON, CAPACIDAD
RESOLUTIVA....





DEFINICION: FON

Funciones Obstétricas Neonatales

Son las actividades que están relacionadas con la identificación, con la atención, seguimiento y cuidado a los **procesos de gestación parto y puerperio, atención del recién nacido, planificación familiar**, de acuerdo al nivel de complejidad del establecimiento de salud y de acuerdo al rol que cumple en el sistema local de salud (Hospitales, Redes, MR, IPRESS).

CAPACIDAD RESOLUTIVA

Es el **nivel de suficiencia** que tiene un establecimiento de salud, **para responder en forma oportuna e integral y con calidad** a una demanda de atención de salud, que le permite diagnosticar y dar tratamiento adecuado a un determinado grado de complejidad de daño.



ATENCIÓN PRENATAL REENFOCADA

Es una **atención integral** que busca la participación de la gestante, la pareja y su familia en la **preparación para el parto institucional, puerperio y cuidado del recién nacido** y no solo la evaluación clínica de la gestante, incidiendo en promoción de la salud y prevención de las enfermedades, detección temprana de los signos de alarma y manejo de enfermedades o complicaciones existentes.



02

EVALUACIÓN?

PORQUE SE EVALUA....



PORQUE SE EVALÚA?



Finalidad:

Es contar con establecimientos con capacidad resolutive, para el manejo integral de los **procesos clínicos asociados a morbilidad y mortalidad materna y Neonatal**, basado en Funciones Obstétricas y Neonatales y niveles de atención de salud.



Ámbito de Aplicación:

En todas las Redes de Salud y Hospitales del ámbito de la Dirección Regional de Salud Junín, en sus diferentes niveles de atención de salud.

VARIABLES

Variable Recursos:

Dependiendo del tipo de establecimiento:

Recursos humanos, equipamiento, instrumental, material fungible, ropas, equipos de ayuda diagnóstica, medicamentos equipo de comunicaciones, equipo de transportes etc.

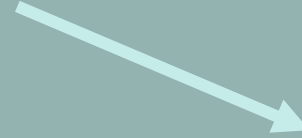

Variable funciones :

Que función debe cumplir cada establecimiento de Salud en la red e Salud:

- Función Obstétrica y Neonatal Primaria (FONP)
- Función Obstétrica y Neonatal Básica (FONB)
- Función Obstétrica y Neonatal Esencial (FONE)
- Función Obstétrica y Neonatal Intensiva (FONI)



CAPACIDAD RESOLUTIVA:

Es la facultad que tiene un establecimiento de salud para responder de manera integral, oportuna y con calidad a una demanda de atención de salud.

VARIABLE RECURSO

Dependiendo del tipo de establecimiento: Recursos humanos, equipamiento, instrumental, material fungible, ropas, equipos de ayuda diagnóstica, medicamentos equipo de comunicaciones, equipo de transportes etc.

Implica conocer como están distribuidos estos recursos en los diferentes servicios de salud: Consultorios, emergencia, sala de partos, laboratorios, centro quirúrgico, farmacia. El estado como se encuentran si están operativo

- Verificar la utilidad de los recursos para atender las principales emergencias Obstétricas Neonatales.
- Identificar que recursos faltan y en que área del establecimiento, para brindar una atención adecuada y con calidad.

PARAMETROS

Para su medición y su evaluación se han considerado tres parámetros:

- I. Relacionar la variable recursos con la variable Funciones Obstétricas Neonatales **(Estructura)**.
- II. Determinar como se realizan los procedimientos de atención **(procesos)**.
- III. Utilizar indicadores de **resultado (resultado)**.

EVOLUCIÓN SISTEMA FON



PERFILES DE ACCESO

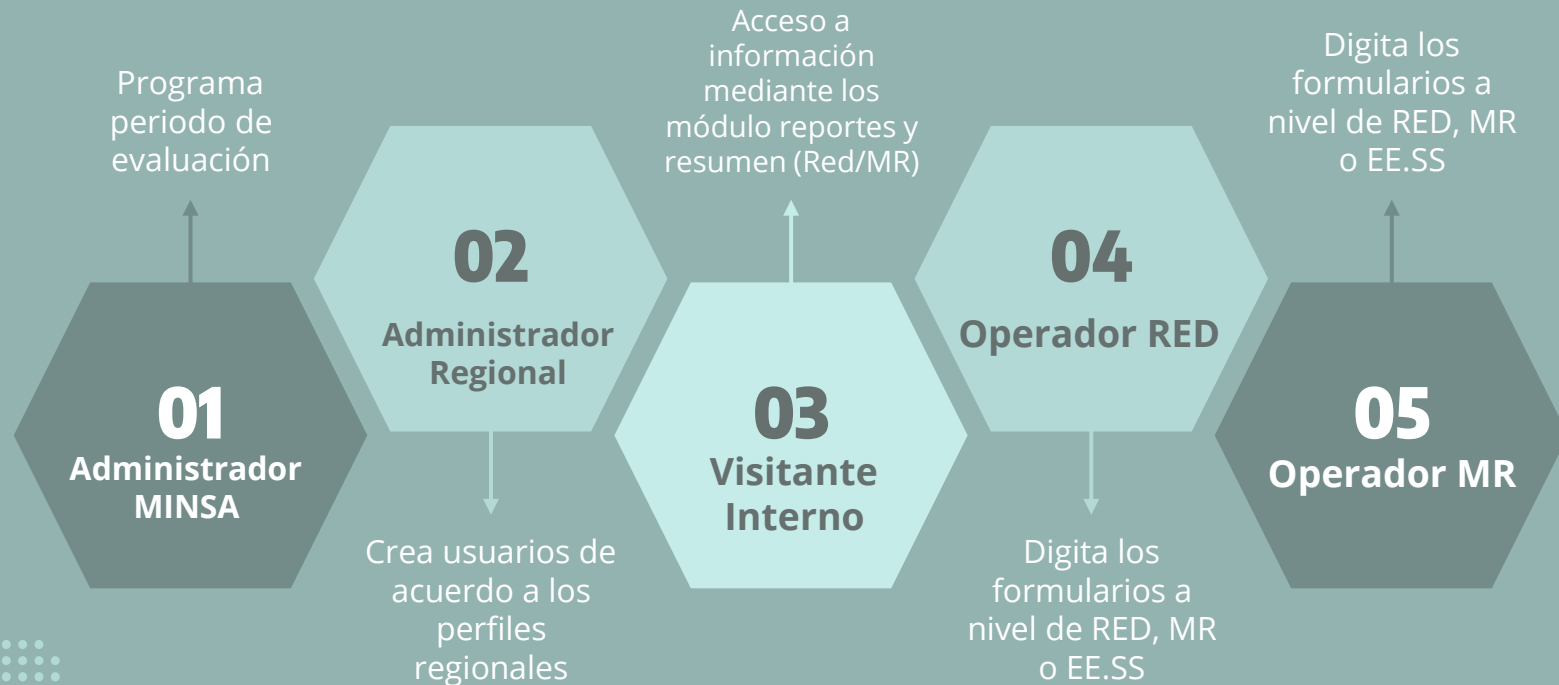

PROCESAMIENTO

Información completa

Información incompleta

No ingreso
información

Resumen de Ingreso de Datos									
INSTITUCIÓN	GOBIERNO REGIONAL	DIRECCIÓN/CIUDAD	CAJAMARCA	REG.	CUTERVO	DIRECCIÓN	SANTO DOMINGO DE LA CAPILLA	CÓDIGO BOMEL	00000529
TIR	PRIMARIAS	UNIDAD	2015 - 1 DO 02/01/2015 AL 30/01/2015						
NRO	CARÁTULA/SERVICIO							ESTADO	
1	CARATULA I. IDENTIFICACIÓN DEL ESTABLECIMIENTO DE SALUD II. RESPONSABLE							Completo	
2	SERVICIO A: RECURSOS HUMANOS							Completo	
2.1	A1. DETALLE DEL PERSONAL MÉDICO GENERAL DEL ESTABLECIMIENTO DE SALUD							Completo	
2.2	A2. DETALLE DEL PERSONAL OBSTETRA DEL ESTABLECIMIENTO DE SALUD							Completo	
2.3	A3. DETALLE DEL PERSONAL DE ENFERMERÍA DEL ESTABLECIMIENTO DE SALUD							Completo	
2.4	A4. DETALLE DEL PERSONAL TÉCNICO EN ENFERMERÍA DEL ESTABLECIMIENTO DE SALUD							Completo	
2.5	A5. DETALLE DEL PERSONAL DE LABORATORIO DEL ESTABLECIMIENTO DE SALUD							Completo	
3	SERVICIO B: FARMACIA							Completo	
4	SERVICIO C: TÓPICO DE EMERGENCIA (Atención materna y neonatal)							Incompleto	
5	SERVICIO D: CADENA DE FRÍO							Completo	
6	SERVICIO E: CONSULTORIO EXTERNO PRENATAL / OBSTÉTRICO / DE LA MUJER / PLANIFICACIÓN FAMILIAR							Incompleto	
7	SERVICIO F: EXÁMENES AUXILIARES							Completo	
8	SERVICIO G: ÁREA DE ESTERILIZACIÓN							Sin Datos	
9	SERVICIO H: AMBIENTE DE REPOSO							Completo	
10	SERVICIO I: ÁREA DE COMUNICACIONES							Completo	
11	SERVICIO J: ÁREA DE TRANSPORTE							Sin Datos	

PROCESAMIENTO

Cálculo de capacidad resolutiva

USUARIO

Antes de realizar el cálculo de la capacidad resolutiva del establecimiento de salud debe tener en cuenta:

- Que en "Ingreso de Datos" la información debe estar completa, es decir no debe haber campos en blanco.
- Procesar el cálculo de Recursos Humanos.

Para registro de Recursos Humanos

USUARIO

En los formatos FON, para el recojo de información de Recursos Humanos, se considera como **SEMANA PREVIA A LA VISITA**, a la semana anterior al día de la evaluación, que comprende de Lunes a Domingo.

PROCESAMIENTO

OTROS SERVICIOS, desde el SERVICIO B en adelante, al digitar el código de calificación del equipo, instrumental, medicamento, insumo, etc, el campo de respuesta se coloreará según se indica:

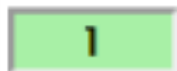

Verde, cuando se digita el **código 1 (Sí)**



Rojo, cuando se digita el **código 2 (No)**



Azul, cuando se digita el **código 3 (No Operativo)**

ROLES: Sistema FON

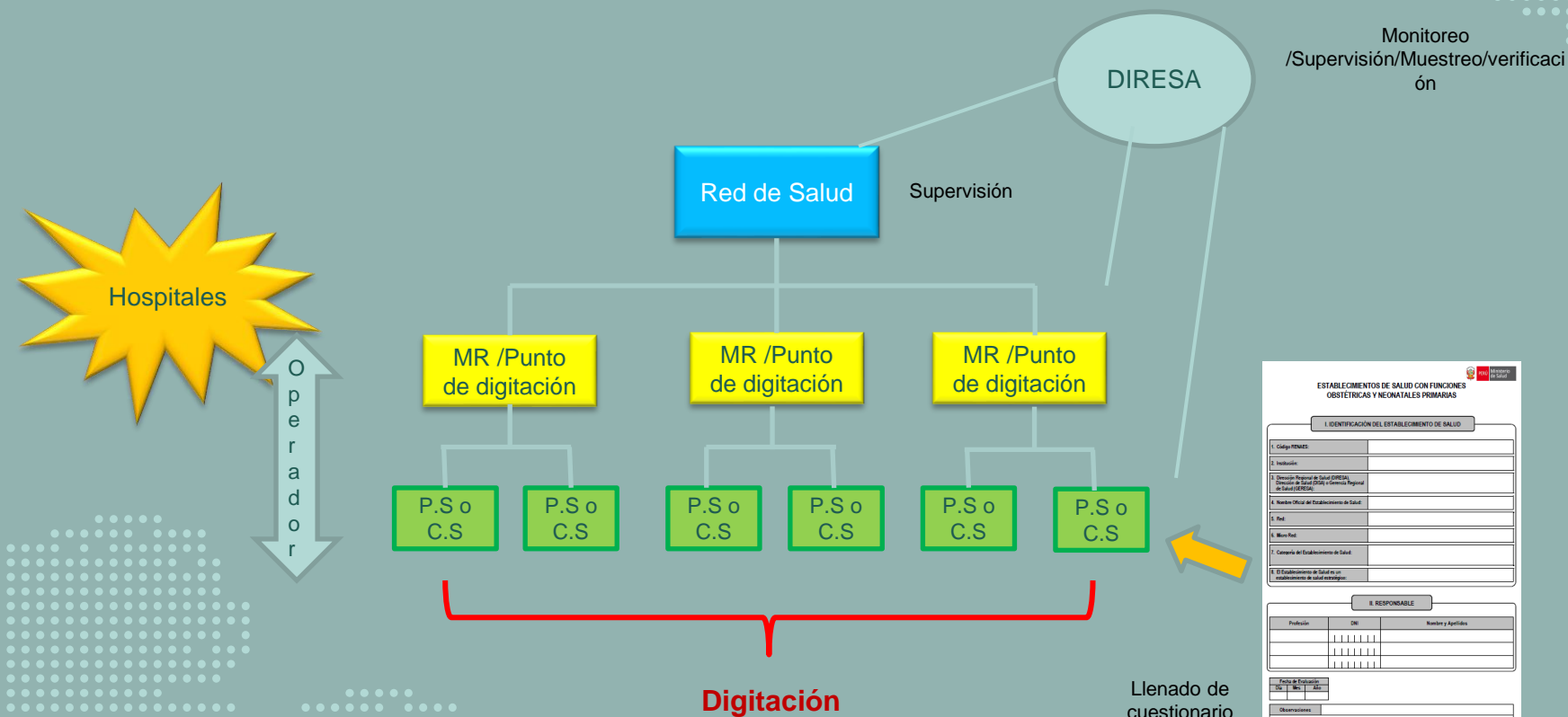

ESTABLECIMIENTOS DE SALUD CON FUNCIONES OBSTÉTRICAS Y NEONATALES PRIMARIAS		
1. IDENTIFICACIÓN DEL ESTABLECIMIENTO DE SALUD		
1. Código PUNAS		
2. Inscripción		
3. Dirección Regional de Salud (DIRESA), Dirección de Salud (DISE) o Gerencia Regional de Salud (GERS)		
4. Nombre Oficial del Establecimiento de Salud		
5. Red		
6. MicroRed		
7. Concepto del Establecimiento de Salud		
8. El Establecimiento de Salud es un establecimiento de salud estratégico		
2. RESPONSABLE		
Profesión	DNI	Nombre y Apellidos
Fecha de Emisión		
DD	MM	AAAA
Observaciones		

Metodología

La Unidad de Informática de la DIRESA JUNIN, presenta los resultados correspondientes a la Evaluación de los Indicadores de Monitoreo de la Información del Sistema Web FON; actividad realizado por semestres y anual, mediante la Metodológica para el Monitoreo de la Información, donde se evalúan tres indicadores fundamentales:

- **Oportunidad (20%)**
- **Cobertura (20%)**
- **Calidad (60%)**

TIPOS DE FON

CATEGORIZACION DE IPRESS

CORRELACIÓN ENTRE FON Y CATEGORIZACIÓN	
FON	CATEGORIZACIÓN
1.FON Primarias (FONP)	I-1, I-2, I-3
2.Básicas (FONB)	I-4
3.FON Esenciales I (FONE I)	II-1, II E
FON Esenciales II (FONE II)	II-2, III-1, III-E
4.FON Intensivas (FONI)	III-2



INDICADORES INFORMACION

DIRESA JUNIN – 2019-I

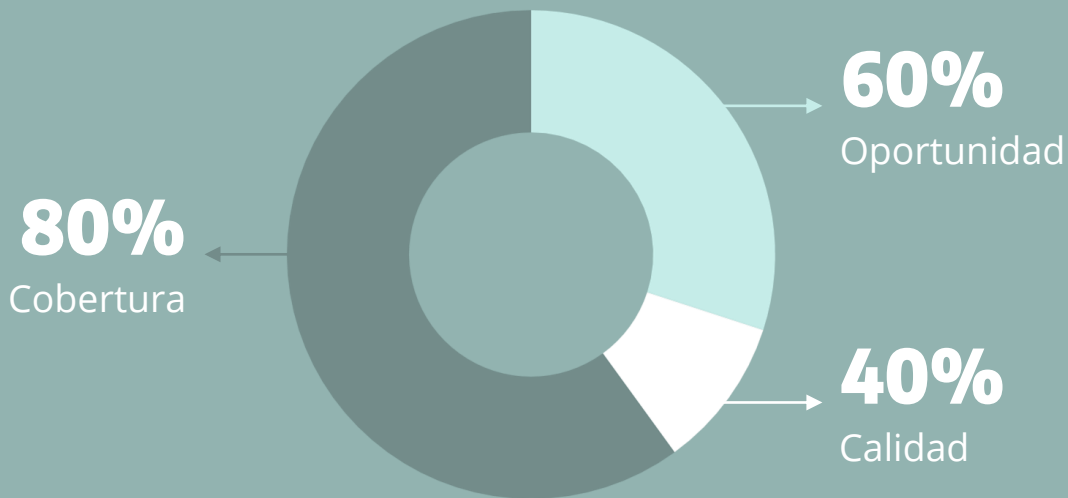

OPTIMO	80-100
EN PROCESO	50-79
DEBIL	0 - 49

POST-PREVENTION CARE



CONCLUSIONES

FON



- ✓ El SISTEMA FON es una herramienta eficaz que permite fortalecer la capacidad resolutive de los establecimientos que brindan atención materna neonatal.
- ✓ La Lista de FALTANTE DE RECURSOS nos permite optimizar de manera focalizada la ejecución de gastos

CONCLUSIONES

FON



- ✓ Nos permite establecer una cultura de evaluación cada seis meses.
- ✓ El SISTEMA FON nos ayudará a lograr el estándar de calidad en la atención materna perinatal y neonatal de los establecimientos.



CONCLUSIONES

FON



- ✓ Reducción del parto domiciliario y de la atención por parteras tradicionales.
- ✓ Incrementar la demanda de planificación familiar.



THANK YOU!

DO YOU HAVE ANY QUESTIONS?

jcardenas@diresajunin.gob.pe

Oficina de Tecnologías de Información



DIRECCION REGIONAL DE SALUD JUNIN