

PROVINCIA	Nº DE CASOS	Aumento (último día)
Chanchamayo	22,758	2
Chupaca	9,051	2
Concepción	5,354	1
Huancayo	99,179	45
Jauja	10,990	0
Junín	2,390	0
Satipo	21,181	1
Tarma	10,319	0
Yauli	6,178	3
Total Junín	187,400	54
<i>Importados</i>	<i>5,067</i>	<i>2</i>
TOTAL	192,467	56

Total Casos (+)

192,467

TIA x 1,000 hab.

44.8

Total de Altas

186,844

REGION JUNIN: Casos COVID (+)

por Fecha de Inicio de Síntomas - Últimos 40 días

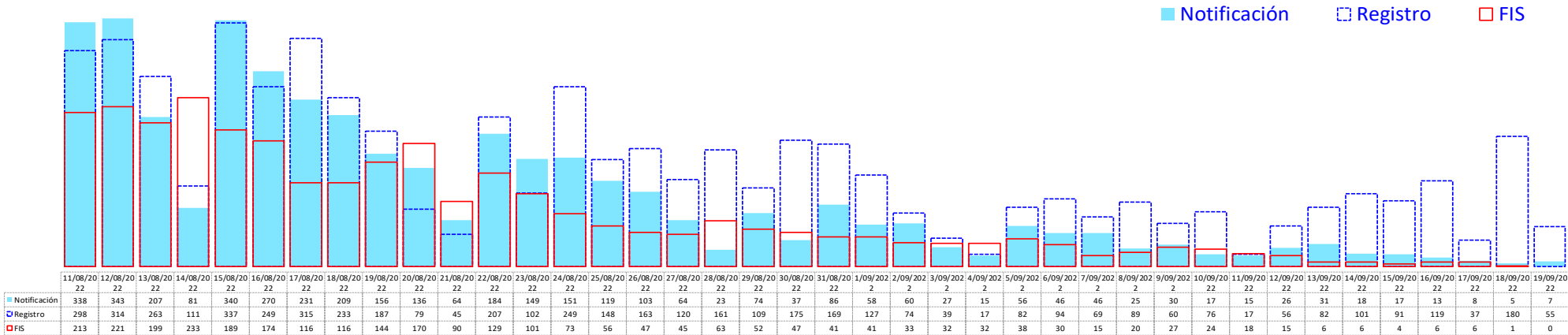

REGION JUNIN

Curva histórica de Casos COVID (+) por Meses, Años 2020 - 2022

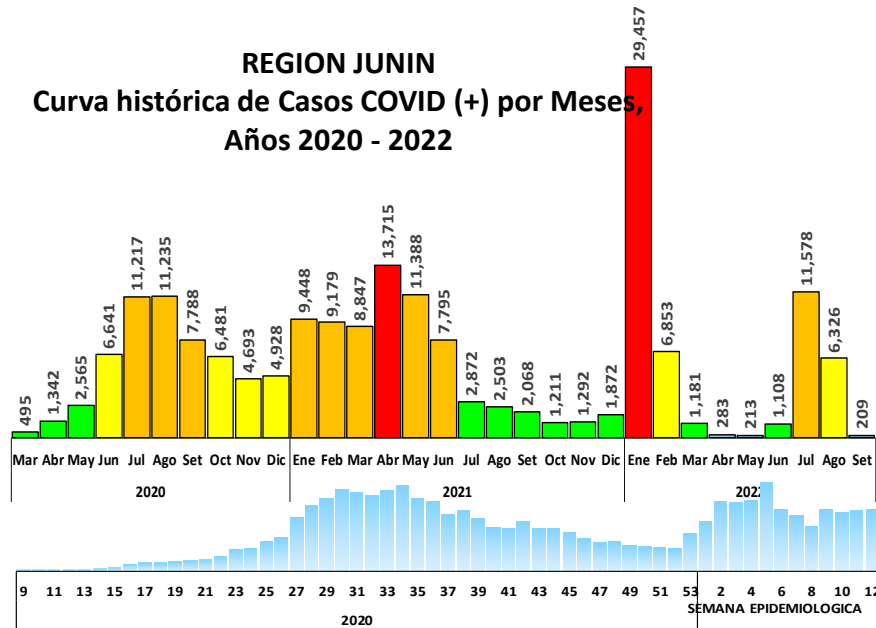

REGION JUNIN

Curva histórica de Casos COVID por Semanas Epidemiológicas, Años 2020 - 2022

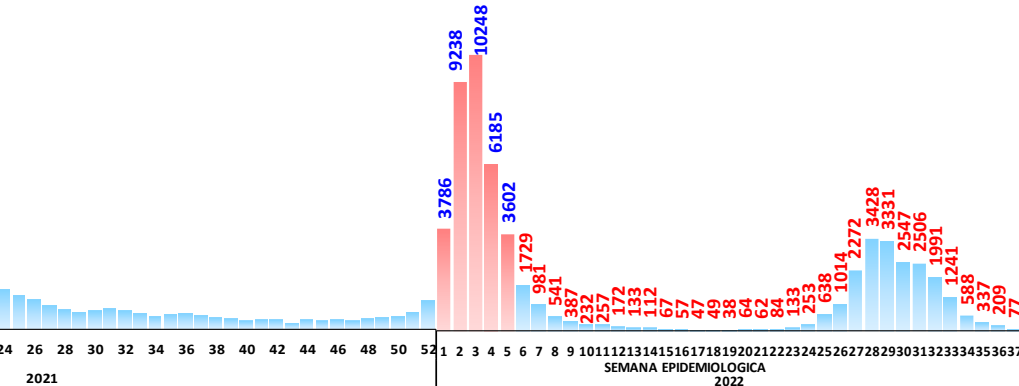

PROVINCIA	Nº DE CASOS	Aumento (último día)
Chanchamayo	22,758	2
Chupaca	9,051	2
Concepción	5,354	1
Huancayo	99,179	45
Jauja	10,990	0
Junín	2,390	0
Satipo	21,181	1
Tarma	10,319	0
Yauli	6,178	3
Total Junín	187,400	54
<i>Importados</i>	5,067	2
TOTAL	192,467	56

Total Casos (+)

DIRESA JUNIN: 20/09/2022

TIA x 1,000 hab.

44.8

Total de Altas

186,844

192,467

REGION JUNIN: Casos COVID (+)

por Fecha de Inicio de Síntomas - Últimos 40 días

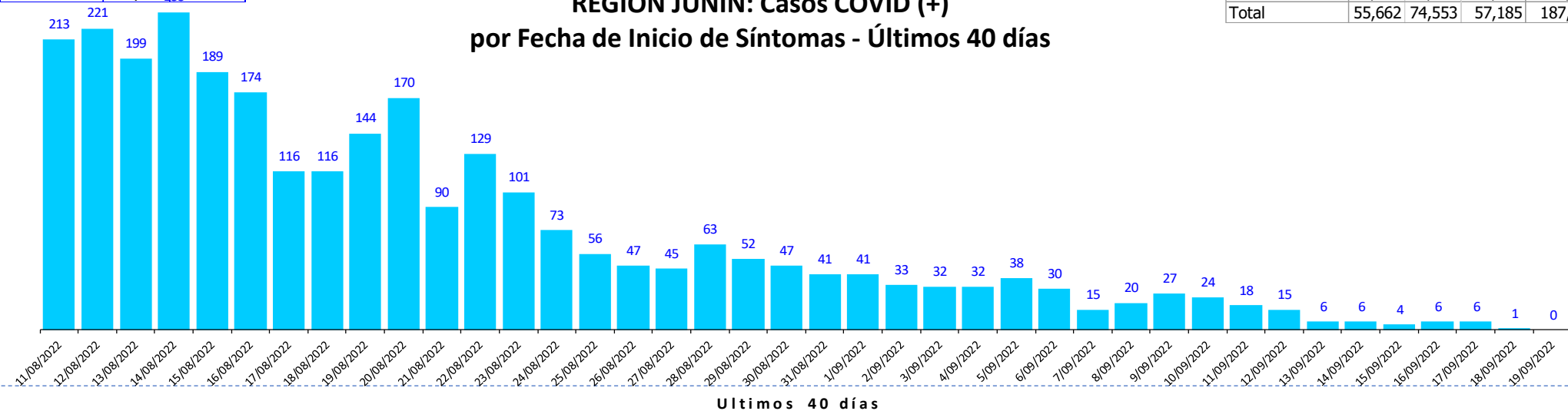

REGION JUNIN

Curva histórica de Casos COVID (+) por Meses, Años 2020 - 2022

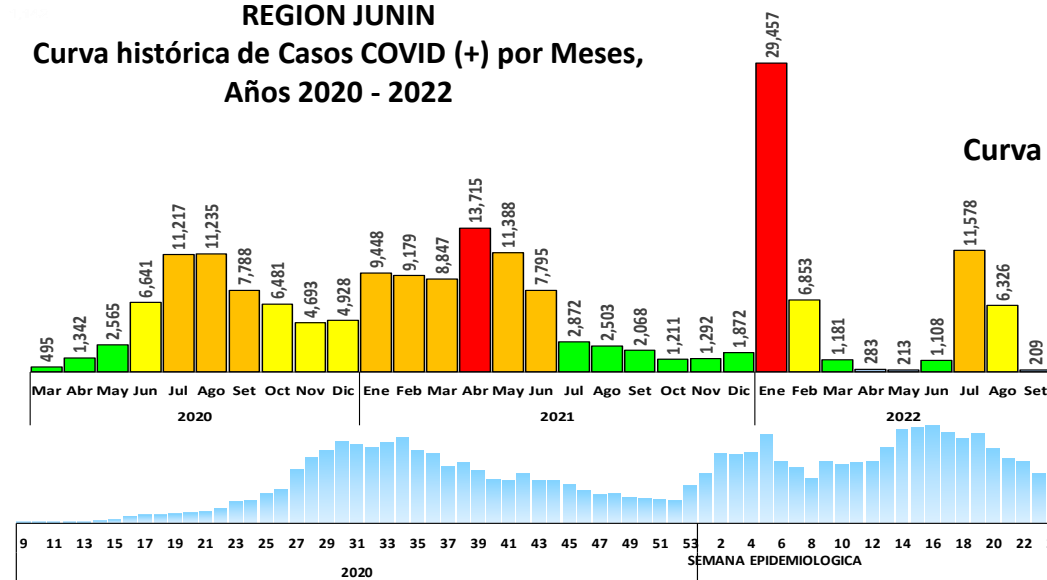

REGION JUNIN

Curva histórica de Casos COVID por Semanas Epidemiológicas, Años 2020 - 2022

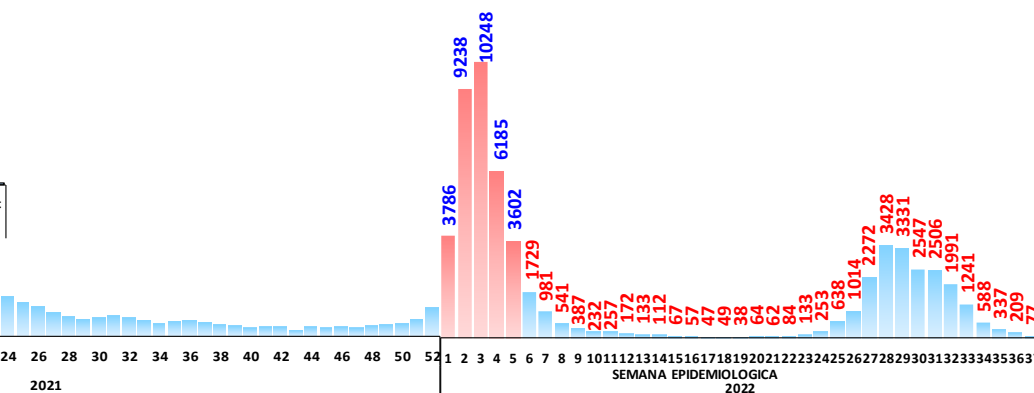

PROVINCIA	TOTAL DE CASOS	Casos nuevos Ultimo día
Chanchamayo	22,758	2
Chupaca	9,051	1
Concepción	5,354	0
Huancayo	99,179	1
Jauja	10,990	0
Junín	2,390	0
Satipo	21,181	0
Tarma	10,319	1
Yauli	6,178	2
Total Junín	187,400	7
<i>Importados</i>	<i>5,067</i>	0
TOTAL	192,467	7

Total Casos (+)

DIRESA JUNIN: 20/09/2022

TIA x 1,000 hab.

44.8

Total de Altas

186,844

Provincia	Año			Total
	2020	2021	2022	
Chanchamayo	7,734	9,204	5,820	22,758
Chupaca	2,696	3,916	2,439	9,051
Concepción	1,182	2,153	2,019	5,354
Huancayo	28,054	38,300	32,825	99,179
Jauja	2,090	4,890	4,010	10,990
Junín	683	1,146	561	2,390
Satipo	8,503	8,533	4,145	21,181
Tarma	2,725	4,100	3,494	10,319
Yauli	1,995	2,311	1,872	6,178
Total	55,662	74,553	57,185	187,400

REGION JUNIN: Casos COVID (+)
por Fecha de Notificación (Captación) - Últimos 40 días

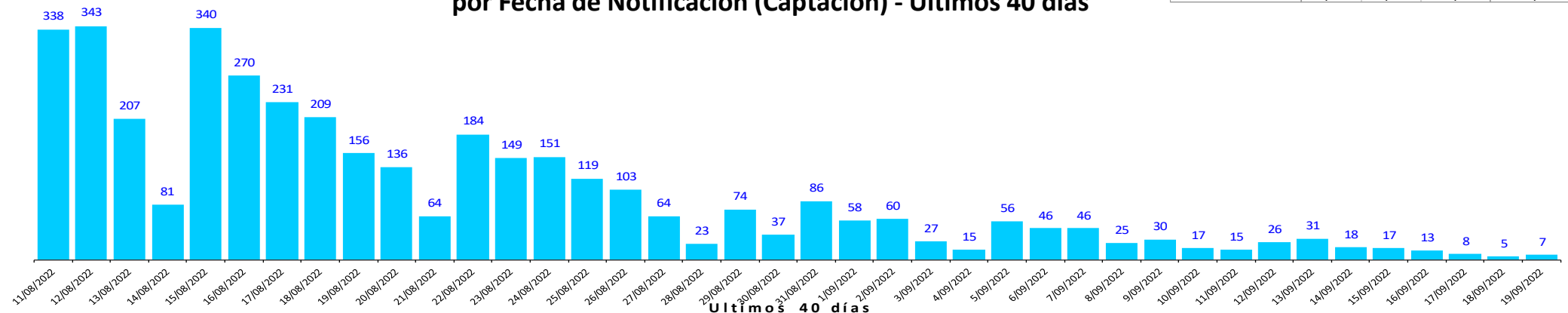

REGION JUNIN
Curva histórica de Casos COVID (+) por Meses,
Años 2020 - 2022

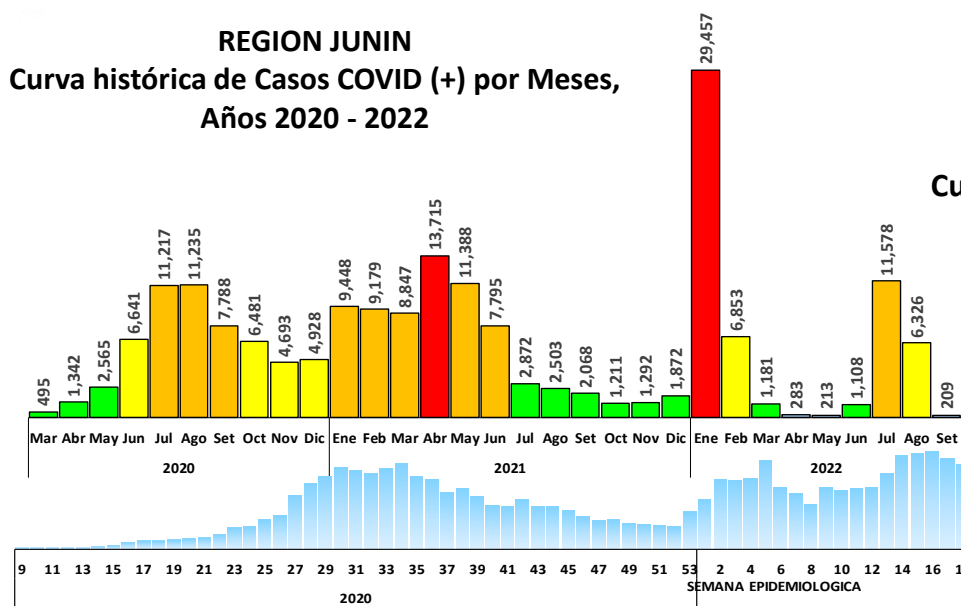

REGION JUNIN
Curva Histórica de Casos COVID (+) por Semana Epidemiológica, Años 2020 - 2022

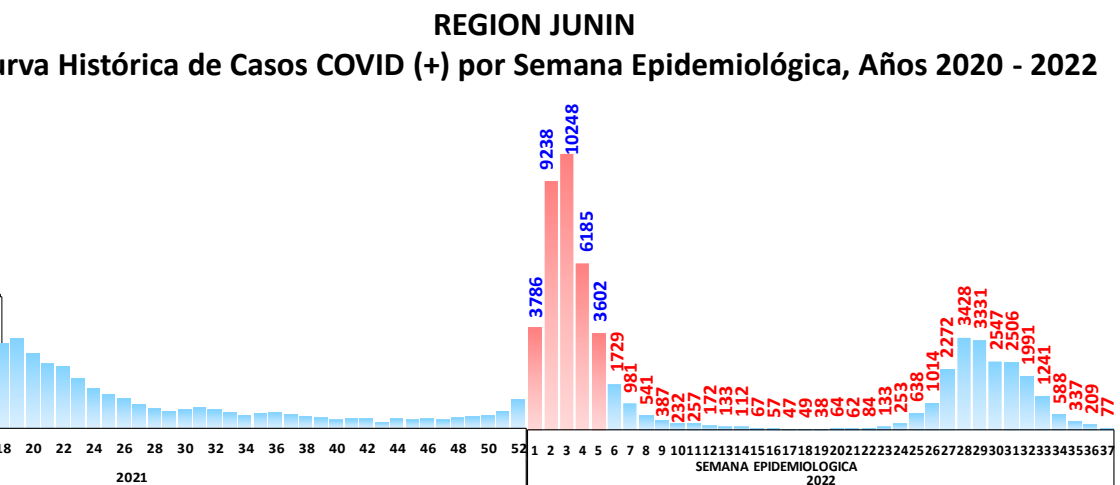

DIRESA JUNIN: CASOS COVID – Año 2022

DIRESA JUNIN: 14/09/2022

Positivos por Provincia – Año 2022

PROVINCIA	Casos2022	TIA_2022
HUANCAYO	32,825	63.06
CONCEPCION	2,019	35.17
CHANCHAMAYO	5,820	29.24
JAUIJA	4,010	47.22
JUNIN	561	21.47
SATIPO	4,145	15.74
TARMA	3,494	31.96
YAULI	1,872	45.2
CHUPACA	2,439	44.22
JUNIN	57,185	42.13

Positivos por Etapa de Vida – Año 2022

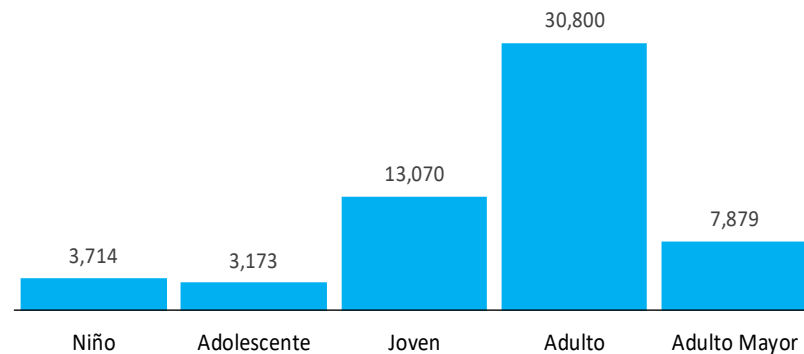

Positivos por Sexo – Año 2022

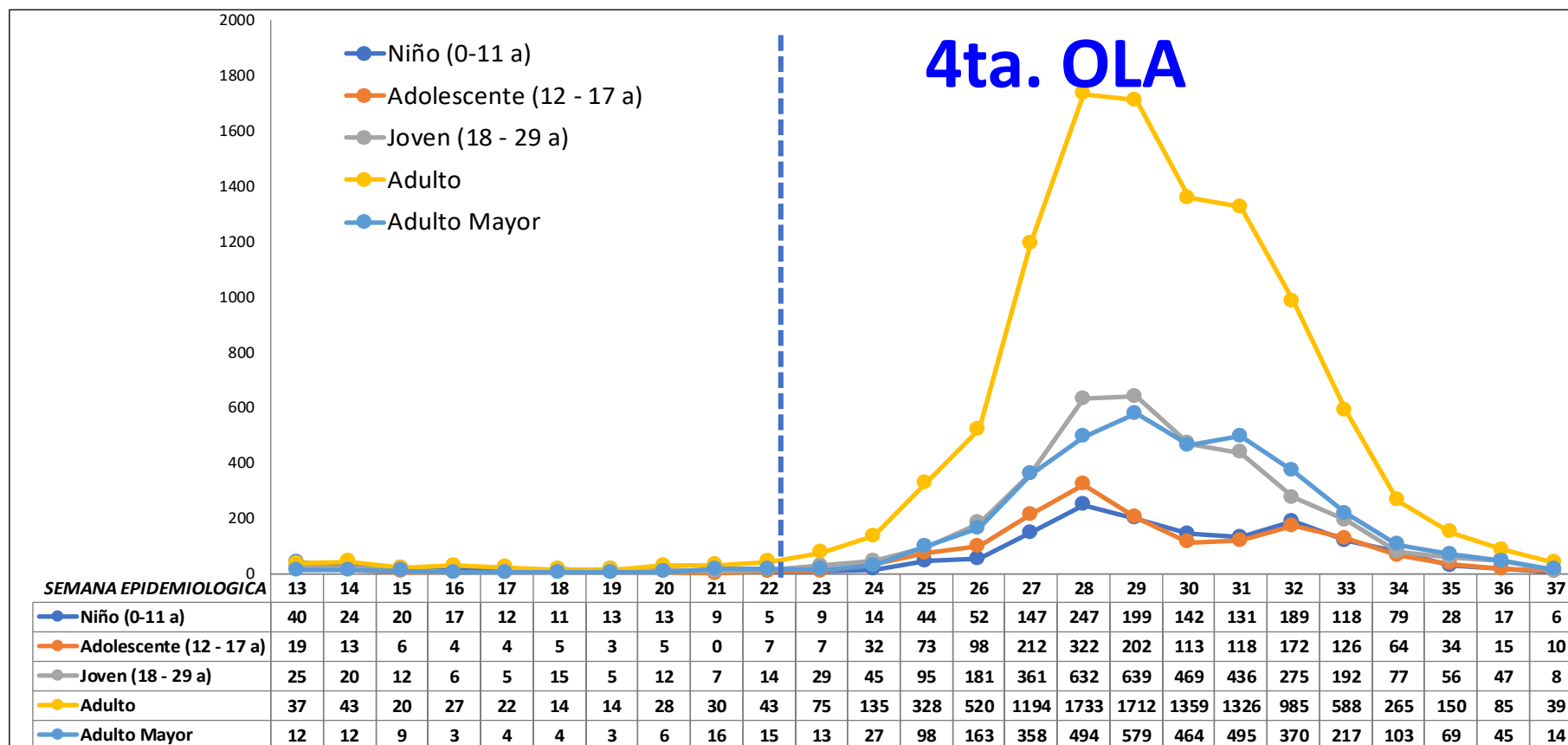
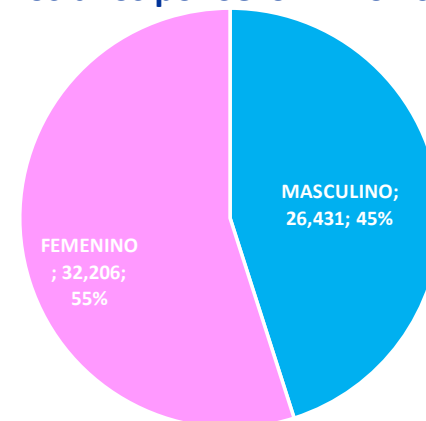

DIRESA JUNIN: CASOS COVID – Tendencia de las 5 últimas semanas

Fecha de Notificación / Fecha de Inicio de Síntomas

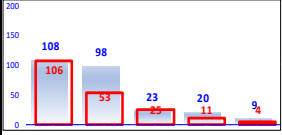
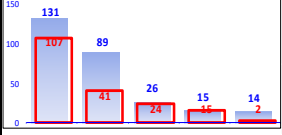
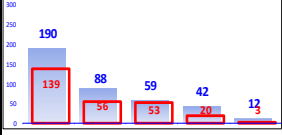
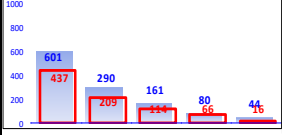
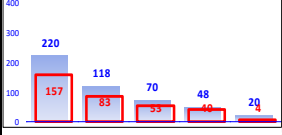
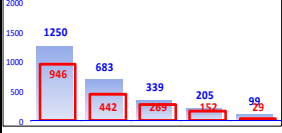
Ciclo de Vida	Fecha de	De 16/Agosto Al 22/Agosto		De 23/Agosto Al 29/Agosto		De 30/Agosto Al 05/Septiembre		De 06/Septiembre Al 12/Septiembre		De 13/Septiembre Al 19/Septiembre		Tendencia 5 Ultimas Semanas	
Niño	Notificación	108	-39%	98	-9%	23	-77%	20	-13%	9	-55%		
	Inicio de Síntomas	106	-23%	53	-50%	25	-53%	11	-56%	4	-64%		
Adolescente	Notificación	131	-2%	89	-32%	26	-71%	15	-42%	14	-7%		
	Inicio de Síntomas	107	-14%	41	-62%	24	-41%	15	-38%	2	-87%		
Joven	Notificación	190	-25%	88	-54%	59	-33%	42	-29%	12	-71%		
	Inicio de Síntomas	139	-25%	56	-60%	53	-5%	20	-62%	3	-85%		
Adulto	Notificación	601	-27%	290	-52%	161	-44%	80	-50%	44	-45%		
	Inicio de Síntomas	437	-34%	209	-52%	114	-45%	66	-42%	16	-76%		
Adulto Mayor	Notificación	220	-30%	118	-46%	70	-41%	48	-31%	20	-58%		
	Inicio de Síntomas	157	-31%	83	-47%	53	-36%	40	-25%	4	-90%		
REGION JUNIN	Notificación	1,250	-26%	683	-45%	339	-50%	205	-40%	99	-52%		
	Inicio de Síntomas	946	-29%	442	-53%	269	-39%	152	-43%	29	-81%		

Positivos por Provincia

Provincia	Año			Total
	2020	2021	2022	
Chanchamayo	7,734	9,204	5,820	22,758
Chupaca	2,696	3,916	2,439	9,051
Concepción	1,182	2,153	2,019	5,354
Huancayo	28,054	38,300	32,825	99,179
Jauja	2,090	4,890	4,010	10,990
Junín	683	1,146	561	2,390
Satipo	8,503	8,533	4,145	21,181
Tarma	2,725	4,100	3,494	10,319
Yauli	1,995	2,311	1,872	6,178
Total	55,662	74,553	57,185	187,400

Positivos por Sexo

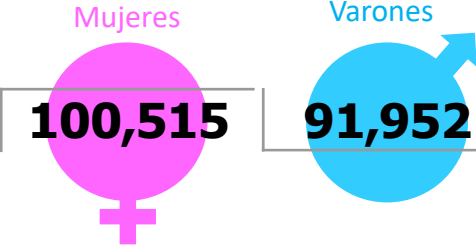

Positivos por Etapa de Vida

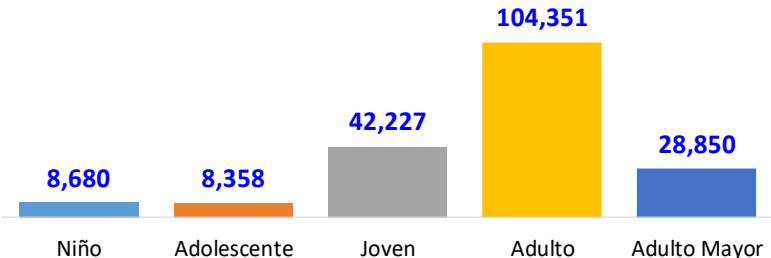

DIRESA JUNIN: CASOS COVID – Tendencia de las 5 últimas semanas

Fecha de Notificación / Fecha de Inicio de Síntomas

Ciclo de Vida	Fecha de	De 16/Agosto Al 22/Agosto	De 23/Agosto Al 29/Agosto	De 30/Agosto Al 05/Septiembre	De 06/Septiembre Al 12/Septiembre	De 13/Septiembre Al 19/Septiembre	Tendencia 5 Ultimas Semanas				
Niño	Notificación	108	-39%	98	-9%	23	-77%	20	-13%	9	-55%
	Inicio de Síntomas	106	-23%	53	-50%	25	-53%	11	-56%	4	-64%
Adolescente	Notificación	131	-2%	89	-32%	26	-71%	15	-42%	14	-7%
	Inicio de Síntomas	107	-14%	41	-62%	24	-41%	15	-38%	2	-87%
Joven	Notificación	190	-25%	88	-54%	59	-33%	42	-29%	12	-71%
	Inicio de Síntomas	139	-25%	56	-60%	53	-5%	20	-62%	3	-85%
Adulto	Notificación	601	-27%	290	-52%	161	-44%	80	-50%	44	-45%
	Inicio de Síntomas	437	-34%	209	-52%	114	-45%	66	-42%	16	-76%
Adulto Mayor	Notificación	220	-30%	118	-46%	70	-41%	48	-31%	20	-58%
	Inicio de Síntomas	157	-31%	83	-47%	53	-36%	40	-25%	4	-90%
REGION JUNIN	Notificación	1,250	-26%	683	-45%	339	-50%	205	-40%	99	-52%
	Inicio de Síntomas	946	-29%	442	-53%	269	-39%	152	-43%	29	-81%

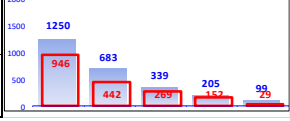
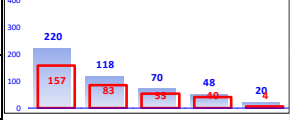
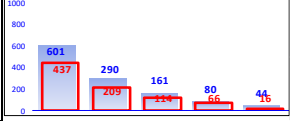
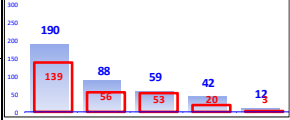
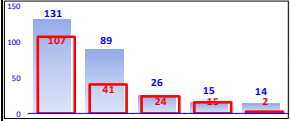
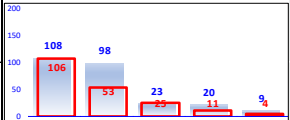

Positivos por Provincia – Año 2022

PROVINCIA	Casos2022	TIA_2022
HUANCAYO	32,825	63.06
CONCEPCION	2,019	35.17
CHANCHAMAYO	5,820	29.24
JAUIJA	4,010	47.22
JUNIN	561	21.47
SATIPO	4,145	15.74
TARMA	3,494	31.96
YAULI	1,872	45.2
CHUPACA	2,439	44.22
JUNIN	57,185	42.13

Positivos por Etapa de Vida – Año 2022

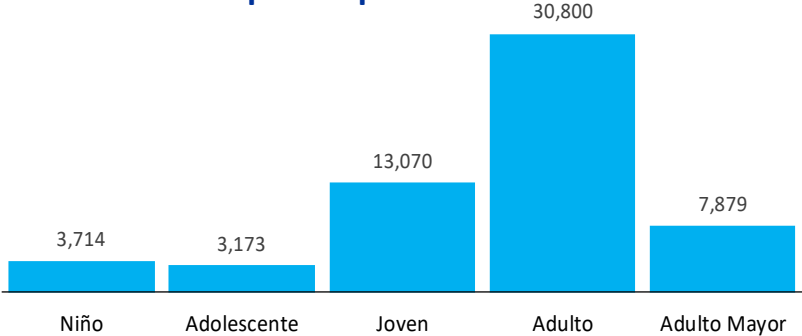

Positivos por Sexo – Año 2022

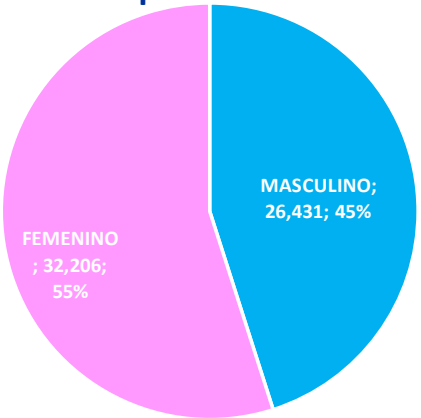

DIRESA JUNIN: CASOS COVID por Fecha de Notificación (Captación)

Provincia	Fecha de	FECHA																																						TENDENCIA DE CASOS ULTIMOS 40 DIAS			
		11/08/2022	12/08/2022	13/08/2022	14/08/2022	15/08/2022	16/08/2022	17/08/2022	18/08/2022	19/08/2022	20/08/2022	21/08/2022	22/08/2022	23/08/2022	24/08/2022	25/08/2022	26/08/2022	27/08/2022	28/08/2022	29/08/2022	30/08/2022	31/08/2022	1/09/2022	2/09/2022	3/09/2022	4/09/2022	5/09/2022	6/09/2022	7/09/2022	8/09/2022	9/09/2022	10/09/2022	11/09/2022	12/09/2022	13/09/2022	14/09/2022	15/09/2022	16/09/2022	17/09/2022		18/09/2022	19/09/2022	
CHANCHAMAYO	Notificación	39	62	27	12	48	48	30	37	15	15	14	25	27	28	13	7	4	1	12	2	10	5	4	2	1	1	6	3	5	1	3	1	2	3	1	0	0	1	0	2		
CHUPACA	Notificación	7	18	4	1	8	7	8	3	5	3	1	5	3	1	6	1	3	0	4	1	2	1	2	1	0	5	0	2	0	2	0	1	0	3	1	0	1	0	0	1		
CONCEPCION	Notificación	10	10	6	2	23	13	12	9	4	4	1	2	7	1	5	4	0	1	1	1	1	1	2	3	0	0	0	2	2	2	0	0	1	2	2	0	0	0	0	0		
HUANCAYO	Notificación	179	138	118	40	151	119	97	91	78	75	35	94	64	72	57	52	33	12	41	25	43	23	32	9	10	29	20	18	9	13	11	5	17	14	7	9	9	6	3	1		
JAUJA	Notificación	34	33	11	8	29	17	18	22	12	9	6	14	9	15	4	9	10	2	2	0	13	5	1	1	1	0	3	2	2	1	1	4	0	1	0	0	0	0	0	0		
JUNIN	Notificación	6	3	3	1	5	2	3	4	5	1	0	0	1	0	1	0	3	2	2	1	2	1	4	0	1	2	1	1	0	0	0	0	0	1	1	0	0	0	0	0		
SATIPO	Notificación	23	39	13	5	40	18	24	19	10	12	3	21	22	20	18	14	6	0	5	3	3	8	3	4	1	8	3	9	3	1	0	0	4	0	5	1	1	0	1	0		
TARMA	Notificación	21	22	18	6	22	30	16	15	10	11	0	14	8	9	6	7	5	3	3	4	3	5	6	6	1	5	11	5	3	6	1	2	2	4	0	6	2	1	1	1		
YAULI	Notificación	15	11	7	4	12	13	15	6	15	4	4	8	7	4	8	8	0	1	3	0	7	7	5	0	0	6	2	3	0	3	1	2	0	2	0	0	0	0	0	0	2	
REGION JUNIN	Notificación	334	336	207	79	338	267	223	206	154	134	64	183	148	150	118	102	64	22	73	37	84	56	59	26	15	56	46	45	24	29	17	15	26	30	17	16	13	8	5	7		
IMPORTADOS	Notificación	4	7	0	2	2	3	8	3	2	2	0	1	1	1	1	1	0	1	1	0	2	2	1	1	0	0	0	1	1	1	0	0	0	1	1	1	0	0	0	0	0	
DIRESA JUNIN	Notificación	338	343	207	81	340	270	231	209	156	136	64	184	149	151	119	103	64	23	74	37	86	58	60	27	15	56	46	46	25	30	17	15	26	31	18	17	13	8	5	7		