

SALA SITUACIONAL DE DENGUE

SEMANA EPIDEMIOLOGICA : 22 (30 DE MAYO AL 05 DE JUNIO)

**Elaborado por: Lic. Doris Garcia Inga
Especialista en epidemiologia.
PREC INTERMEDIO CDC MINSA**

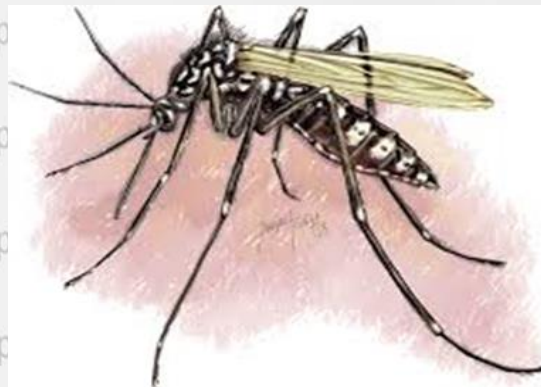

(Información sujeta a cambios según la actualización semanal)

Canal endémico de dengue Junín 2021 (SE : 22)

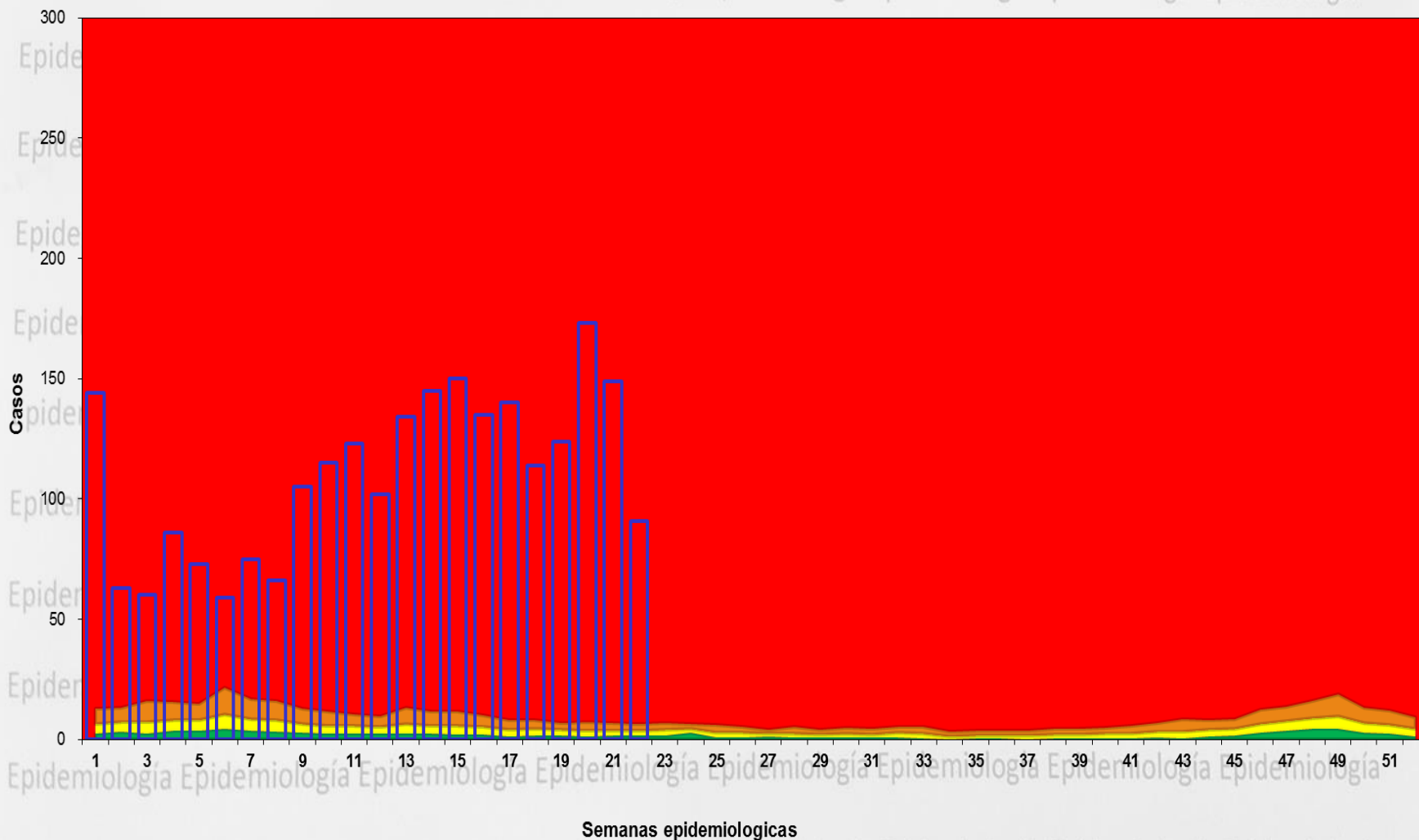



Curva histórica de dengue por años Junín 2015 – 2021 (SE : 22)

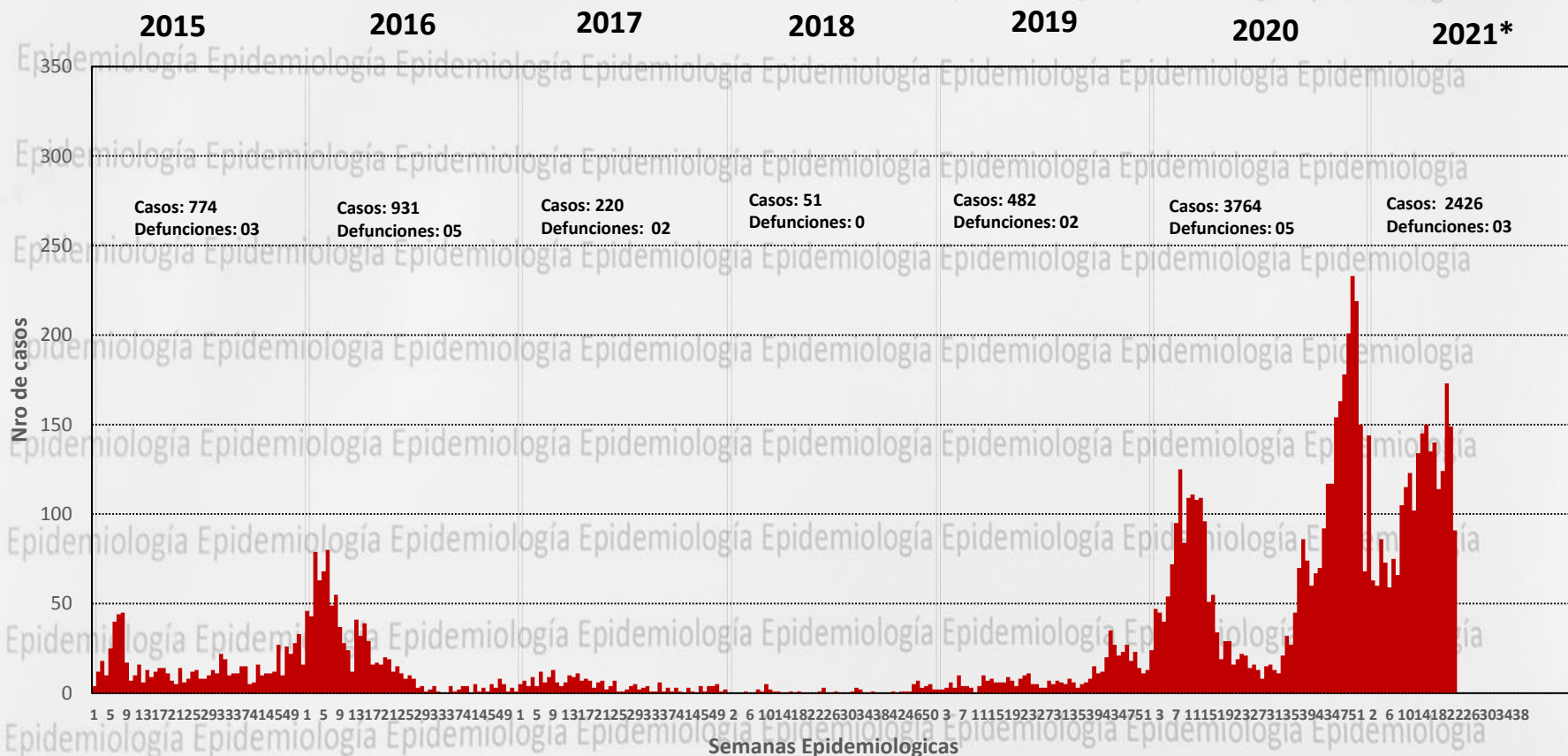

1 5 9 13172125293337414549 1 5 9 13172125293337414549 1 5 9 13172125293337414549 2 6 1014182226303438424650 3 7 1115192327313539434751 3 7 1115192327313539434751 2 6 1014182226303438

Semanas Epidemiológicas

AÑOS	2016	2017	2018	2019	2020	2021*
Nro.de casos	814	147	12	122	1371	2426
Incidenciax100mil hab	168.85	58.22	3.68	36.85	300.88	524.65
Defunciones	5	2	0	2	5	3

Curva histórica de dengue por años Junín 2018 – 2021 (SE : 22)

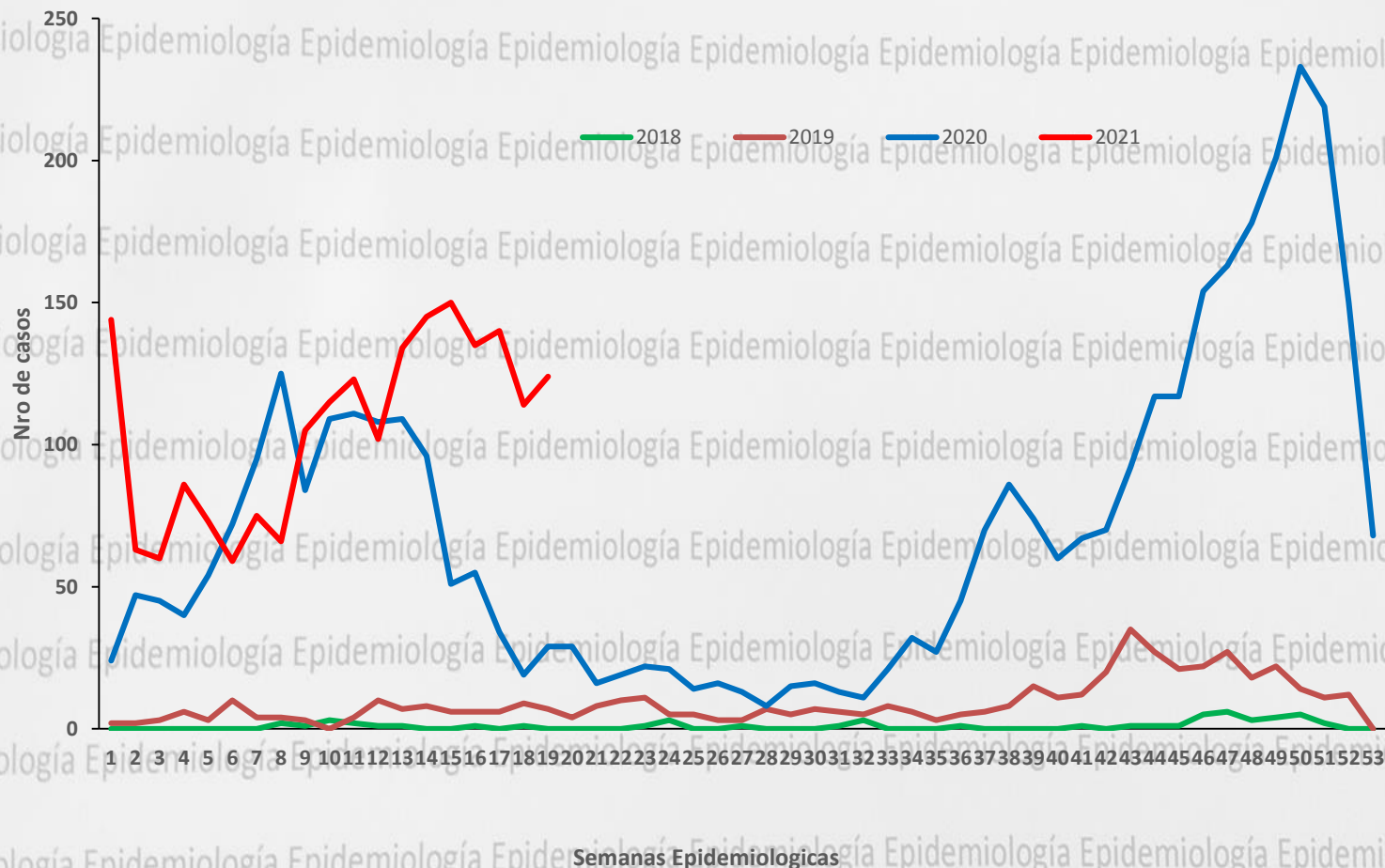

Numero de casos de dengue por años según distritos Junín 2016 – 2021 (SE : 22)

Distritos	Años						Corte hasta la SE 22					
	2016	2017	2018	2019	2020	2021	2016	2017	2018	2019	2020	2021
Satipo	168	4	0	3	705	189	163	1	0	2	129	189
Perene	179	106	30	247	485	687	145	87	6	48	312	687
Chanchamayo	116	29	2	62	551	310	95	19	0	14	75	310
Pangoa	60	25	4	4	656	353	52	18	2	0	550	353
Pichanaki	144	20	5	141	332	357	133	10	0	45	235	357
San Ramon	72	5	2	14	522	171	69	1	2	9	4	171
Mazamari	115	7	0	0	190	93	109	3	0	0	27	93
Rio Negro	33	1	0	6	170	122	33	1	0	1	29	122
Rio Tambo	41	18	7	3	86	42	12	5	2	2	6	42
San Luis de Shuaro	0	0	0	0	18	74	0	0	0	0	0	74
Coviriali	3	0	0	0	25	18	3	0	0	0	3	18
Viscatan del Ene	0	5	1	1	11	3	0	2	0	1	0	3
Llaylla	0	0	0	0	4	5	0	0	0	0	0	5
Vitoc	0	0	0	0	5	1	0	0	0	0	0	1
Pampa Hermosa	0	0	0	0	1	0	0	0	0	0	0	1
Total general	931	220	51	482	3761	2425	814	147	12	122	1370	2426

Casos de dengue según formas clínicas por distritos Junín 2021 (SE : 22)

Distritos	Casos acumulados a la SE actual	Casos SE 22 2021	TIAx100000 Hab	Dengue sin signos alarma		Dengue con signos alarma		Dengue grave		Fallecidos	Letalidad
				Nro	%	Nro	%	Nro	%		
Perene	687	29	962.79	635	92.43	51	7.42	1	0.15	1	0.15
Satipo	189	27	4505.36	175	92.59	14	7.41	0	0	0	0
Chanchamayo	310	12	1208.25	302	97.42	8	2.58	0	0	0	0
Rio Negro	122	4	451.82	116	95.08	5	4.10	1	0.82	0	0
Mazamari	93	1	163.04	84	90.32	9	9.68	0	0	0	0
San Ramon	171	7	624.32	168	98.25	3	1.75	0	0	0	0
Pangoa	353	3	596.11	314	88.95	39	11.05	0	0	0	0
Rio Tambo	42	1	78.62	38	90.48	4	9.52	0	0	0	0
San Luis de Shuaro	74	0	1027.78	72	97.30	1	1.35	1	1.35	1	1.35
Pichanaki	357	6	544.75	278	77.87	78	21.85	1	0.28	1	0.28
Viscatan del Ene	3	0	78.82	3	100.00	0	0.00	0	0	0	0
Coviriali	18	1	311.20	17	94.44	1	5.56	0	0	0	0
Llaylla	5	0	88.01	5	100	0	0.00	0	0	0	0
Vitoc	1	0	51.73	1	100	0	0	0	0	0	0
Dpto Junin	2425	91	524.44	2208	91.1	213	8.8	4	0.2	3	0.1

Casos de dengue según tipo de diagnostico por distritos Junín 2021 (SE : 22)

Distritos	Casos acumulados a la SE 19	Casos SE 22 2021	Tipo de diagnostico			
			Confirmado		Probable	
			Nro	%	Nro	%
Perene	687	29	577	83.99	110	16.01
Satipo	189	27	139	73.54	50	26.46
Chanchamayo	310	12	250	80.65	60	19.35
Rio Negro	122	4	109	89.34	13	10.66
Mazamari	93	1	84	90.32	9	9.68
San Ramon	171	7	129	75.44	42	24.56
Pangoa	353	3	346	98.02	7	1.98
Rio Tambo	42	1	39	92.86	3	7.14
San Luis de Shuaro	74	0	74	100.00	0	0.00
Pichanaki	357	6	329	92.16	28	7.84
Viscatan del Ene	3	0	3	100.00	0	0.00
Coviriali	18	1	15	83.33	3	16.67
Llaylla	5	0	3	60.00	2	40.00
Vitoc	1	0	1	100.00	0	0.00
Total general	2425	91	2098	86.52	327	13.48

Casos de dengue según edad por genero Junín 2021 (SE: 22)

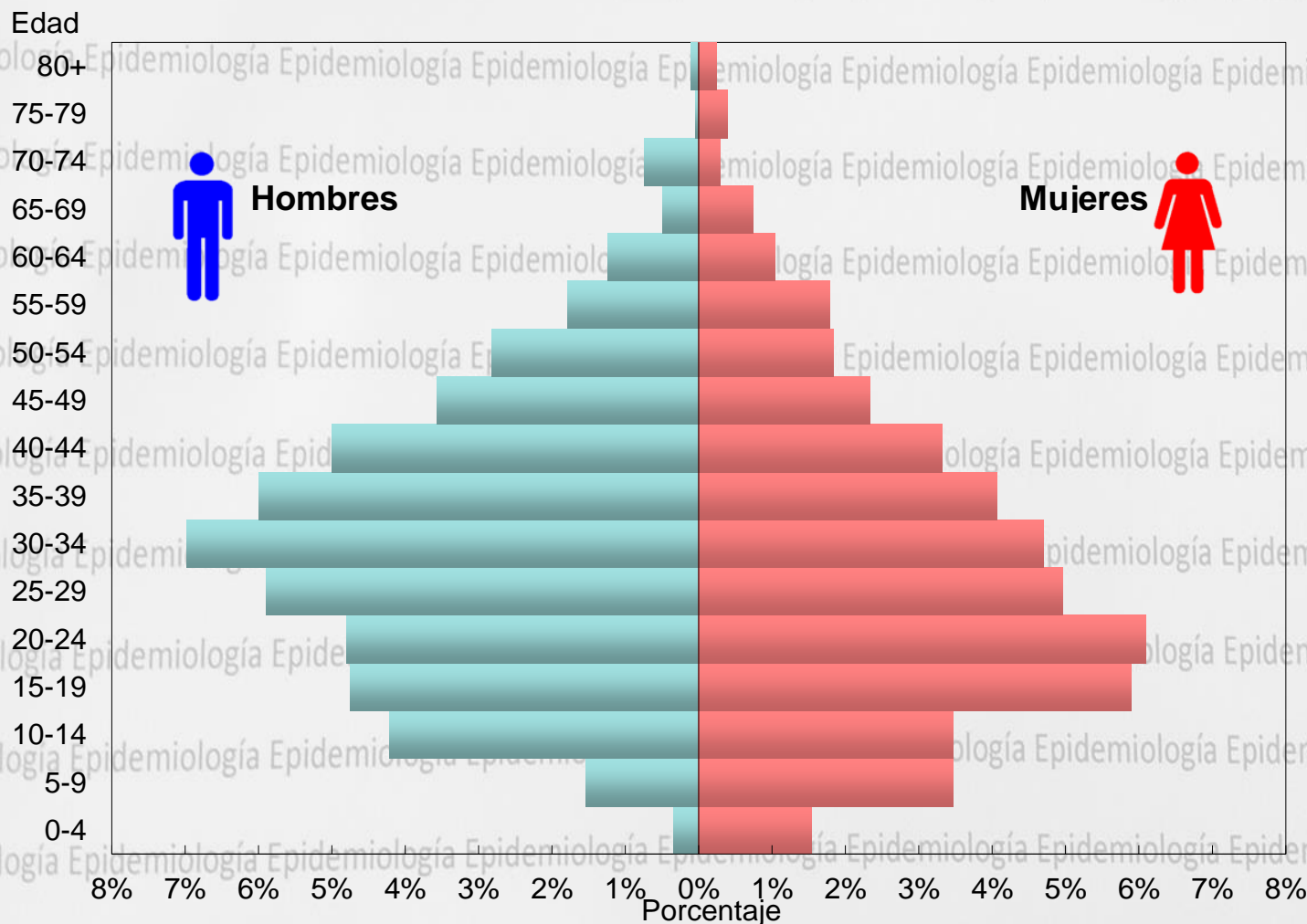

Casos por años según semanas epidemiológicas Junín 2021 (SE : 22)

Grupos de edad	Nro	%	TIA x 100 mil hab.
Niños(0-11 años)	381	15.70	127.90
Adolescentes (12-17 años)	342	14.10	230.32
Joven(18-29 años)	647	26.67	238.65
Adulto (30-59 años)	939	38.71	193.13
Adulto mayor (60+ años)	117	4.82	76.19
Dpto Junín	2426	100.00	

