

NUMERO DE EGRESOS POR ESTABLECIMIENTOS DIRESA JUNIN 2013

DIRESA JUNIN

| ESTABLECIMIENTOS | | MESES | | | | | | | | | | | | | % |
|------------------|--|-------|------|------|------|------|------|------|------|------|------|------|------|-------|-------|
| | | Ene | Feb | Mar | Abr | May | Jun | Jul | Ago | Sep | Oct | Nov | Dic | Total | |
| INTERNAMIENTO | C.S. PEDRO SANCHEZ MEZA (Chupaca) | 67 | 50 | 56 | 37 | 65 | 45 | 77 | 62 | 61 | 52 | 62 | 46 | 680 | 28.1% |
| | C.S. DAVID GUERRERO DUARTE (Concepcion) | 39 | 34 | 35 | 27 | 50 | 39 | 43 | 43 | 60 | 50 | 36 | 40 | 496 | 20.5% |
| | C.S. LA LIBERTAD (Huancayo) | 25 | 35 | 27 | 33 | 40 | 29 | 42 | 40 | 74 | 31 | 39 | 35 | 450 | 18.6% |
| | C.S. LA OROYA | 32 | 27 | 36 | 29 | 36 | 24 | 23 | 25 | 29 | 21 | 27 | 49 | 358 | 14.8% |
| | C.S. VILLA PERENE (Chanchamayo) | 24 | 18 | 16 | 22 | 18 | 14 | 16 | 23 | 24 | 24 | 23 | 28 | 250 | 10.3% |
| | C.S. SAN RAMON (Chanchamayo) | 19 | 16 | 14 | 15 | 13 | 13 | 24 | 19 | 9 | 16 | 15 | 13 | 186 | 7.7% |
| Total CS | | 206 | 180 | 184 | 163 | 222 | 164 | 225 | 212 | 257 | 194 | 202 | 211 | 2420 | |
| | | | | | | | | | | | | | | | |
| HOSPITALIZACION | HOSP. EL CARMEN (Huancayo) | 754 | 757 | 805 | 814 | 843 | 838 | 871 | 825 | 797 | 858 | 738 | 787 | 9687 | 26.3% |
| | HOSP. DANIEL ALCIDES CARRION (Huancayo) | 497 | 457 | 543 | 510 | 503 | 489 | 503 | 477 | 477 | 500 | 480 | 484 | 5920 | 16.1% |
| | HOSP. FELIX MAYORCA SOTO (tarma) | 444 | 431 | 523 | 439 | 393 | 436 | 388 | 427 | 436 | 446 | 413 | 448 | 5224 | 14.2% |
| | HOSP. MANUEL HIGA ARAKAKI (satipo) | 357 | 281 | 345 | 365 | 345 | 343 | 298 | 312 | 347 | 361 | 299 | 357 | 4010 | 10.9% |
| | HOSP. DOMINGO OLAVEGOYA (Jauja) | 274 | 283 | 280 | 288 | 278 | 241 | 256 | 303 | 278 | 287 | 281 | 219 | 3268 | 8.9% |
| | HOSP. LA MERCED (Chanchamayo) | 291 | 229 | 248 | 241 | 241 | 234 | 272 | 240 | 280 | 266 | 251 | 252 | 3045 | 8.3% |
| | HOSP. PICHANAKI (Chanchamayo) | 229 | 168 | 242 | 247 | 267 | 253 | 243 | 215 | 243 | 248 | 220 | 193 | 2768 | 7.5% |
| | HOSP. SAN MARTIN PANGOA (Satipo) | 125 | 149 | 169 | 147 | 187 | 175 | 175 | 192 | 202 | 184 | 176 | 143 | 2024 | 5.5% |
| | HOSP. JUNIN | 87 | 66 | 64 | 79 | 47 | 74 | 70 | 81 | 52 | 47 | 87 | 81 | 835 | 2.3% |
| Total | | 3058 | 2821 | 3219 | 3130 | 3104 | 3083 | 3076 | 3072 | 3112 | 3197 | 2945 | 2964 | 36781 | |
| | | | | | | | | | | | | | | | |
| Total general | | 3264 | 3001 | 3403 | 3293 | 3326 | 3247 | 3301 | 3284 | 3369 | 3391 | 3147 | 3175 | 39201 | |

**TOTAL EGRESOS (INTERNAMIENTO) EN CENTROS DE SALUD
DIRESA JUNIN 2013**

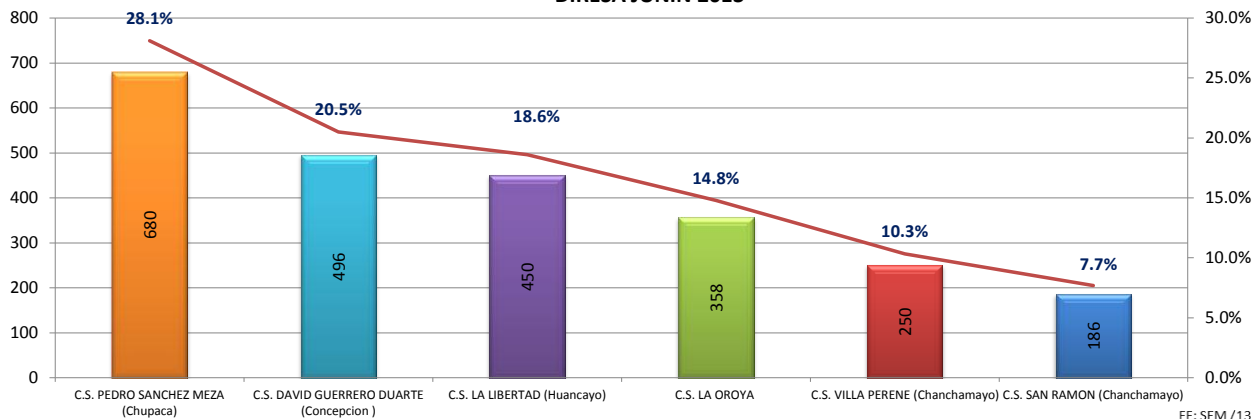

FF: SEM /13
Elab. JSP

**TOTAL DE EGRESOS EN HOSPITALES
DIRESA JUNIN 2013**

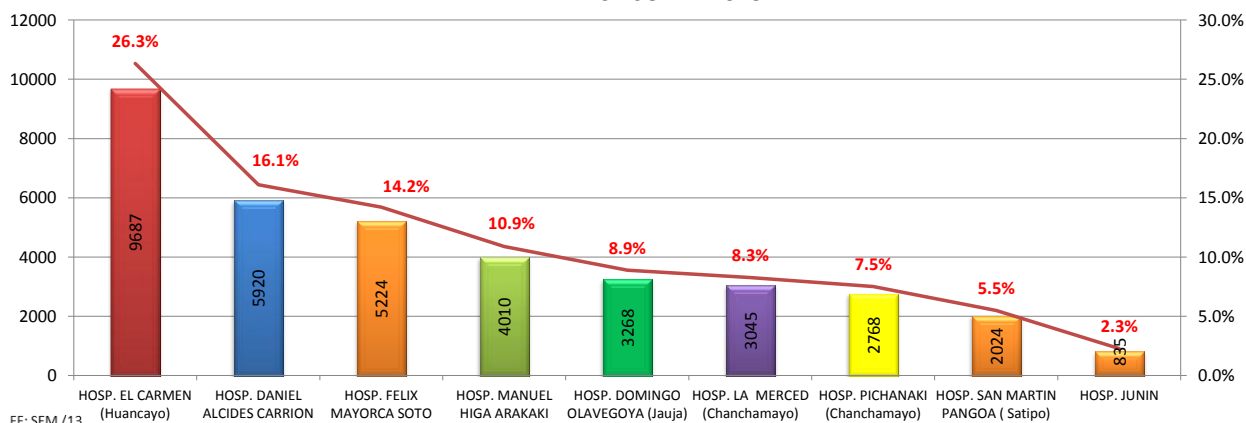

FF: SEM /13
Elab. JSP

**NUMERO DE EGRESOS (INTERNAMIENTO) MENSUAL EN CENTROS DE SALUD
DIRESA JUNIN 2013**

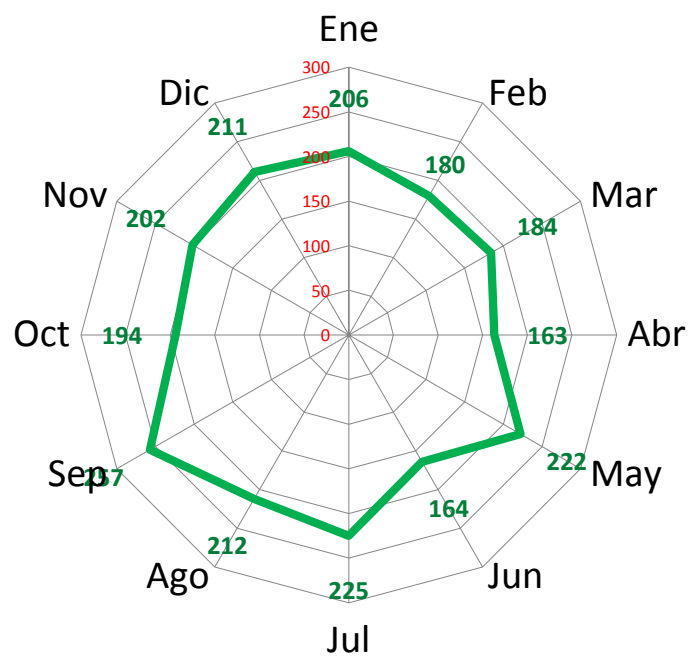

FF: SEM /13
Elab. JSP

**NUMERO DE EGRESOS ANUAL EN HOSPITALES
DIRESA JUNIN 2013**

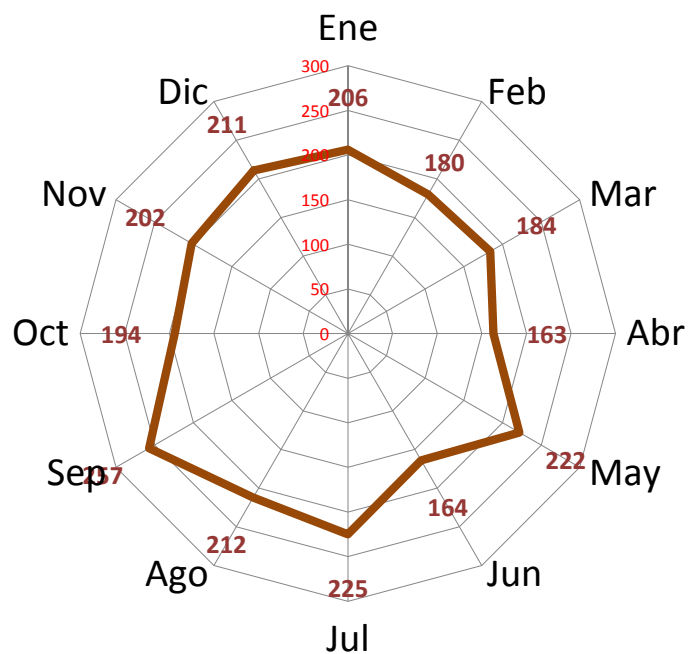

FF: SEM /13
Elab. JSP

NUMERO DE EGRESOS POR UNIDADES PRODUCTORAS DE SERVICIO EN ESTABLECIMIENTOS DE SALUD DIRESA JUNIN 2013
DIRESA JUNIN 2013

| SERVICIO | Total | % | CS_ Chupaca | CS_ Concepcion | CS_ La Libertad | CS_ La Oroya | CS_ Perene | CS_ San Ramon | H Carmen | H DAC | H Jauja | H Junin | H La Merced | H Pichamaki | H San Pangoa | H Satipo | H Tarma |
|-------------------------|-------|-------|-------------|----------------|-----------------|--------------|------------|---------------|----------|-------|---------|---------|-------------|-------------|--------------|----------|---------|
| OBSTETRICIA | 16634 | 42.4% | 477 | 243 | 450 | 251 | 199 | 170 | 6948 | | 1437 | 224 | 1111 | 1252 | 746 | 1525 | 1602 |
| CIRUGIA GENERAL | 5390 | 13.8% | | | | | | | | 2073 | 639 | 116 | 557 | 273 | 195 | 641 | 896 |
| MEDICINA GENERAL | 5019 | 12.8% | 193 | 253 | | 104 | 51 | 10 | | 1325 | 417 | 190 | 424 | 495 | 246 | 538 | 773 |
| PEDIATRIA GENERAL | 3382 | 8.6% | | | | 3 | | 4 | 856 | | 449 | 68 | 421 | 376 | 157 | 527 | 521 |
| GINECOLOGIA | 2961 | 7.6% | 10 | | | | | 2 | 526 | | 53 | 190 | 381 | 307 | 557 | 547 | 388 |
| NEONATOLOGIA | 2350 | 6.0% | | | | | | | 1283 | | 163 | 25 | | | 102 | 186 | 591 |
| TRAUMATOLOGIA/ORTOPEDIA | 1393 | 3.6% | | | | | | | | 736 | | | 151 | 65 | 21 | 46 | 374 |
| NEUROCIRUGIA | 591 | 1.5% | | | | | | | | 591 | | | | | | | |
| NEUMOLOGIA | 470 | 1.2% | | | | | | | | 465 | | 1 | | | | | 4 |
| UCI | 385 | 1.0% | | | | | | | 74 | 128 | 88 | 20 | | | | | 75 |
| GASTROENTEROLOGIA | 346 | 0.9% | | | | | | | | 346 | | | | | | | |
| CARDIOLOGIA | 140 | 0.4% | | | | | | | | 139 | | 1 | | | | | |
| UROLOGIA | 76 | 0.2% | | | | | | | | 76 | | | | | | | |
| OTORRINOLARINGOLOGIA | 29 | 0.1% | | | | | | | | 29 | | | | | | | |
| PSIQUIATRIA | 24 | 0.1% | | | | | | | | 2 | 22 | | | | | | |
| OFTALMOLOGIA | 10 | 0.03% | | | | | | | | 10 | | | | | | | |

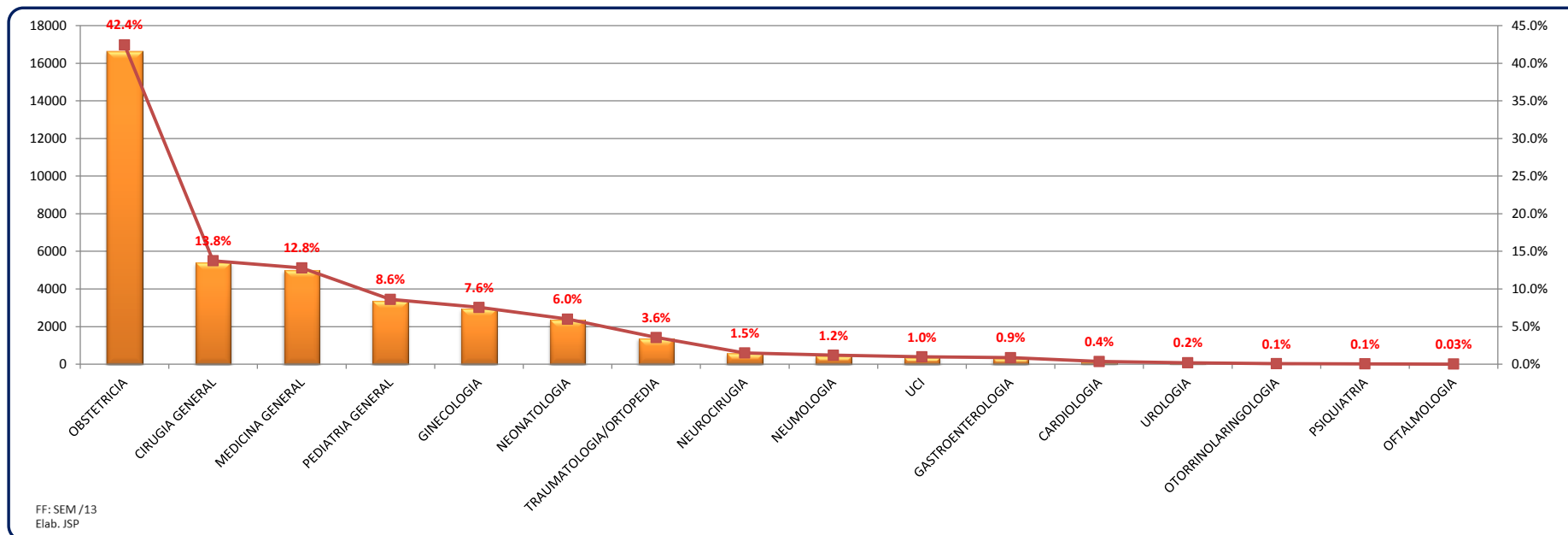

NUMERO DE EGRESOS SEGÚN GENERO EN ESTABLECIMIENTOS DE SALUD DIRESA JUNIN 2013

| Establecimiento | Total | Masculino | Femenino | % Mas | % Fem |
|-----------------|--------------|--------------|--------------|--------------|--------------|
| CS. Chupaca | 680 | 46 | 634 | 0.4% | 2.2% |
| CS. Concepcion | 496 | 95 | 401 | 0.9% | 1.4% |
| CS. La Libertad | 450 | | 450 | 0.0% | 1.6% |
| CS. La Oroya | 358 | 10 | 348 | 0.1% | 1.2% |
| CS. Perene | 250 | 20 | 230 | 0.2% | 0.8% |
| CS. San Ramon | 186 | 10 | 176 | 0.1% | 0.6% |
| H Carmen | 9687 | 1187 | 8500 | 11.6% | 29.3% |
| H DAC | 5920 | 2978 | 2942 | 29.1% | 10.2% |
| H Jauja | 3268 | 921 | 2347 | 9.0% | 8.1% |
| H Junin | 835 | 236 | 599 | 2.3% | 2.1% |
| H La Merced | 3045 | 839 | 2206 | 8.2% | 7.6% |
| H Pichamaki | 2768 | 689 | 2079 | 6.7% | 7.2% |
| H San Pangoa | 2024 | 404 | 1620 | 4.0% | 5.6% |
| H Satipo | 4010 | 1126 | 2884 | 11.0% | 10.0% |
| H Tarma | 5224 | 1663 | 3561 | 16.3% | 12.3% |
| Total | 39201 | 10224 | 28977 | 26.1% | 73.9% |

NUMERO DE EGRESOS SEGÚN GENERO DIRESA JUNIN 2013

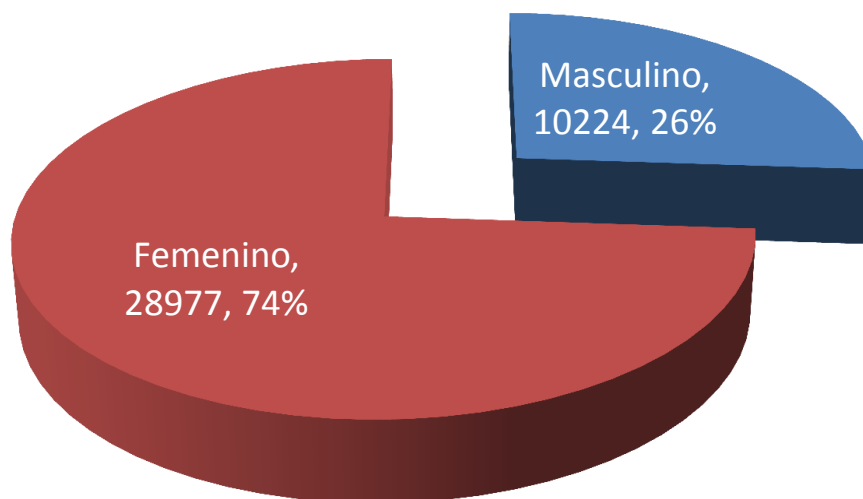

**NUMERO DE EGRESOS EN INTERNAMIENTO - HOSPITALIZACION POR CICLOS DE VIDA
DIRESA JUNIN 2013**

| Niños | Adolescente | Joven | Adulto | Adulto Mayor |
|-------|-------------|-------|--------|--------------|
| 6192 | 2911 | 14313 | 11617 | 3937 |
| 15.9% | 7.5% | 36.7% | 29.8% | 10.1% |

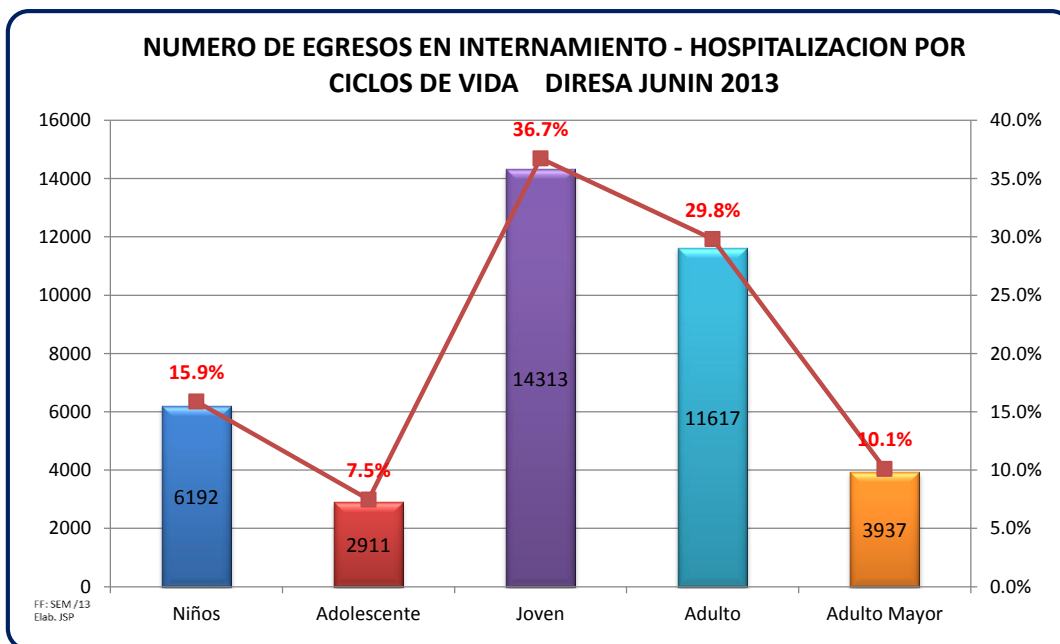

AÑO: 2013

**NUMERO DE EGRESOS (INTERNAMIENTO - HOSPITALIZACION) SEGÚN TIPO DE SEGURO
DIRESA JUNIN 2013**

| Establecimiento | Total | ESSALUD | OTRO | SEGURO MILITAR * | SEGURO PRIVADO | SIN SEGURO | SIS | SOAT |
|-----------------|-------|---------|-------|------------------|----------------|------------|-------|------|
| CS. Chupaca | 680 | | 1 | | | 146 | 533 | |
| CS. Concepcion | 496 | | | | | 494 | 2 | |
| CS. La Libertad | 450 | | | | | 4 | 446 | |
| CS. La Oroya | 358 | 1 | 2 | | | 43 | 312 | |
| CS. Perene | 250 | | | | | 17 | 233 | |
| CS. San Ramon | 186 | | | | | 58 | 128 | |
| H Carmen | 9687 | | | 109 | | 2079 | 7499 | |
| H DAC | 5920 | | 5920 | | | | | |
| H Jauja | 3268 | | 2 | | | 1605 | 1568 | 93 |
| H Junin | 835 | 1 | | | 1 | 290 | 543 | |
| H La Merced | 3045 | 1 | 1 | | | 2083 | 952 | 8 |
| H Pichamaki | 2768 | | 2768 | | | | | |
| H San Pangoa | 2024 | 13 | 10 | 1 | | 373 | 1626 | 1 |
| H Satipo | 4010 | 5 | 3 | 21 | 3 | 942 | 3016 | 20 |
| H Tarma | 5224 | 5 | 7 | | 1 | 1832 | 3359 | 20 |
| | 39201 | 26 | 8714 | 131 | 5 | 9966 | 20217 | 142 |
| | | 0.1% | 22.2% | 0.3% | 0.0% | 25.4% | 51.6% | 0.4% |

* Convenio FFAA-FFPP

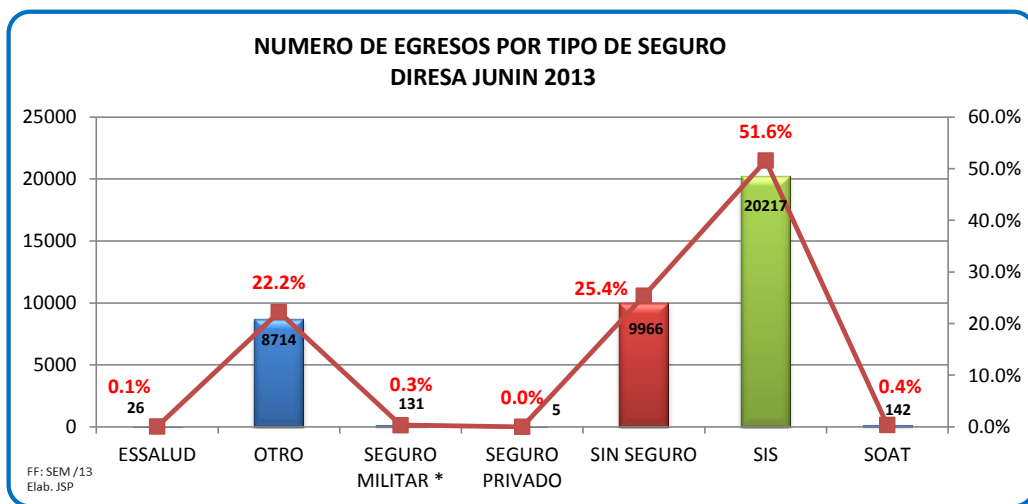

**NUMERO DE EGRESOS (HOSPITALIZACION - INTERNAMIENTO) POR CONDICION DE ALTA
DIRESA JUNIN 2013**

| Nombre | Total | Vivo | Fallecido | Vivo Con Patologia | Transferido |
|-----------------|--------------|--------------|-------------|--------------------|-------------|
| CS. Chupaca | 680 | 644 | 1 | | 35 |
| CS. Concepcion | 496 | 495 | | 1 | |
| CS. La Libertad | 450 | 450 | | | |
| CS. La Oroya | 358 | 358 | | | |
| CS. Perene | 250 | 250 | | | |
| CS. San Ramon | 186 | 186 | | | |
| H Carmen | 9687 | 9531 | 154 | 2 | |
| H DAC | 5920 | 5456 | 464 | | |
| H Jauja | 3268 | 3208 | 59 | 1 | |
| H Junin | 835 | 676 | 12 | 70 | 77 |
| H La Merced | 3045 | 2912 | 81 | | 52 |
| H Pichamaki | 2768 | 2618 | 48 | 1 | 101 |
| H San Pangoa | 2024 | 1967 | 17 | | 40 |
| H Satipo | 4010 | 3918 | 63 | 1 | 28 |
| H Tarma | 5224 | 5112 | 110 | 2 | |
| | 39201 | 37781 | 1009 | 78 | 333 |
| Total | | 96.4% | 2.6% | 0.2% | 0.8% |

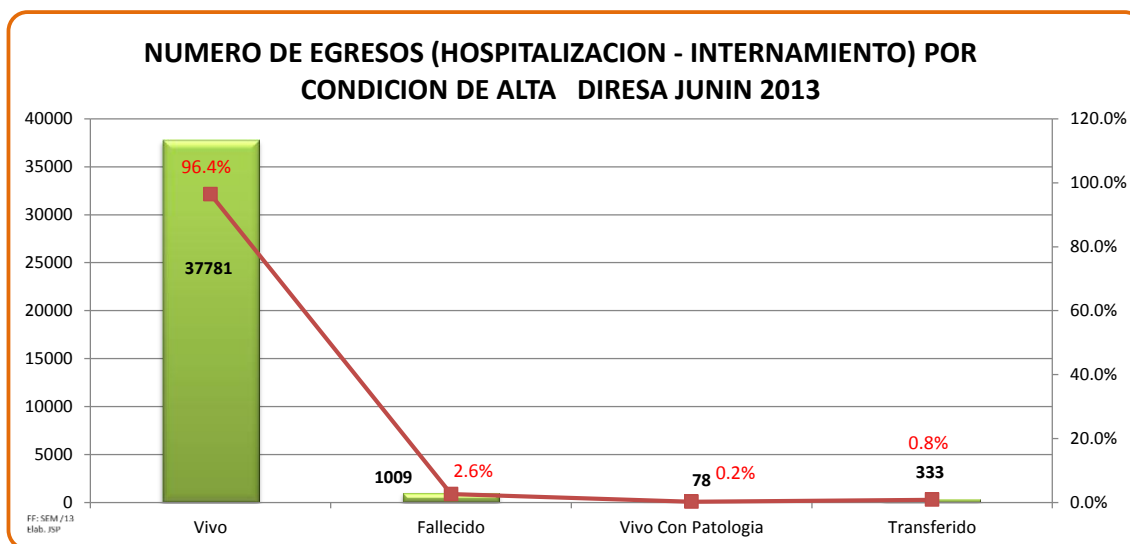

DIRESA JUNIN 2013

| Nro Dias | Nro Egresos | % | CARDIOL OGIA | CIRUGIA GENERAL | GASTROEN TEROLOGIA | GINECOL OGIA | MEDICINA GENERAL | NEONAT OLOGIA | NEUMO LOGIA | NEUROCI RUGIA | OBSTETR ICIA | OFTALM OLOGIA | ONCOL OGIA | OTORRINO LARINGOL OGIA | UNIDAD DE CUIDADOS INTENSIVOS | PEDIATRIA GENERAL | PSQUIA TRIA | TRAUMAT OLOGIA/ORTOPEDIA | UROLOGIA |
|----------|-------------|-------|--------------|-----------------|--------------------|--------------|------------------|---------------|-------------|---------------|--------------|---------------|------------|------------------------|-------------------------------|-------------------|-------------|--------------------------|----------|
| 1 | 10237 | 26.1% | 10 | 841 | 25 | 1110 | 1034 | 333 | 36 | 74 | 5791 | 1 | 1 | 2 | 90 | 717 | | 170 | 2 |
| 2 | 10251 | 26.2% | 13 | 1256 | 29 | 814 | 961 | 562 | 29 | 92 | 5509 | 1 | | 11 | 53 | 678 | | 224 | 15 |
| 3 | 5516 | 14.1% | 14 | 729 | 38 | 397 | 667 | 373 | 33 | 70 | 2406 | 3 | | 4 | 26 | 572 | 1 | 181 | 2 |
| 4 | 3825 | 9.8% | 15 | 608 | 46 | 214 | 569 | 275 | 43 | 41 | 1417 | 3 | | 4 | 25 | 425 | | 130 | 10 |
| 5 | 2323 | 5.9% | 8 | 432 | 45 | 130 | 417 | 162 | 41 | 40 | 626 | | | 2 | 35 | 281 | 2 | 93 | 9 |
| 6 | 1601 | 4.1% | 11 | 352 | 33 | 88 | 272 | 99 | 47 | 48 | 334 | 1 | | 2 | 25 | 209 | | 79 | 1 |
| 7 | 1201 | 3.1% | 12 | 263 | 25 | 58 | 240 | 97 | 43 | 32 | 188 | | | 3 | 17 | 148 | 1 | 63 | 17 |
| 8 | 865 | 2.2% | 11 | 192 | 14 | 34 | 167 | 82 | 35 | 28 | 116 | | | | 23 | 83 | 1 | 73 | 6 |
| 9 | 640 | 1.6% | 7 | 158 | 17 | 27 | 144 | 53 | 24 | 17 | 68 | | | | 12 | 72 | | 40 | 1 |
| 10 | 492 | 1.3% | 8 | 118 | 14 | 20 | 108 | 41 | 24 | 11 | 42 | | | | 11 | 41 | | 51 | 3 |
| 11 | 357 | 0.9% | 5 | 82 | 4 | 15 | 82 | 34 | 18 | 16 | 29 | 1 | | | 4 | 26 | | 40 | |
| 12 | 288 | 0.7% | 7 | 68 | 6 | 9 | 57 | 25 | 14 | 14 | 21 | | | | 12 | 22 | 1 | 29 | 3 |
| 13 | 226 | 0.6% | 4 | 43 | 8 | 12 | 39 | 26 | 11 | 13 | 16 | | | | 5 | 14 | | 34 | 1 |
| 14 | 167 | 0.4% | 3 | 32 | 8 | 7 | 42 | 11 | 9 | 6 | 13 | | | | 5 | 10 | | 20 | 1 |
| 15 | 136 | 0.3% | 1 | 26 | 6 | 5 | 29 | 19 | 5 | 5 | 4 | | | | 5 | 7 | | 24 | |
| 16 | 111 | 0.3% | 1 | 19 | 2 | 3 | 26 | 17 | 7 | 3 | 6 | | | | 8 | 8 | | 11 | |
| 17 | 88 | 0.2% | 1 | 16 | 1 | 4 | 17 | 13 | 4 | 4 | 2 | | | | 2 | 8 | 2 | 12 | 2 |
| 18 | 83 | 0.2% | 2 | 16 | 2 | | 16 | 11 | 4 | 4 | 7 | | | | 3 | 8 | | 9 | 1 |
| 19 | 65 | 0.2% | 1 | 16 | 1 | 1 | 11 | 10 | 5 | 3 | 1 | | | | 3 | 3 | | 10 | |
| 20 | 74 | 0.2% | 2 | 11 | 2 | | 14 | 6 | 3 | 5 | 10 | | | | 2 | 4 | | 13 | 2 |
| 21 | 52 | 0.1% | | 9 | 1 | 2 | 9 | 7 | 1 | 7 | | | | | 2 | 7 | | 7 | |
| 22 | 54 | 0.1% | 1 | 11 | | 2 | 10 | 11 | 7 | 1 | 1 | | | | 1 | 3 | 2 | 4 | |
| 23 | 62 | 0.2% | | 13 | 1 | 1 | 11 | 5 | 4 | 10 | 2 | | | | 4 | 4 | 1 | 6 | |
| 24 | 36 | 0.1% | 1 | 11 | 3 | | 7 | 2 | 2 | 3 | 2 | | | | 1 | 1 | | 3 | |
| 25 | 37 | 0.1% | | 7 | 3 | 1 | 7 | 6 | 2 | 1 | 2 | | | | | 2 | | 5 | 1 |
| 26 | 37 | 0.1% | 1 | 8 | | | 6 | 6 | 2 | 3 | 1 | | | | 3 | 2 | 1 | 4 | |
| 27 | 29 | 0.1% | | 4 | 2 | | 6 | 4 | 3 | 2 | 2 | | | | 2 | 2 | | 2 | |
| 28 | 36 | 0.1% | | 4 | | | 7 | 4 | 3 | 3 | 1 | | | | 1 | 1 | 3 | 9 | |
| 29 | 18 | 0.0% | | 5 | | | 3 | 2 | 1 | 2 | | | | | | | | 5 | |
| 30 | 21 | 0.1% | | 1 | 2 | 1 | 4 | 4 | | 2 | 2 | | | | 1 | 1 | | 3 | |
| 31 | 20 | 0.1% | | 5 | | 1 | 4 | 4 | 1 | | | | | | | 2 | | 3 | |
| 32 | 22 | 0.1% | | 7 | | | 1 | 4 | | 2 | 2 | | | | 1 | 1 | 1 | 3 | |
| 33 | 15 | 0.04% | 1 | 1 | | 2 | | | 1 | 2 | 5 | | | | | 2 | | 1 | |
| 34 | 13 | 0.03% | | 2 | | | 3 | 1 | | 1 | 1 | | | 1 | | 1 | | 3 | |
| 35 | 13 | 0.03% | | 2 | 1 | | 2 | 1 | 1 | 2 | | | | | | | 1 | 3 | |
| 36 | 10 | 0.03% | | 2 | 2 | | 6 | | | | | | | | | | | | |
| 37 | 6 | 0.02% | | 1 | | | | 2 | 1 | | | | | | | | | 2 | |
| 38 | 12 | 0.03% | | | | | 1 | 4 | 3 | 2 | | | | | | 1 | | 1 | |
| 39 | 10 | 0.03% | | 1 | | 1 | 6 | 1 | | | | | | | | 1 | | | |
| 40 | 9 | 0.02% | | 2 | 1 | | 2 | 1 | | 1 | | | | | 1 | 1 | | | |
| 41 | 8 | 0.02% | | 1 | 1 | | 2 | 3 | | | | | | | | | | 1 | |
| 42 | 6 | 0.02% | | 1 | | 1 | 1 | 2 | | 1 | | | | | | | | | |
| 43 | 8 | 0.02% | | 1 | 2 | | 1 | 2 | 1 | | | | | | | | | 1 | |
| 44 | 7 | 0.02% | | 1 | | | | | | 2 | | | | | | 2 | 1 | 1 | |
| 45 | 8 | 0.02% | | 2 | | | 4 | | | | | | | | | 1 | | 1 | |
| 46 | 7 | 0.02% | | 1 | | | | 3 | | 2 | | | | | | | | 1 | |
| 47 | 8 | 0.02% | | 1 | | | 1 | 1 | | 2 | | | | | | | | 3 | |
| 48 | 3 | 0.01% | | 1 | | | 1 | | | | | | | | 1 | | | | |
| 49 | 4 | 0.01% | | | | | | | | 2 | | | | | | 1 | | 1 | |
| 50 | 5 | 0.01% | | | | | | 2 | | 1 | | | | | | | | 2 | |
| 51 | 6 | 0.02% | | | | | | 4 | | 2 | | | | | | | | | |
| 52 | 6 | 0.02% | | | | | | 1 | | 2 | | | | | | 1 | | 2 | |
| 53 | 1 | 0.00% | | | | | | | | | | | | | | | | 1 | |
| 54 | 3 | 0.01% | | | | | | 2 | | | | | | | | | | 1 | |
| 55 | 6 | 0.02% | | | | | | 2 | | 1 | | | | | | 2 | 1 | | |
| 56 | 3 | 0.01% | | | | | | | 1 | | | | | | | 1 | | 1 | |
| 58 | 2 | 0.01% | | | | | | | 1 | | | | | | | | | 1 | |
| 59 | 1 | 0.00% | | | | | | | | | | | | | | | | 1 | |
| 60 | 3 | 0.01% | | 1 | | | | | | | 1 | | | | | | | | |
| 61 | 5 | 0.01% | | 2 | | 1 | | | 1 | | | | | | | | 1 | | |
| 62 | 1 | 0.00% | | 1 | | | | | | | | | | | | | | | |
| 63 | 4 | 0.01% | | 1 | | | | 1 | | 1 | | | | | | | 1 | | |
| 64 | 3 | 0.01% | | 1 | | | | 1 | | | | 1 | | | | | | | |
| 65 | 1 | 0.00% | | | | | | | | | | | | | | | 1 | | |
| 66 | 1 | 0.00% | | | | | | 1 | | | | | | | | | | | |
| 67 | 2 | 0.01% | | | | | 1 | | | | | | | | | | | 1 | |
| 68 | 2 | 0.01% | | | 1 | | | | | | | | | | | | 1 | | |
| 69 | 2 | 0.01% | | | | | | 1 | | | | | | | | | | | 1 |
| 70 | 2 | 0.01% | | | | | | | | | | | | | | 1 | | | |
| 73 | 1 | 0.00% | | | | | | | | 1 | | | | | | | | | 1 |
| 74 | 1 | 0.00% | | | | | | | | | | | | | | | | | |
| 75 | 1 | 0.00% | | | | | | | | 1 | | | | | | | | | |
| 77 | 2 | 0.01% | | | | | | | | | | | | | | | 1 | 1 | |
| 78 | 2 | 0.01% | | | | | | 1 | | | | | | | | | | 1 | |
| 81 | 1 | 0.00% | | | | | | | | | | | | | | | | | |
| 91 | 2 | 0.01% | | | | | | | | 1 | 1 | | | | | | 1 | | |
| 92 | 1 | 0.00% | | | | | | | 1 | | | | | | | | | | |
| 93 | 4 | 0.01% | | 1 | | | 1 | | | | 2 | | | | | | | | |
| 95 | 1 | 0.00% | | | | | | 1 | | | | | | | | | | | |
| 96 | 2 | 0.01% | | | | | | | | | 1 | | | | | | 1 | | |
| 97 | 1 | 0.00% | | | | | | 1 | | | | | | | | | | | |
| 99 | 1 | 0.00% | | | | | | | | | | | | | | | 1 | | |
| 103 | 1 | 0.00% | | | | | | | | | | | | | | | | 1 | |
| 135 | 2 | 0.01% | | | | | | 1 | | | | | | | | | | 1 | |
| 196 | 1 | 0.00% | | | | | | | | | | | | | | | | 1 | |

NUMERO DE EGRESOS (HOSPITALIZACION - INTERNAMIENTO) SEGUN DIAS DE PERMANENCIA EN ESTABLECIMIENTOS DE SALUD
POR UNIDADES PRODUCTORA DE SERVICIO DIRESA JUNIN 2013

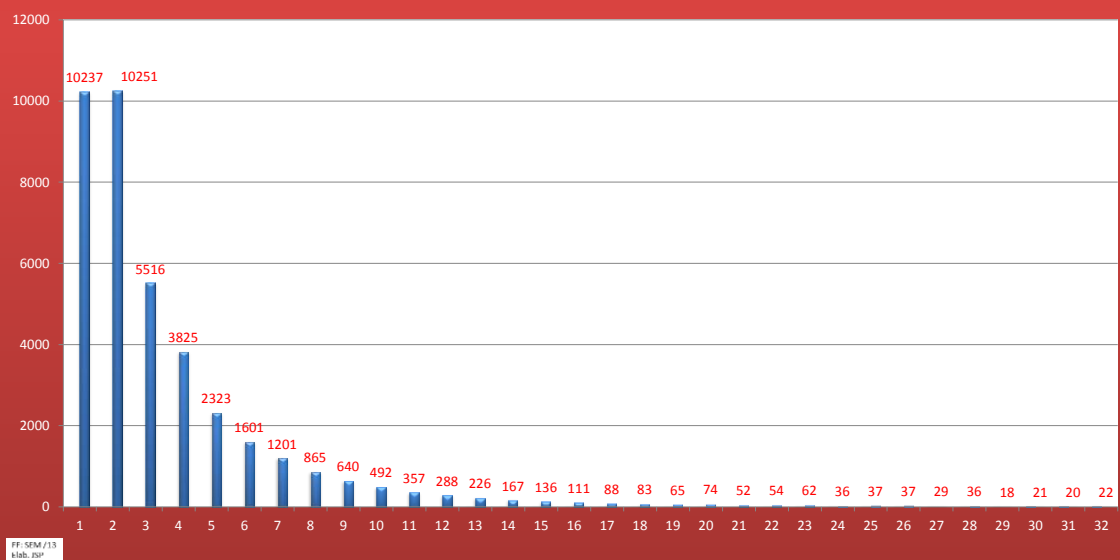

NUMERO DE EGRESOS (HOSPITALIZACION - INTERNAMIENTO) SEGUN DIAS DE PERMANENCIA EN ESTABLECIMIENTOS DE SALUD

DIRESA JUNIN 2013

| DIRECTORIO 2019 | | | | | | | | | | | | | | | | |
|-----------------|--------------|---------------|----------------|-----------------|--------------|------------|---------------|-----------------|-------|---------|---------|-------------|-------------|--------------|----------|---------|
| Nro. Dias | Nro. Egresos | INTERNAMIENTO | | | | | | HOSPITALIZACION | | | | | | | | |
| | | CS_ Chupaca | CS_ Concepcion | CS_ La Libertad | CS_ La Oroya | CS_ Perene | CS_ San Ramon | H Carmen | H DAC | H Jauja | H Junin | H La Merced | H Pichamaki | H San Pangoa | H Satipo | H Tarma |
| 1 | 10237 | 275 | 143 | 318 | 350 | 138 | 123 | 1884 | 536 | 541 | 273 | 751 | 1359 | 1075 | 1527 | 944 |
| 2 | 10251 | 267 | 296 | 127 | 5 | 76 | 57 | 2940 | 1246 | 864 | 244 | 824 | 605 | 461 | 834 | 1405 |
| 3 | 5516 | 83 | 33 | 4 | 2 | 13 | 1 | 1735 | 655 | 491 | 136 | 538 | 302 | 160 | 620 | 743 |
| 4 | 3825 | 34 | 10 | | 1 | 9 | 3 | 1148 | 535 | 430 | 102 | 285 | 187 | 85 | 387 | 609 |
| 5 | 2323 | 14 | 5 | | | 7 | 2 | 595 | 435 | 275 | 36 | 188 | 112 | 75 | 203 | 376 |
| 6 | 1601 | 4 | 4 | | | 2 | | 353 | 414 | 177 | 21 | 111 | 77 | 44 | 125 | 269 |
| 7 | 1201 | 1 | | | | 1 | | 232 | 364 | 127 | 10 | 77 | 43 | 45 | 89 | 212 |
| 8 | 865 | 1 | | | | 1 | | 174 | 282 | 79 | 6 | 66 | 22 | 24 | 62 | 148 |
| 9 | 640 | | 2 | | | 1 | | 121 | 210 | 59 | 1 | 62 | 15 | 13 | 37 | 119 |
| 10 | 492 | | | | | | | 82 | 193 | 41 | 1 | 32 | 17 | 7 | 35 | 84 |
| 11 | 357 | | 1 | | | 1 | | 60 | 140 | 33 | 1 | 32 | 4 | 6 | 26 | 53 |
| 12 | 288 | | | | | | | 50 | 131 | 28 | 1 | 17 | 1 | 5 | 6 | 49 |
| 13 | 226 | | | | | 1 | | 41 | 106 | 18 | | 13 | 2 | 2 | 8 | 35 |
| 14 | 167 | | | | | | | 23 | 82 | 15 | | 7 | 3 | 3 | 8 | 26 |
| 15 | 136 | | | | | | | 30 | 58 | 10 | | 6 | 3 | 3 | 6 | 20 |
| 16 | 111 | | | | | | | 21 | 39 | 16 | | 10 | 2 | 1 | 6 | 16 |
| 17 | 88 | | | | | | | 18 | 41 | 5 | | 1 | 1 | 1 | 7 | 14 |
| 18 | 83 | | | | | | | 16 | 35 | 7 | | 4 | 2 | 2 | | 17 |
| 19 | 65 | | | | | | | 12 | 33 | 5 | | 2 | | 2 | 2 | 9 |
| 20 | 74 | | | | | | | 15 | 42 | 3 | | 5 | | | 2 | 7 |
| 21 | 52 | | | | | | | 12 | 31 | | | 4 | | | 2 | 3 |
| 22 | 54 | | | | | | | 11 | 25 | 8 | | | 5 | 1 | | 4 |
| 23 | 62 | | | | | | | 12 | 37 | 3 | | 3 | 1 | | | 6 |
| 24 | 36 | | | | | | | 3 | 21 | 2 | | | | | | 10 |
| 25 | 37 | | | | | | | 6 | 18 | 1 | | | | 1 | 1 | 10 |
| 26 | 37 | | | | | | | 9 | 22 | 2 | | | 2 | | | 2 |
| 27 | 29 | | | | | | | 7 | 16 | 1 | | 1 | | 1 | | 3 |
| 28 | 36 | | | | | | | 1 | 25 | 4 | | | | | 1 | 5 |
| 29 | 18 | | | | | | | 2 | 9 | 2 | | 1 | | | 2 | 7 |
| 30 | 21 | | | | | | | 5 | 12 | | | | | 1 | 1 | 2 |
| 31 | 20 | | | | | | | 5 | 7 | 1 | | 1 | | | 2 | 4 |
| 32 | 22 | | | | | | | 5 | 8 | 2 | 1 | 1 | 1 | | 2 | 2 |
| 33 | 15 | | 1 | | | | | 6 | 6 | | | | | | 1 | 1 |
| 34 | 13 | | | | | | | 2 | 6 | 2 | | | | 1 | 1 | 1 |
| 35 | 13 | | | | | | | | 7 | 1 | | | | | 2 | 3 |
| 36 | 10 | | | | | | | | 7 | 1 | | | | | 2 | |
| 37 | 6 | | | | | | | 1 | 3 | | | 1 | | | | 1 |
| 38 | 12 | | | | | | | 4 | 7 | | | | | 1 | | |
| 39 | 10 | | | | | | | 3 | 3 | 2 | | | | | | 2 |
| 40 | 9 | | | | | | | 2 | 5 | | | | | | 1 | 1 |
| 41 | 8 | | | | | | | 1 | 5 | 1 | | | | | | |
| 42 | 6 | | | | | | | 3 | 2 | 1 | | | | | | |
| 43 | 8 | | | | | | | 2 | 6 | | | | | | | |
| 44 | 7 | | | | | | | 2 | 3 | 1 | | | | | | |
| 45 | 8 | | | | | | | 1 | 4 | 1 | | | | | | |
| 46 | 7 | | | | | | | 3 | 3 | 1 | | | | | | |
| 47 | 8 | | | | | | | 1 | 7 | | | | | | | |
| 48 | 3 | | | | | | | | 3 | | | | | | | |
| 49 | 4 | | | | | | | | 3 | | | 1 | | | | |
| 50 | 5 | | | | | | | 2 | 3 | | | | | | | |
| 51 | 6 | | | | | | | 3 | 2 | | | | | | | 1 |
| 52 | 6 | | | | | | | 2 | 4 | | | | | | | |
| 53 | 1 | | | | | | | | 1 | | | | | | | |
| 54 | 3 | | | | | | | 2 | 1 | | | | | | | |
| 55 | 6 | | | | | | | 3 | 1 | 2 | | | | | | |
| 56 | 3 | | | | | | | 1 | 2 | | | | | | | |
| 58 | 2 | | | | | | | 1 | 1 | | | | | | | |
| 59 | 1 | | | | | | | | 1 | | | | | | | |
| 60 | 3 | | | | | | | 1 | 1 | | | | | | 1 | |
| 61 | 5 | | | | | | | 2 | 1 | | | | 1 | 1 | | |
| 62 | 1 | | | | | | | | | | | 1 | | | | |
| 63 | 4 | | | | | | | 1 | 1 | 1 | | | | 1 | | |
| 64 | 3 | | 1 | | | | | | 1 | | 1 | | | | | |
| 65 | 1 | | | | | | | 1 | | | | | | | | |
| 66 | 1 | | | | | | | 1 | | | | | | | | |
| 67 | 2 | | | | | | | | 2 | | | | | | | |
| 68 | 2 | | | | | | | 1 | 1 | | | | | | | |
| 69 | 2 | | | | | | | 1 | 1 | | | | | | | |
| 70 | 2 | | | | | | | | 1 | | | | | | | |
| 73 | 1 | | | | | | | | 1 | | | | | | | |
| 74 | 1 | | | | | | | | 1 | | | | | | | |
| 75 | 1 | | | | | | | | 1 | | | | | | | |
| 77 | 2 | | | | | | | | 1 | 1 | | | | | | |
| 78 | 2 | | | | | | | 1 | 1 | | | | | | | |
| 81 | 1 | | | | | | | 1 | | | | | | | | |
| 91 | 2 | 1 | | | | | | | 1 | | | | | | | |
| 92 | 1 | | | | | | | | 1 | | | | | | | |
| 93 | 4 | | | | | | | | | | 1 | | | 2 | 1 | |
| 95 | 1 | | | | | | | 1 | | | | | | | | |
| 96 | 2 | | | | | | | 1 | | | | | 1 | | | |
| 97 | 1 | | | | | | | 1 | | | | | | | | |
| 99 | 1 | | | | | | | | | | | | | | | 1 |
| 103 | 1 | | | | | | | | | 1 | | | | | | |
| 135 | 2 | | | | | | | 1 | | 1 | | | | | | |
| 196 | 1 | | | | | | | | | 1 | | | | | | |

CAUSAS DE MORBILIDAD EN EGRESOS SEGÚN CIE10 - CAPITULOS CATEGORIAS A 3 DIGITOS DIRESA JUNIN 2013

| | | | INTERNAMIENTO | | | | | | HOSPITALIZACION | | | | | | | | |
|---|---|-------|---------------|----------------|-----------------|--------------|------------|---------------|-----------------|-------|---------|---------|-------------|-------------|--------------|----------|---------|
| CODIGO | DESCRIPCION CIE10 | Total | CS_ Chupaca | CS_ Concepcion | CS_ La Libertad | CS_ La Oroya | CS_ Perene | CS_ San Ramon | H Carmen | H DAC | H Jauja | H Junin | H La Merced | H Pichamaki | H San Pangoa | H Satipo | H Tarma |
| CAPITULO I: CIERTAS ENFERMEDADES INFECCIOSAS Y PARASITARIAS | | | | | | | | | | | | | | | | | |
| A09 | Diarrea y gastroenteritis de presunto origen infeccioso | 620 | 14 | 68 | | | 3 | | 125 | 51 | 50 | 43 | 18 | 45 | 28 | 78 | 97 |
| A41.9 | Septicemia, no especificada | 226 | | | | | | | 19 | 88 | 20 | 8 | 15 | 20 | 6 | 12 | 38 |
| A90 | Fiebre del dengue [dengue clásico] | 117 | | | | | 1 | | | 7 | | | 18 | 14 | 3 | 74 | |
| A05.9 | Intoxicación alimentaria bacteriana, no especificada | 66 | | 23 | | 1 | | | 28 | | 3 | 3 | | 1 | | 1 | 6 |
| A16.2 | Tuberculosis de pulmón, sin mención de confirmación bacteriológica o histológica | 35 | | | | | | | | 22 | 1 | 1 | 1 | | | | 10 |
| A37.9 | Tos ferina, no especificada | 33 | | | | | | | 17 | | 1 | | 11 | 1 | 1 | | 2 |
| A08.4 | Infección intestinal viral, sin otra especificación | 30 | | | | | | | | | | | 26 | | | | 4 |
| A04.8 | Otras infecciones intestinales bacterianas especificadas | 28 | | | | | | | | | | | 15 | | | | 13 |
| A04.9 | Infección intestinal bacteriana, no especificada | 25 | 1 | | | | | | | | | | | 14 | | 2 | 8 |
| A16.5 | Pleuresia tuberculosa, sin mención de confirmación bacteriológica o histológica | 22 | | | | | | | | 12 | 5 | 1 | 1 | 1 | | 2 | |
| B67.8 | Equinocosis del hígado, no especificada | 22 | | | | | | | 4 | 14 | 3 | | | | | | 1 |
| A01.0 | Fiebre tifoidea | 20 | 1 | | | | | | | | 9 | 6 | | 1 | | 3 | |
| A06.0 | Disentería amebiana aguda | 19 | | | | | | | 3 | | 8 | | | | | 7 | 1 |
| A68.9 | Fiebre recurrente, no especificada | 19 | | | | | | | | | | | | | | 19 | |
| B24 | Enfermedad por virus de la inmunodeficiencia humana [VIH], sin otra especificación | 19 | | | | | | | | 13 | | | 2 | | | | 4 |
| B15.9 | Hepatitis aguda tipo A, sin coma hepático | 16 | | | | | | | 1 | 4 | 4 | | | 4 | | | 3 |
| B67.9 | Equinocosis, otra y la no especificada | 16 | | | | | | | 3 | 9 | 2 | 2 | | | | | |
| B69.0 | Cisticercosis del sistema nervioso central | 15 | | | | | | | | 13 | | | | | | | 2 |
| A16.9 | Tuberculosis respiratoria no especificada, sin mención de confirmación bacteriológica o histológica | 12 | | | | | | | | 4 | | | | | | 7 | 1 |
| B19.9 | Hepatitis viral no especificada sin coma | 12 | | | | | | | 3 | 3 | 3 | | | 1 | | | 2 |
| B67.1 | Infección del pulmón debida a Echinococcus granulosus | 11 | | | | | | | 1 | 10 | | | | | | | |
| A17.8 | Otras tuberculosis del sistema nervioso | 10 | | | | | | | | 8 | | | 2 | | | | |
| A50.9 | Sífilis congénita, sin otra especificación | 10 | | | | | | | 9 | | | | | 1 | | | |
| A08.0 | Enteritis debida a rotavirus | 9 | | | | | | | | | | | | | | | 9 |
| A18.3 | Tuberculosis de los intestinos, el peritoneo y los ganglios mesentéricos | 9 | | | | | | | | 5 | 1 | | | 2 | | | 1 |
| A07.1 | Giardiasis [lambliasis] | 8 | | | | | | | | | 1 | | 2 | | | 1 | 4 |
| B02.9 | Herpes zoster sin complicaciones | 8 | | | | | | | 1 | 3 | 2 | | | | | 1 | 1 |
| A15.0 | Tuberculosis del pulmón, confirmada por hallazgo microscópico del bacilo tuberculoso en esputo, con o sin cultivo | 7 | | | | | | | | 1 | | | | 5 | | | 1 |
| B01.9 | Varicela sin complicaciones | 7 | | | | | | | 1 | 1 | 2 | | 1 | | 1 | 1 | |
| B82.9 | Parasitosis intestinal, sin otra especificación | 7 | | | | | | | 1 | 1 | | | 1 | 2 | | 2 | |
| A19.9 | Tuberculosis miliar, sin otra especificación | 6 | | | | | | | 1 | 3 | 1 | | | | | | 1 |
| B16.9 | Hepatitis aguda tipo B, sin agente delta y sin coma hepático | 6 | | | | | | | 1 | | | | 1 | 1 | | 2 | 1 |
| A17.0 | Meningitis tuberculosa | 5 | | | | | | | | 3 | | | | | | | 2 |
| A86 | Encefalitis viral, no especificada | 5 | | | | | | | | 3 | | | 1 | | | | 1 |
| B54 | Paludismo [malaria] no especificado | 5 | | | | | | | | 3 | | | | | 2 | | |
| B77.9 | Ascariasis, no especificada | 5 | | | | | | | | | | | 3 | | | 1 | 1 |
| A06.9 | Amebiasis, no especificada | 4 | | | | | | | | | 1 | | | | | 3 | |
| A08.3 | Otras enteritis virales | 4 | | | | | | | | | | | | | | | 4 |
| A15.9 | Tuberculosis respiratoria no especificada, confirmada bacteriológica e histológicamente | 4 | | | | | | | | | | | 2 | | | 2 | |
| B01.8 | Varicela con otras complicaciones | 4 | | | | | | | | | 1 | | | | 1 | | 1 |
| B87.9 | Miasis, no especificada | 4 | | | | | | | | | | | 2 | 2 | | | |
| A15.7 | Tuberculosis respiratoria primaria, confirmada bacteriológica e histológicamente | 3 | | | | | | | | | 1 | | 1 | | | 1 | |
| A18.1 | Tuberculosis del aparato genitourinario | 3 | | | | | | | | | | 3 | | | | | |
| A50.0 | Sífilis congénita precoz, sintomática | 3 | | | | | | | 3 | | | | | | | | |
| A56.2 | Infecciones del tracto genitourinario debidas a clamidias, sin otra especificación | 3 | | | | | | | 3 | | | | | | | | |
| A91 | Fiebre del dengue hemorrágico | 3 | | | | | | | | 2 | | | 1 | | | | |
| B55.1 | Leishmaniasis cutánea | 3 | | | | | | | | | | | 2 | 1 | | | |
| B78.9 | Estrongiloidiasis, no especificada | 3 | | | | | | | | | 1 | | | | | | |
| A01.4 | Fiebre paratifoidea, no especificada | 2 | | | | | | | | | | | | | | 2 | |
| A15.1 | Tuberculosis del pulmón, confirmada únicamente por cultivo | 2 | | | | | | | | | | | | | | | 2 |
| A41.0 | Septicemia debida a Staphylococcus aureus | 2 | | | | | | | | | | | | 1 | | | 1 |
| B19.0 | Hepatitis viral no especificada con coma | 2 | | | | | | | | 2 | | | | | | | |
| B78.0 | Estrongiloidiasis intestinal | 2 | | | | | | | | 1 | | | 1 | | | | |
| B87.2 | Miasis ocular | 2 | | | | | | | | | | | 1 | | 1 | | |
| B90.9 | Secuelas de tuberculosis respiratoria y de tuberculosis no especificada | 2 | | | | | | | | 2 | | | | | | | |
| A01.1 | Fiebre paratifoidea A | 1 | | | | | | | | | | 1 | | | | | |
| A03.3 | Shigelosis debida a Shigella sonnei | 1 | | | | | | | | | | | | | | | 1 |
| A04.2 | Infección debida a Escherichia coli enteroinvasiva | 1 | | | | | | | | | | | | | | | 1 |
| A04.4 | Otras infecciones intestinales debidas a Escherichia coli | 1 | | | | | | | | | | | | | | | 1 |
| A05.0 | Intoxicación alimentaria estafilocócica | 1 | | | | | | | 1 | | | | | | | | |
| A06.4 | Absceso amebiano del hígado | 1 | | | | | | | | | | | 1 | | | | |
| A07.8 | Otras enfermedades intestinales especificadas debidas a protozoarios | 1 | | | | | | | | | | | | | | | 1 |
| A07.9 | Enfermedad intestinal debida a protozoarios, no especificada | 1 | | | | | | | | | | | | 1 | | | |
| A08.5 | Otras infecciones intestinales especificadas | 1 | | | | | | | | | | | | | | 1 | |
| A15.2 | Tuberculosis del pulmón, confirmada histológicamente | 1 | | | | | | | | | | | 1 | | | | |
| A17.1 | Tuberculoma meníngeo | 1 | | | | | | | | | | | | | | | 1 |
| A18.0 | Tuberculosis de huesos y articulaciones | 1 | | | | | | | | | 1 | | | | | | |
| A18.2 | Linfadenopatía periférica tuberculosa | 1 | | | | | | | | | | | 1 | | | | |
| A19.0 | Tuberculosis miliar aguda de un solo sitio especificado | 1 | | | | | | | | | | | | 1 | | | |
| A31.9 | Infección por micobacteria, no especificada | 1 | | | | | | | | 1 | | | | | | | |
| A41.5 | Septicemia debida a otros organismos gramnegativos | 1 | | | | | | | | | | | | | | 1 | |
| A49.9 | Infección bacteriana, no especificada | 1 | | | | | | | | | | | | | | | 1 |
| A50.2 | Sífilis congénita precoz, sin otra especificación | 1 | | | | | | | | | | | | | | | 1 |
| A50.5 | Otras formas de sífilis congénita tardía, sintomática | 1 | | | | | | | | | | 1 | | | | | |
| A52.3 | Neurosífilis no especificada | 1 | | | | | | | | 1 | | | | | | | |

| | | | | | | | | | | | | | | | | | | | |
|-----------------------------------|---|-----|--|--|--|--|--|--|--|----|----|---|---|---|---|---|---|---|----|
| A53.9 | Sífilis, no especificada | 1 | | | | | | | | 1 | | | | | | | | | |
| A54.0 | Infección gonocócica del tracto genitourinario inferior sin absceso periuretral y de glándula accesoria | 1 | | | | | | | | | | | | | | | 1 | | |
| A94 | Fiebre viral transmitida por artrópodos, no especificada | 1 | | | | | | | | | | | 1 | | | | | | |
| A95.9 | Fiebre amarilla, no especificada | 1 | | | | | | | | | | | 1 | | | | | | |
| B00.2 | Gingivostomatitis y faringoamigdalitis herpética | 1 | | | | | | | | | | | | | | | | | 1 |
| B01.2 | Neumonía debida a varicela | 1 | | | | | | | | | | | | 1 | | | | | |
| B02.3 | Herpes zoster ocular | 1 | | | | | | | | | | | | 1 | | | | | |
| B09 | Infección viral no especificada, caracterizada por lesiones de la piel y de las membranas mucosas | 1 | | | | | | | | | | | | 1 | | | | | |
| B17.8 | Otras hepatitis virales agudas especificadas | 1 | | | | | | | | | | | | | | | | | 1 |
| B18.9 | Hepatitis viral crónica, sin otra especificación | 1 | | | | | | | | | | | | 1 | | | | | |
| B20.0 | Enfermedad por VIH, resultante en infección por micobacterias | 1 | | | | | | | | 1 | | | | | | | | | |
| B20.2 | Enfermedad por VIH, resultante en enfermedad por citomegalovirus | 1 | | | | | | | | 1 | | | | | | | | | |
| B20.6 | Enfermedad por VIH, resultante en neumonía por Pneumocystis carinii | 1 | | | | | | | | 1 | | | | | | | | | |
| B25.8 | Otras enfermedades debidas a virus citomegálico | 1 | | | | | | | | 1 | | | | | | | | | |
| B36.9 | Micosis superficial, sin otra especificación | 1 | | | | | | | | | | | | | | | 1 | | |
| B37.6 | Endocarditis debida a candida | 1 | | | | | | | | 1 | | | | | | | | | |
| B37.9 | Candidiasis, no especificada | 1 | | | | | | | | | | 1 | | | | | | | |
| B41.9 | Paracoccidiodomicosis, no especificada | 1 | | | | | | | | | | | 1 | | | | | | |
| B51.9 | Paludismo debido a Plasmodium vivax, sin complicaciones | 1 | | | | | | | | | | | | | | | 1 | | |
| B58.9 | Toxoplasmosis, no especificada | 1 | | | | | | | | 1 | | | | | | | | | |
| B69.9 | Cisticercosis, no especificada | 1 | | | | | | | | | 1 | | | | | | | | |
| B71.0 | Himenolepiasis | 1 | | | | | | | | | | | | | | | | | 1 |
| B77.0 | Ascariasis con complicaciones intestinales | 1 | | | | | | | | | 1 | | | | | | | | |
| B77.8 | Ascariasis con otras complicaciones | 1 | | | | | | | | | | | 1 | | | | | | |
| B81.4 | Helmintiasis intestinal mixta | 1 | | | | | | | | | | | | | | | 1 | | |
| B87.4 | Miasis aural | 1 | | | | | | | | | | | | | | | | 1 | |
| B90.0 | Secuelas de tuberculosis del sistema nervioso central | 1 | | | | | | | | | 1 | | | | | | | | |
| CAPITULO II: TUMORES (NEOPLASIAS) | | | | | | | | | | | | | | | | | | | |
| D25.9 | Leiomioma del útero, sin otra especificación | 117 | | | | | | | | 87 | | 7 | | 1 | | 7 | 2 | 1 | 12 |
| C53.9 | Tumor maligno del cuello del útero, sin otra especificación | 49 | | | | | | | | 38 | 3 | 1 | | 1 | | 3 | 2 | 1 | |
| C16.9 | Tumor maligno del estómago, parte no especificada | 43 | | | | | | | | | 26 | | | | 4 | 2 | | 2 | 9 |
| C56 | Tumor maligno del ovario | 43 | | | | | | | | 41 | 1 | 1 | | | | | | | |
| C50.2 | Tumor maligno del cuadrante superior interno de la mama | 29 | | | | | | | | 29 | | | | | | | | | |
| C50.9 | Tumor maligno de la mama, parte no especificada | 26 | | | | | | | | 16 | 6 | 1 | | | | 1 | | 1 | 1 |
| C34.9 | Tumor maligno de los bronquios o del pulmón, parte no especificada | 21 | | | | | | | | | 18 | 1 | | | | 2 | | | |
| C23 | Tumor maligno de la vesícula biliar | 16 | | | | | | | | | 10 | 1 | | | 3 | | 1 | | 1 |
| D48.7 | Tumor de comportamiento incierto o desconocido de otros sitios especificados | 13 | | | | | | | | | 8 | | | | | | | 3 | 2 |
| C22.9 | Tumor maligno del hígado, no especificado | 7 | | | | | | | | 1 | 2 | 2 | | | 1 | | | | 1 |
| C54.9 | Tumor maligno del cuerpo del útero, parte no especificada | 7 | | | | | | | | 7 | | | | | | | | | |
| C55 | Tumor maligno del útero, parte no especificada | 7 | | | | | | | | 1 | 1 | 3 | | | 1 | | | | 1 |
| C64 | Tumor maligno del riñón, excepto de la pelvis renal | 7 | | | | | | | | 2 | 4 | | | | 1 | | | | |
| D13.5 | Tumor benigno de las vías biliares extrahepáticas | 7 | | | | | | | | | 6 | | | | | | | | 1 |
| D37.6 | Tumor de comportamiento incierto o desconocido del hígado, de la vesícula biliar y del conducto biliar | 7 | | | | | | | | | 2 | 1 | | | | | | | 4 |
| C22.0 | Carcinoma de células hepáticas | 6 | | | | | | | | | 4 | | | | 1 | | | | 1 |
| D04.3 | Carcinoma in situ de la piel de otras partes y de las no especificadas de la cara | 6 | | | | | | | | 6 | | | | | | | | | |
| D24 | Tumor benigno de la mama | 6 | | | | | | | | 5 | | | | | | | | | 1 |
| C57.4 | Tumor maligno de los anexos uterinos, sin otra especificación | 5 | | | | | | | | 3 | 1 | | | | | | | | 1 |
| C79.8 | Tumor maligno secundario de otros sitios especificados | 5 | | | | | | | | | 2 | | | | | | | | 3 |
| C95.9 | Leucemia, no especificada | 5 | | | | | | | | | 2 | | | | 2 | | | 1 | |
| D17.2 | Tumor benigno lipomatoso de piel y de tejido subcutáneo de miembros | 5 | | | | | | | | | 2 | | | | 2 | | | | 1 |
| D17.9 | Tumor benigno lipomatoso, de sitio no especificado | 5 | | | | | | | | | 1 | | | 1 | 2 | | | 1 | |
| C49.9 | Tumor maligno del tejido conjuntivo y tejido blando, de sitio no especificado | 4 | | | | | | | | 4 | | | | | | | | | |
| C54.1 | Tumor maligno del endometrio | 4 | | | | | | | | 4 | | | | | | | | | |
| C58 | Tumor maligno de la placenta | 4 | | | | | | | | 4 | | | | | | | | | |
| C71.0 | Tumor maligno del cerebro, excepto lóbulos y ventrículos | 4 | | | | | | | | 2 | | 2 | | | | | | | |
| C80 | Tumor maligno de sitios no especificados | 4 | | | | | | | | | 1 | | | | | 1 | | 1 | 1 |
| C85.9 | Linfoma no Hodgkin, no especificado | 4 | | | | | | | | | 3 | | | | | | | | 1 |
| D16.9 | Tumor benigno del hueso y del cartilago articular, sitio no especificado | 4 | | | | | | | | | 4 | | | | | | | | |
| D36.7 | Tumor benigno de otros sitios especificados | 4 | | | | | | | | | 2 | | | | 1 | | | 1 | |
| C18.9 | Tumor maligno del colon, parte no especificada | 3 | | | | | | | | | 2 | 1 | | | | | | | |
| C53.0 | Tumor maligno del endocervix | 3 | | | | | | | | 1 | | | | | | | | 2 | |
| C61 | Tumor maligno de la próstata | 3 | | | | | | | | | 1 | | | | | | | | 1 |
| C71.9 | Tumor maligno del encéfalo, parte no especificada | 3 | | | | | | | | | 1 | | | | | | | | 2 |
| C77.2 | Tumor maligno de los ganglios linfáticos intraabdominales | 3 | | | | | | | | | | 1 | | | | | 2 | | |
| D16.3 | Tumor benigno de los huesos cortos del miembro inferior | 3 | | | | | | | | | 3 | | | | | | | | |
| D17.0 | Tumor benigno lipomatoso de piel y de tejido subcutáneo de cabeza, cara y cuello | 3 | | | | | | | | | | | | | 3 | | | | |
| D38.1 | Tumor de comportamiento incierto o desconocido de la tráquea, de los bronquios y del pulmón | 3 | | | | | | | | | 2 | | | | 1 | | | | |
| D39.1 | Tumor de comportamiento incierto o desconocido del ovario | 3 | | | | | | | | | | | | | 1 | | | | 2 |
| D43.0 | Tumor de comportamiento incierto o desconocido del encéfalo, supratentorial | 3 | | | | | | | | | 3 | | | | | | | | |
| D47.1 | Enfermedad mieloproliferativa crónica | 3 | | | | | | | | | 3 | | | | | | | | |
| D48.5 | Tumor de comportamiento incierto o desconocido de la piel | 3 | | | | | | | | | 2 | | | | | | | 1 | |
| C16.2 | Tumor maligno del cuerpo del estómago | 2 | | | | | | | | | | | | | | | | | 2 |
| C21.8 | Lesión de sitios contiguos del ano, del conducto anal y del recto | 2 | | | | | | | | | | | | | 1 | | | | 1 |
| C24.0 | Tumor maligno de las vías biliares extrahepáticas | 2 | | | | | | | | | | | | | 1 | | | | 1 |
| C25.0 | Tumor maligno de la cabeza del páncreas | 2 | | | | | | | | | | 2 | | | | | | | |
| C26.9 | Tumor maligno de sitios mal definidos de los órganos digestivos | 2 | | | | | | | | 1 | | | | | 1 | | | | |
| C41.3 | Tumor maligno de la costilla, esternón y clavícula | 2 | | | | | | | | | | | | | | 2 | | | |
| C44.3 | Tumor maligno de la piel de otras partes y de las no especificadas de la cara | 2 | | | | | | | | | | | | | | 2 | | | |
| C44.9 | Tumor maligno de la piel, sitio no especificado | 2 | | | | | | | | | | | | | | | 2 | | |
| C50.0 | Tumor maligno del pezón y aréola mamaria | 2 | | | | | | | | 2 | | | | | | | | | |
| C73 | Tumor maligno de la glándula tiroides | 2 | | | | | | | | | 2 | | | | | | | | |
| C76.0 | Tumor maligno de la cabeza, cara y cuello | 2 | | | | | | | | | | | | | | 2 | | | |
| C76.2 | Tumor maligno del abdomen | 2 | | | | | | | | 1 | | | | | 1 | | | | |
| C90.0 | Mieloma múltiple | 2 | | | | | | | | | 2 | | | | | | | | |
| C91.9 | Leucemia linfóide, sin otra especificación | 2 | | | | | | | | | 2 | | | | | | | | |

| | | | | | | | | | | | | | | | | | | | |
|-------|---|---|--|--|--|--|--|--|---|---|---|---|---|---|--|--|---|---|---|
| D26.9 | Tumor benigno del útero, parte no especificada | 2 | | | | | | | | | | | | | | | | 1 | 1 |
| D27 | Tumor benigno del ovario | 2 | | | | | | | | | | | 1 | | | | | | 1 |
| D41.1 | Tumor de comportamiento incierto o desconocido de la pelvis renal | 2 | | | | | | | | 1 | | | | | | | | 1 | |
| D46.9 | Síndrome mielodisplásico, sin otra especificación | 2 | | | | | | | | 2 | | | | | | | | | |
| D48.9 | Tumor de comportamiento incierto o desconocido, de sitio no especificado | 2 | | | | | | | 1 | | | | | | | | | | 1 |
| C06.9 | Tumor maligno de la boca, parte no especificada | 1 | | | | | | | | 1 | | | | | | | | | |
| C08.1 | Tumor maligno de la glándula sublingual | 1 | | | | | | | | 1 | | | | | | | | | |
| C09.9 | Tumor maligno de la amígdala, parte no especificada | 1 | | | | | | | | 1 | | | | | | | | | |
| C14.0 | Tumor maligno de la faringe, parte no especificada | 1 | | | | | | | | | | | | | | | | 1 | |
| C15.9 | Tumor maligno del esófago, parte no especificada | 1 | | | | | | | | 1 | | | | | | | | | |
| C16.0 | Tumor maligno del cardias | 1 | | | | | | | | | | | | | | | | | 1 |
| C16.3 | Tumor maligno del antro pilórico | 1 | | | | | | | | 1 | | | | | | | | | |
| C16.4 | Tumor maligno del píloro | 1 | | | | | | | | 1 | | | | | | | | | |
| C17.0 | Tumor maligno del duodeno | 1 | | | | | | | | 1 | | | | | | | | | |
| C18.0 | Tumor maligno del ciego | 1 | | | | | | | | 1 | | | | | | | | | |
| C18.7 | Tumor maligno del colon sigmoide | 1 | | | | | | | | 1 | | | | | | | | | |
| C21.0 | Tumor maligno del ano, parte no especificada | 1 | | | | | | | | 1 | | | | | | | | | |
| C24.1 | Tumor maligno de la ampolla de Vater | 1 | | | | | | | | | | 1 | | | | | | | |
| C24.9 | Tumor maligno de las vías biliares, parte no especificada | 1 | | | | | | | | | | | | | | | | | 1 |
| C25.9 | Tumor maligno del páncreas, parte no especificada | 1 | | | | | | | | | | | | 1 | | | | | |
| C26.0 | Tumor maligno del intestino, parte no especificada | 1 | | | | | | | | | | | | 1 | | | | | |
| C30.0 | Tumor maligno de la fosa nasal | 1 | | | | | | | | 1 | | | | | | | | | |
| C41.9 | Tumor maligno del hueso y del cartilago articular, no especificado | 1 | | | | | | | | 1 | | | | | | | | | |
| C43.3 | Melanoma maligno de las otras partes y las no especificadas de la cara | 1 | | | | | | | | | 1 | | | | | | | | |
| C43.9 | Melanoma maligno de piel, sitio no especificado | 1 | | | | | | | | | | | | | | | | | 1 |
| C44.2 | Tumor maligno de la piel de la oreja y del conducto auditivo externo | 1 | | | | | | | | 1 | | | | | | | | | |
| C45.0 | Mesoteloma de la pleura | 1 | | | | | | | | | 1 | | | | | | | | |
| C45.9 | Mesoteloma, de sitio no especificado | 1 | | | | | | | | | 1 | | | | | | | | |
| C47.5 | Tumor maligno de los nervios periféricos de la pelvis | 1 | | | | | | | | 1 | | | | | | | | | |
| C48.0 | Tumor maligno del retroperitoneo | 1 | | | | | | | | | 1 | | | | | | | | |
| C49.0 | Tumor maligno del tejido conjuntivo y tejido blando de la cabeza, cara y cuello | 1 | | | | | | | | | | | | | | | | | 1 |
| C49.2 | Tumor maligno del tejido conjuntivo y tejido blando del miembro inferior, incluida la cadera | 1 | | | | | | | | | | | | | | | | 1 | |
| C49.4 | Tumor maligno del tejido conjuntivo y tejido blando del abdomen | 1 | | | | | | | | | | | | | | | | 1 | |
| C49.5 | Tumor maligno del tejido conjuntivo y tejido blando de la pelvis | 1 | | | | | | | | | | 1 | | | | | | | |
| C60.9 | Tumor maligno del pene, parte no especificada | 1 | | | | | | | | | | | | | | | 1 | | |
| C62.9 | Tumor maligno del testículo, no especificado | 1 | | | | | | | | | | | | | | | | 1 | |
| C71.6 | Tumor maligno del cerebelo | 1 | | | | | | | | 1 | | | | | | | | | |
| C76.3 | Tumor maligno de la pelvis | 1 | | | | | | | | | 1 | | | | | | | | |
| C76.4 | Tumor maligno del miembro superior | 1 | | | | | | | | | | | | | | | | | 1 |
| C76.7 | Tumor maligno de otros sitios mal definidos | 1 | | | | | | | | | | | | 1 | | | | | |
| C77.4 | Tumor maligno de los ganglios linfáticos de la región inguinal y del miembro inferior | 1 | | | | | | | | | | | | 1 | | | | | |
| C78.0 | Tumor maligno secundario del pulmón | 1 | | | | | | | | | | | | | | | | | 1 |
| C78.5 | Tumor maligno secundario del intestino grueso y del recto | 1 | | | | | | | | | | 1 | | | | | | | |
| C78.7 | Tumor maligno secundario del hígado | 1 | | | | | | | | | 1 | | | | | | | | |
| C78.8 | Tumor maligno secundario de otros órganos digestivos y de los no especificados | 1 | | | | | | | | | 1 | | | | | | | | |
| C82.9 | Linfoma no Hodgkin folicular, sin otra especificación | 1 | | | | | | | | | 1 | | | | | | | | |
| C83.0 | Linfoma no Hodgkin de células pequeñas (difuso) | 1 | | | | | | | | 1 | | | | | | | | | |
| C85.1 | Linfoma de células B, sin otra especificación | 1 | | | | | | | | | 1 | | | | | | | | |
| C92.0 | Leucemia mieloide aguda | 1 | | | | | | | | | | | 1 | | | | | | |
| C92.9 | Leucemia mieloide, sin otra especificación | 1 | | | | | | | | 1 | | | | | | | | | |
| C94.7 | Otras leucemias especificadas | 1 | | | | | | | | | | | | | | | | | 1 |
| D00.0 | Carcinoma in situ del labio, de la cavidad bucal y de la faringe | 1 | | | | | | | | | 1 | | | | | | | | |
| D01.4 | Carcinoma in situ de otras partes y de las no especificadas del intestino | 1 | | | | | | | | | 1 | | | | | | | | |
| D01.5 | Carcinoma in situ del hígado, de la vesícula biliar y del conducto biliar | 1 | | | | | | | | | | | | | | | | 1 | |
| D07.5 | Carcinoma in situ de la próstata | 1 | | | | | | | | | | | | | | | | | 1 |
| D09.7 | Carcinoma in situ de otros sitios especificados | 1 | | | | | | | | | 1 | | | | | | | | |
| D11.9 | Tumor benigno de la glándula salival mayor, sin otra especificación | 1 | | | | | | | | | | | | | | | | 1 | |
| D12.0 | Tumor benigno del ciego | 1 | | | | | | | | 1 | | | | | | | | | |
| D12.6 | Tumor benigno del colon, parte no especificada | 1 | | | | | | | | | | | | | | | | | 1 |
| D13.1 | Tumor benigno del estómago | 1 | | | | | | | | | 1 | | | | | | | | |
| D13.3 | Tumor benigno de otras partes y de las no especificadas del intestino delgado | 1 | | | | | | | | | | | | 1 | | | | | |
| D13.9 | Tumor benigno de sitios mal definidos del sistema digestivo | 1 | | | | | | | | | 1 | | | | | | | | |
| D14.1 | Tumor benigno de la laringe | 1 | | | | | | | | 1 | | | | | | | | | |
| D16.4 | Tumor benigno de los huesos del cráneo y de la cara | 1 | | | | | | | | | | | | | | | | | 1 |
| D17.1 | Tumor benigno lipomatoso de piel y de tejido subcutáneo del tronco | 1 | | | | | | | | | 1 | | | | | | | | |
| D17.3 | Tumor benigno lipomatoso de piel y de tejido subcutáneo de otros sitios y de los no especificados | 1 | | | | | | | | | 1 | | | | | | | | |
| D17.4 | Tumor benigno lipomatoso de los órganos intratorácicos | 1 | | | | | | | | | | | | 1 | | | | | |
| D18.0 | Hemangioma, de cualquier sitio | 1 | | | | | | | | | 1 | | | | | | | | |
| D21.0 | Tumor benigno del tejido conjuntivo y de otros tejidos blandos de cabeza, cara y cuello | 1 | | | | | | | | | 1 | | | | | | | | |
| D22.3 | Nevo melanocítico de otras partes y de las no especificadas de la cara | 1 | | | | | | | | | 1 | | | | | | | | |
| D23.2 | Tumor benigno de la piel de la oreja y del conducto auditivo externo | 1 | | | | | | | | | | | | 1 | | | | | |
| D23.7 | Tumor benigno de la piel del miembro inferior, incluida la cadera | 1 | | | | | | | | | 1 | | | | | | | | |
| D25.0 | Leiomioma submucoso del útero | 1 | | | | | | | | 1 | | | | | | | | | |
| D33.2 | Tumor benigno del encéfalo, parte no especificada | 1 | | | | | | | | | | | | | | | | | 1 |
| D35.2 | Tumor benigno de la hipófisis | 1 | | | | | | | | | 1 | | | | | | | | |
| D36 | Tumor benigno de otros sitios y de los no especificados | 1 | | | | | | | | | 1 | | | | | | | | |
| D36.1 | Tumor benigno de los nervios periféricos y del sistema nervioso autónomo | 1 | | | | | | | | | | 1 | | | | | | | |
| D37.2 | Tumor de comportamiento incierto o desconocido del intestino delgado | 1 | | | | | | | | | | | | 1 | | | | | |
| D37.4 | Tumor de comportamiento incierto o desconocido del colon | 1 | | | | | | | | | | | | | | | | 1 | |
| D37.5 | Tumor de comportamiento incierto o desconocido del recto | 1 | | | | | | | | | 1 | | | | | | | | |
| D37.9 | Tumor de comportamiento incierto o desconocido de órganos digestivos, sitio no especificado | 1 | | | | | | | | | | | | | | | | | 1 |
| D38.3 | Tumor de comportamiento incierto o desconocido del mediastino | 1 | | | | | | | | | | | | | | | | | 1 |
| D39.0 | Tumor de comportamiento incierto o desconocido del útero | 1 | | | | | | | | | | | | | | | | 1 | |
| D40.0 | Tumor de comportamiento incierto o desconocido de la próstata | 1 | | | | | | | | | | | | | | | | | 1 |
| D40.1 | Tumor de comportamiento incierto o desconocido del testículo | 1 | | | | | | | | | | 1 | | | | | | | |
| D41.0 | Tumor de comportamiento incierto o desconocido del riñón | 1 | | | | | | | | | | 1 | | | | | | | |

| | | | | | | | | | | | | | | | | | | |
|--|---|----|--|--|--|--|--|---|---|----|----|---|---|---|----|----|----|----|
| D41.4 | Tumor de comportamiento incierto o desconocido de la vejiga | 1 | | | | | | | | 1 | | | | | | | | |
| D43.1 | Tumor de comportamiento incierto o desconocido del encéfalo, intratentorial | 1 | | | | | | | | 1 | | | | | | | | |
| D44.0 | Tumor de comportamiento incierto o desconocido de la glándula tiroides | 1 | | | | | | | | 1 | | | | | | | | |
| D44.1 | Tumor de comportamiento incierto o desconocido de la glándula suprarrenal | 1 | | | | | | | | 1 | | | | | | | | |
| D44.5 | Tumor de comportamiento incierto o desconocido de la glándula pineal | 1 | | | | | | | | 1 | | | | | | | | |
| D45 | Policitemia vera | 1 | | | | | | | | 1 | | | | | | | | |
| D47.9 | Tumores de comportamiento incierto o desconocido del tejido linfático, de los órganos hematopoyéticos y de tejidos afines, no especificados | 1 | | | | | | | | 1 | | | | | | | | |
| D48.1 | Tumor de comportamiento incierto o desconocido del tejido conjuntivo y otro tejido blando | 1 | | | | | | | | | | | | | | 1 | | |
| D48.2 | Tumor de comportamiento incierto o desconocido de los nervios periféricos y del sistema nervioso autónomo | 1 | | | | | | | 1 | | | | | | | | | |
| D48.3 | Tumor de comportamiento incierto o desconocido del retroperitoneo | 1 | | | | | | | | | | | | | | | | 1 |
| D48.6 | Tumor de comportamiento incierto o desconocido de la mama | 1 | | | | | | | | 1 | | | | | | | | |
| CAPITULO III: ENFERMEDADES DE LA SANGRE Y DE LOS ORGANOS HEMATOPOYETICOS, Y CIERTOS TRASTORNOS QUE AFECTAN EL MECANISMOS DE LA INMUNIDAD | | | | | | | | | | | | | | | | | | |
| D64.9 | Anemia de tipo no especificado | 54 | | | | | | | | 14 | 9 | 3 | 2 | 1 | | 7 | 2 | 10 |
| D61.9 | Anemia aplásica, sin otra especificación | 21 | | | | | | | | 1 | 13 | 2 | | | | | 1 | 4 |
| D53.9 | Anemia nutricional, no especificada | 16 | | | | | | | | 1 | 1 | 1 | 1 | 2 | | | 7 | 3 |
| D50.0 | Anemia por deficiencia de hierro secundaria a pérdida de sangre (crónica) | 10 | | | | | | | | 2 | | | | | | | | 8 |
| D69.0 | Púrpura alérgica | 5 | | | | | | | | 2 | | 3 | | | | | | |
| D50.9 | Anemia por deficiencia de hierro sin otra especificación | 4 | | | | | | | | 2 | | | | 1 | | | | 1 |
| D62 | Anemia posthemorrágica aguda | 4 | | | | | | | | | | 4 | | | | | | |
| D69.4 | Otras trombocitopenias primarias | 4 | | | | | | | | 1 | 1 | | | 1 | | | | 1 |
| D69.2 | Otras púrpuras no trombocitopénicas | 3 | | | | | | | | | 2 | | | | | | | 1 |
| D70 | Agranulocitosis | 3 | | | | | | | | 1 | 2 | | | | | | | |
| D53.1 | Otras anemias megaloblásticas, no clasificadas en otra parte | 2 | | | | | | | | | | | | | | | | 2 |
| D69.6 | Trombocitopenia no especificada | 2 | | | | | | | | | 1 | | | | | | | 1 |
| D82.3 | Inmunodeficiencia consecutiva a respuesta defectuosa hereditaria contra el virus de Epstein-Barr | 2 | | | | | | | | | 2 | | | | | | | |
| D53 | Otras anemias nutricionales | 1 | | | | | | | | | 1 | | | | | | | |
| D58.9 | Anemia hemolítica hereditaria, sin otra especificación | 1 | | | | | | | | | 1 | | | | | | | |
| D59.9 | Anemia hemolítica adquirida, sin otra especificación | 1 | | | | | | | | | | | | | | | | 1 |
| D60.0 | Aplasia crónica adquirida, exclusiva de la serie roja | 1 | | | | | | | | | | | | | | 1 | | |
| D61.0 | Anemia aplásica constitucional | 1 | | | | | | | | 1 | | | | | | | | |
| D69.3 | Púrpura trombocitopénica idiopática | 1 | | | | | | | | | 1 | | | | | | | |
| D75.1 | Policitemia secundaria | 1 | | | | | | | | 1 | | | | | | | | |
| D75.8 | Otras enfermedades especificadas de la sangre y de los órganos hematopoyéticos | 1 | | | | | | | | 1 | | | | | | | | |
| D82.2 | Inmunodeficiencia con enanismo micromélico [miembros cortos] | 1 | | | | | | | | | 1 | | | | | | | |
| CAPITULO IV: ENFERMEDADES ENDOCRINAS, NUTRICIONALES Y METABOLICAS | | | | | | | | | | | | | | | | | | |
| E86 | Depleción del volumen | 94 | | | | | | | 1 | | | | | | 11 | 4 | 27 | 12 |
| E11.9 | Diabetes mellitus no insulino dependiente, sin mención de complicación | 86 | | | | | | 1 | | | | | | | 79 | | 3 | 1 |
| E14.9 | Diabetes mellitus no especificada, sin mención de complicación | 81 | | | | | | | 3 | | | | | | 8 | 17 | 14 | 26 |
| E16.2 | Hipoglucemia, no especificada | 33 | | | | | | | | 7 | 8 | 6 | 9 | 2 | | | | 1 |
| E10.9 | Diabetes mellitus insulino dependiente, sin mención de complicación | 22 | | | | | | | | | 4 | | | | | | | 17 |
| E46 | Desnutrición proteico calórica, no especificada | 11 | | | | | | | | 7 | | 1 | | | | | 2 | 1 |
| E14.2 | Diabetes mellitus no especificada, con complicaciones renales | 9 | | | | | | | | | | | | | | 3 | 6 | |
| E14.8 | Diabetes mellitus no especificada, con complicaciones no especificadas | 8 | | | | | | | | 1 | | | | | | 3 | 3 | 1 |
| E43 | Desnutrición proteico calórica severa, no especificada | 8 | | | | | | | | 3 | | | | | | | 4 | 1 |
| E11.5 | Diabetes mellitus no insulino dependiente, con complicaciones circulatorias periféricas | 7 | | | | | | | | | 3 | | | | | 2 | | 2 |
| E11.1 | Diabetes mellitus no insulino dependiente, con cetoacidosis | 6 | | | | | | | | | 3 | | | | | | | 3 |
| E13.9 | Otras diabetes mellitus especificadas, sin mención de complicación | 6 | | | | | | | | | | | | | | | | 6 |
| E14.5 | Diabetes mellitus no especificada, con complicaciones circulatorias periféricas | 6 | | | | | | | | | 2 | | | | 1 | | 3 | |
| E03.9 | Hipotiroidismo, no especificado | 5 | | | | | | | | | 4 | 1 | | | | | | |
| E14 | Diabetes mellitus, no especificada | 5 | | | | | | | | | 5 | | | | | | | |
| E14.6 | Diabetes mellitus no especificada, con otras complicaciones especificadas | 5 | | | | | | | | 1 | | | | | 2 | | 1 | 1 |
| E41 | Marasmo nutricional | 5 | | | | | | | | | | | | | 3 | | 1 | 1 |
| E05.9 | Tirotoxicosis, no especificada | 4 | | | | | | | | 1 | 2 | 1 | | | | | | |
| E14.1 | Diabetes mellitus no especificada, con cetoacidosis | 4 | | | | | | | | 1 | | | | | 2 | | | 1 |
| E14.4 | Diabetes mellitus no especificada, con complicaciones neurológicas | 3 | | | | | | | | | | | | | | | 2 | 1 |
| E14.7 | Diabetes mellitus no especificada, con complicaciones múltiples | 3 | | | | | | | | | | | | | | | 2 | |
| E40 | Kwashiorkor | 3 | | | | | | | | | | | | | | 2 | | 1 |
| E44.0 | Desnutrición proteico calórica moderada | 3 | | | | | | | | | | | | | 1 | | | 1 |
| E44.1 | Desnutrición proteico calórica leve | 3 | | | | | | | | | 1 | | | | | | | 2 |
| E10.1 | Diabetes mellitus insulino dependiente, con cetoacidosis | 2 | | | | | | | | | | | | | | | | 2 |
| E10.5 | Diabetes mellitus insulino dependiente, con complicaciones circulatorias periféricas | 2 | | | | | | | | | | | | | | | | 2 |
| E24.0 | Enfermedad de Cushing dependiente de la hipófisis | 2 | | | | | | | | | | | | | | | | 2 |
| E87.2 | Acidosis | 2 | | | | | | | | | 1 | | | | | | | 1 |
| E01.1 | Bocio multinodular (endémico) relacionado con deficiencia de yodo | 1 | | | | | | | | 1 | | | | | | | | |
| E04.1 | Nódulo tiroideo solitario no tóxico | 1 | | | | | | | | | | | | | | | | 1 |
| E05.0 | Tirotoxicosis con bocio difuso | 1 | | | | | | | | | 1 | | | | | | | |
| E10.0 | Diabetes mellitus insulino dependiente, con coma | 1 | | | | | | | | | | | | | | | | 1 |
| E11.0 | Diabetes mellitus no insulino dependiente, con coma | 1 | | | | | | | | | 1 | | | | | | | |
| E11.2 | Diabetes mellitus no insulino dependiente, con complicaciones renales | 1 | | | | | | | | | 1 | | | | | | | |
| E11.4 | Diabetes mellitus no insulino dependiente, con complicaciones neurológicas | 1 | | | | | | | | | | | 1 | | | | | |
| E11.6 | Diabetes mellitus no insulino dependiente, con otras complicaciones especificadas | 1 | | | | | | | | | | | | 1 | | | | |
| E12.8 | Diabetes mellitus asociada con desnutrición, con complicaciones no especificadas | 1 | | | | | | | | | | | | | | | | 1 |
| E23.2 | Diabetes insípida | 1 | | | | | | | | | 1 | | | | | | | |
| E23.6 | Otros trastornos de la glándula hipófisis | 1 | | | | | | | | | | 1 | | | | | | |
| E27.1 | Insuficiencia corticosuprarrenal primaria | 1 | | | | | | | | | 1 | | | | | | | |
| E27.8 | Otros trastornos especificados de la glándula suprarrenal | 1 | | | | | | | | | | | 1 | | | | | |
| E66.9 | Obesidad, no especificada | 1 | | | | | | | | | 1 | | | | | | | |
| E73.9 | Intolerancia a la lactosa, no especificada | 1 | | | | | | | | | | | | | | | | 1 |
| E74.8 | Otros trastornos especificados del metabolismo de los carbohidratos | 1 | | | | | | | | | | | 1 | | | | | |
| E78.5 | Hiperlipidemia no especificada | 1 | | | | | | | | | | | | | | | | 1 |
| E83.5 | Trastornos del metabolismo del calcio | 1 | | | | | | | | | | 1 | | | | | | |
| E84.0 | Fibrosis quística con manifestaciones pulmonares | 1 | | | | | | | | | | | | | | | 1 | |
| E84.1 | Fibrosis quística con manifestaciones intestinales | 1 | | | | | | | | 1 | | | | | | | | |
| E88.0 | Trastornos del metabolismo de las proteínas plasmáticas, no clasificados en otra parte | 1 | | | | | | | | | 1 | | | | | | | |

| | | | | | | | | | | | | | | | | | | | | | | | | | | | | | | | | | | | | | | | | | | | | | | | | | | | | | | | | | | | | | | | | | | | | | | | | | | | | | | | | | | | | | | | | | | | | | | | | | | | | | | | | | | | | | | | | | | | | | | | | | | | | | | | | | | | | | | | | | | | | | | | | | | | | | | | | | | | | | | | | | | | | | | | | | | | | | | | | | | | | | | | | | | | | | | | | | | | | | | | | | | | | | | | | | | | | | | | | | | | | | | | | | | | | | | | | | | | | | | | | | | | | | | | | | | | | | | | | | | | | | | | | | | | | | | | | | | | | | | | | | | | | | | | | | | | | | | | | | | | | | | | | | | | | | | | | | | | | | | | | | | | | | | | | | | | | | | | | | | | | | | | | | | | | | | | | | | | | | | | | | | | | | | | | | | | | | | | | | | | | | | | | | | | | | | | | | | | | | | | | | | | | | | | | | | | | | | | | | | | | | | | | | | | | | | | | | | | | | | | | | | | | | | | | | | | | | | | | | | | | | | | | | | | | | | | | | | | | | | | | | | | | | | | | | | | | | | | | | | | | | | | | | | | | | | | | | | | | | | | | | | | | | | | | | | | | | | | | | | | | | | | | | | | | | | | | | | | | | | | | | | | | | | | | | | | | | | | | | | | | | | | | | | | | | | | | | | | | | | | | | | | | | | | | | | | | | | | | | | | | | | | | | | | | | | | | | | | | | | | | | | | | | | | | | | | | | | | | | | | | | | | | | | | | | | | | | | | | | | | | | | | | | | | | | | | | | | | | | | | | | | | | | | | | | | | | | | | | | | | | | | | | | | | | | | | | | | | | | | | | | | | | | | | | | | | | | | | | | | | | | | | | | | | | | | | | | | | | | | | | | | | | | | | | | | | | | | | | | | | | | | | | | | | | | | | | | | | | | | | | | | | | | | | | | | | | | | | | | | | | | | | | | | | | | | | | | | | | | | | | | | | | | | | | | | | | | | | | | | | | | | | | | | | | | | | | | | | | | | | | | | | | | | | | | | | | | | | | | | | | | | | | | | | | | | | | | | | | | | | | | | | | | | | | | | | | | | | | | | | | | | | | | | | | | | | | | | | | | | | | | | | | | | | | | | | | | | | | | | | | | | | | | | | | | | | | | | | | | | | | | | | | | | | | | | | | | | | | | | | | | | | | | | | | | | | | | | | | | | | | | | | | | | | | | | | | | | | | | | | | | | | | | | | | | | | | | | | | | | | | | | | | | | | | | | | | | | | | | | | | | | | | | | | | | | | | | | | | | | | | | | | | | | | | | | | | | | | | | | | | | | | | | | | | | | | | | | | | | | | | | | | | | | | | | | | | | | | | | | | | | | | | | | | | | | | | | | | | | | | | | | | | | | | | | | | | | | | | | | | | | | | | | | | | | | | | | | | | | | | | | | | | | | | | | | | | | | | | | | | | | | | | | | | | | | | | | | | | | | | | | | | | | | | | | | | | | | | | | | | | | | | | | | | | | | | | | | | | | | | | | | | | | | | | | | | | | | | | | | | | | |
|-------|---------------------------------------|---|--|--|--|--|--|--|--|--|--|--|--|--|--|--|--|--|--|--|--|--|--|--|--|--|--|--|--|--|--|--|--|--|--|--|--|--|--|--|--|--|--|--|--|--|--|--|--|--|--|--|--|--|--|--|--|--|--|--|--|--|--|--|--|--|--|--|--|--|--|--|--|--|--|--|--|--|--|--|--|--|--|--|--|--|--|--|--|--|--|--|--|--|--|--|--|--|--|--|--|--|--|--|--|--|--|--|--|--|--|--|--|--|--|--|--|--|--|--|--|--|--|--|--|--|--|--|--|--|--|--|--|--|--|--|--|--|--|--|--|--|--|--|--|--|--|--|--|--|--|--|--|--|--|--|--|--|--|--|--|--|--|--|--|--|--|--|--|--|--|--|--|--|--|--|--|--|--|--|--|--|--|--|--|--|--|--|--|--|--|--|--|--|--|--|--|--|--|--|--|--|--|--|--|--|--|--|--|--|--|--|--|--|--|--|--|--|--|--|--|--|--|--|--|--|--|--|--|--|--|--|--|--|--|--|--|--|--|--|--|--|--|--|--|--|--|--|--|--|--|--|--|--|--|--|--|--|--|--|--|--|--|--|--|--|--|--|--|--|--|--|--|--|--|--|--|--|--|--|--|--|--|--|--|--|--|--|--|--|--|--|--|--|--|--|--|--|--|--|--|--|--|--|--|--|--|--|--|--|--|--|--|--|--|--|--|--|--|--|--|--|--|--|--|--|--|--|--|--|--|--|--|--|--|--|--|--|--|--|--|--|--|--|--|--|--|--|--|--|--|--|--|--|--|--|--|--|--|--|--|--|--|--|--|--|--|--|--|--|--|--|--|--|--|--|--|--|--|--|--|--|--|--|--|--|--|--|--|--|--|--|--|--|--|--|--|--|--|--|--|--|--|--|--|--|--|--|--|--|--|--|--|--|--|--|--|--|--|--|--|--|--|--|--|--|--|--|--|--|--|--|--|--|--|--|--|--|--|--|--|--|--|--|--|--|--|--|--|--|--|--|--|--|--|--|--|--|--|--|--|--|--|--|--|--|--|--|--|--|--|--|--|--|--|--|--|--|--|--|--|--|--|--|--|--|--|--|--|--|--|--|--|--|--|--|--|--|--|--|--|--|--|--|--|--|--|--|--|--|--|--|--|--|--|--|--|--|--|--|--|--|--|--|--|--|--|--|--|--|--|--|--|--|--|--|--|--|--|--|--|--|--|--|--|--|--|--|--|--|--|--|--|--|--|--|--|--|--|--|--|--|--|--|--|--|--|--|--|--|--|--|--|--|--|--|--|--|--|--|--|--|--|--|--|--|--|--|--|--|--|--|--|--|--|--|--|--|--|--|--|--|--|--|--|--|--|--|--|--|--|--|--|--|--|--|--|--|--|--|--|--|--|--|--|--|--|--|--|--|--|--|--|--|--|--|--|--|--|--|--|--|--|--|--|--|--|--|--|--|--|--|--|--|--|--|--|--|--|--|--|--|--|--|--|--|--|--|--|--|--|--|--|--|--|--|--|--|--|--|--|--|--|--|--|--|--|--|--|--|--|--|--|--|--|--|--|--|--|--|--|--|--|--|--|--|--|--|--|--|--|--|--|--|--|--|--|--|--|--|--|--|--|--|--|--|--|--|--|--|--|--|--|--|--|--|--|--|--|--|--|--|--|--|--|--|--|--|--|--|--|--|--|--|--|--|--|--|--|--|--|--|--|--|--|--|--|--|--|--|--|--|--|--|--|--|--|--|--|--|--|--|--|--|--|--|--|--|--|--|--|--|--|--|--|--|--|--|--|--|--|--|--|--|--|--|--|--|--|--|--|--|--|--|--|--|--|--|--|--|--|--|--|--|--|--|--|--|--|--|--|--|--|--|--|--|--|--|--|--|--|--|--|--|--|--|--|--|--|--|--|--|--|--|--|--|--|--|--|--|--|--|--|--|--|--|--|--|--|--|--|--|--|--|--|--|--|--|--|--|--|--|--|--|--|--|--|--|--|--|--|--|--|--|--|--|--|--|--|--|--|--|--|--|--|--|--|--|--|--|--|--|--|--|--|--|--|--|--|--|--|--|--|--|--|--|--|--|--|--|--|--|--|--|--|--|--|--|--|--|--|--|--|--|--|--|--|--|--|--|--|--|--|--|--|--|--|--|--|--|--|--|--|--|--|--|--|--|--|--|--|--|--|--|--|--|--|--|--|--|--|--|--|--|--|--|--|--|--|--|--|--|--|--|--|--|--|--|--|--|--|--|--|--|--|--|--|--|--|--|--|--|--|--|--|--|--|--|--|--|--|--|--|--|--|--|--|--|--|--|--|--|--|--|--|--|--|--|--|--|--|--|--|--|--|--|--|--|--|--|--|--|--|--|--|--|--|--|--|--|--|--|--|--|--|--|--|--|--|--|--|--|--|--|--|--|--|--|--|--|--|--|--|--|--|--|--|--|--|--|--|--|--|--|--|--|--|--|--|--|--|--|--|--|--|--|--|--|--|--|--|--|--|--|--|--|--|--|--|--|--|--|--|--|--|--|--|--|--|--|--|--|--|--|--|--|--|--|--|--|--|--|--|--|--|--|--|--|--|--|--|--|--|--|--|--|--|--|--|--|--|--|--|--|--|--|--|--|--|--|--|--|--|--|--|--|--|--|--|--|--|--|--|--|--|--|--|--|--|--|--|--|--|--|--|--|--|--|--|--|--|--|--|--|--|--|--|--|--|--|--|--|--|--|--|--|--|--|--|--|--|--|--|--|--|--|--|--|--|--|--|--|--|--|--|--|--|--|--|--|--|--|--|--|--|--|--|--|--|--|--|--|--|--|--|--|--|--|--|--|--|--|--|--|--|--|--|--|--|--|--|--|--|--|--|--|--|--|--|--|--|--|--|--|--|--|--|--|--|--|--|--|--|--|--|--|--|--|--|--|--|--|--|--|--|--|--|--|--|--|--|--|--|--|--|--|--|--|--|--|--|--|--|--|--|--|--|--|--|--|--|--|--|--|--|--|--|--|--|--|--|--|--|--|--|--|--|--|--|--|--|--|--|--|--|--|--|--|--|--|----|
| E88.9 | Trastorno metabólico, no especificado | 1 | | | | | | | | | | | | | | | | | | | | | | | | | | | | | | | | | | | | | | | | | | | | | | | | | | | | | | | | | | | | | | | | | | | | | | | | | | | | | | | | | | | | | | | | | | | | | | | | | | | | | | | | | | | | | | | | | | | | | | | | | | | | | | | | | | | | | | | | | | | | | | | | | | | | | | | | | | | | | | | | | | | | | | | | | | | | | | | | | | | | | | | | | | | | | | | | | | | | | | | | | | | | | | | | | | | | | | | | | | | | | | | | | | | | | | | | | | | | | | | | | | | | | | | | | | | | | | | | | | | | | | | | | | | | | | | | | | | | | | | | | | | | | | | | | | | | | | | | | | | | | | | | | | | | | | | | | | | | | | | | | | | | | | | | | | | | | | | | | | | | | | | | | | | | | | | | | | | | | | | | | | | | | | | | | | | | | | | | | | | | | | | | | | | | | | | | | | | | | | | | | | | | | | | | | | | | | | | | | | | | | | | | | | | | | | | | | | | | | | | | | | | | | | | | | | | | | | | | | | | | | | | | | | | | | | | | | | | | | | | | | | | | | | | | | | | | | | | | | | | | | | | | | | | | | | | | | | | | | | | | | | | | | | | | | | | | | | | | | | | | | | | | | | | | | | | | | | | | | | | | | | | | | | | | | | | | | | | | | | | | | | | | | | | | | | | | | | | | | | | | | | | | | | | | | | | | | | | | | | | | | | | | | | | | | | | | | | | | | | | | | | | | | | | | | | | | | | | | | | | | | | | | | | | | | | | | | | | | | | | | | | | | | | | | | | | | | | | | | | | | | | | | | | | | | | | | | | | | | | | | | | | | | | | | | | | | | | | | | | | | | | | | | | | | | | | | | | | | | | | | | | | | | | | | | | | | | | | | | | | | | | | | | | | | | | | | | | | | | | | | | | | | | | | | | | | | | | | | | | | | | | | | | | | | | | | | | | | | | | | | | | | | | | | | | | | | | | | | | | | | | | | | | | | | | | | | | | | | | | | | | | | | | | | | | | | | | | | | | | | | | | | | | | | | | | | | | | | | | | | | | | | | | | | | | | | | | | | | | | | | | | | | | | | | | | | | | | | | | | | | | | | | | | | | | | | | | | | | | | | | | | | | | | | | | | | | | | | | | | | | | | | | | | | | | | | | | | | | | | | | | | | | | | | | | | | | | | | | | | | | | | | | | | | | | | | | | | | | | | | | | | | | | | | | | | | | | | | | | | | | | | | | | | | | | | | | | | | | | | | | | | | | | | | | | | | | | | | | | | | | | | | | | | | | | | | | | | | | | | | | | | | | | | | | | | | | | | | | | | | | | | | | | | | | | | | | | | | | | | | | | | | | | | | | | | | | | | | | | | | | | | | | | | | | | | | | | | | | | | | | | | | | | | | | | | | | | | | | | | | | | | | | | | | | | | | | | | | | | | | | | | | | | | | | | | | | | | | | | | | | | | | | | | | | | | | | | | | | | | | | | | | | | | | | | | | | | | | | | | | | | | | | | | | | | | | | | | | | | | | | | | | | | | | | | | | | | | | | | | | </ |
|-------|---------------------------------------|---|--|--|--|--|--|--|--|--|--|--|--|--|--|--|--|--|--|--|--|--|--|--|--|--|--|--|--|--|--|--|--|--|--|--|--|--|--|--|--|--|--|--|--|--|--|--|--|--|--|--|--|--|--|--|--|--|--|--|--|--|--|--|--|--|--|--|--|--|--|--|--|--|--|--|--|--|--|--|--|--|--|--|--|--|--|--|--|--|--|--|--|--|--|--|--|--|--|--|--|--|--|--|--|--|--|--|--|--|--|--|--|--|--|--|--|--|--|--|--|--|--|--|--|--|--|--|--|--|--|--|--|--|--|--|--|--|--|--|--|--|--|--|--|--|--|--|--|--|--|--|--|--|--|--|--|--|--|--|--|--|--|--|--|--|--|--|--|--|--|--|--|--|--|--|--|--|--|--|--|--|--|--|--|--|--|--|--|--|--|--|--|--|--|--|--|--|--|--|--|--|--|--|--|--|--|--|--|--|--|--|--|--|--|--|--|--|--|--|--|--|--|--|--|--|--|--|--|--|--|--|--|--|--|--|--|--|--|--|--|--|--|--|--|--|--|--|--|--|--|--|--|--|--|--|--|--|--|--|--|--|--|--|--|--|--|--|--|--|--|--|--|--|--|--|--|--|--|--|--|--|--|--|--|--|--|--|--|--|--|--|--|--|--|--|--|--|--|--|--|--|--|--|--|--|--|--|--|--|--|--|--|--|--|--|--|--|--|--|--|--|--|--|--|--|--|--|--|--|--|--|--|--|--|--|--|--|--|--|--|--|--|--|--|--|--|--|--|--|--|--|--|--|--|--|--|--|--|--|--|--|--|--|--|--|--|--|--|--|--|--|--|--|--|--|--|--|--|--|--|--|--|--|--|--|--|--|--|--|--|--|--|--|--|--|--|--|--|--|--|--|--|--|--|--|--|--|--|--|--|--|--|--|--|--|--|--|--|--|--|--|--|--|--|--|--|--|--|--|--|--|--|--|--|--|--|--|--|--|--|--|--|--|--|--|--|--|--|--|--|--|--|--|--|--|--|--|--|--|--|--|--|--|--|--|--|--|--|--|--|--|--|--|--|--|--|--|--|--|--|--|--|--|--|--|--|--|--|--|--|--|--|--|--|--|--|--|--|--|--|--|--|--|--|--|--|--|--|--|--|--|--|--|--|--|--|--|--|--|--|--|--|--|--|--|--|--|--|--|--|--|--|--|--|--|--|--|--|--|--|--|--|--|--|--|--|--|--|--|--|--|--|--|--|--|--|--|--|--|--|--|--|--|--|--|--|--|--|--|--|--|--|--|--|--|--|--|--|--|--|--|--|--|--|--|--|--|--|--|--|--|--|--|--|--|--|--|--|--|--|--|--|--|--|--|--|--|--|--|--|--|--|--|--|--|--|--|--|--|--|--|--|--|--|--|--|--|--|--|--|--|--|--|--|--|--|--|--|--|--|--|--|--|--|--|--|--|--|--|--|--|--|--|--|--|--|--|--|--|--|--|--|--|--|--|--|--|--|--|--|--|--|--|--|--|--|--|--|--|--|--|--|--|--|--|--|--|--|--|--|--|--|--|--|--|--|--|--|--|--|--|--|--|--|--|--|--|--|--|--|--|--|--|--|--|--|--|--|--|--|--|--|--|--|--|--|--|--|--|--|--|--|--|--|--|--|--|--|--|--|--|--|--|--|--|--|--|--|--|--|--|--|--|--|--|--|--|--|--|--|--|--|--|--|--|--|--|--|--|--|--|--|--|--|--|--|--|--|--|--|--|--|--|--|--|--|--|--|--|--|--|--|--|--|--|--|--|--|--|--|--|--|--|--|--|--|--|--|--|--|--|--|--|--|--|--|--|--|--|--|--|--|--|--|--|--|--|--|--|--|--|--|--|--|--|--|--|--|--|--|--|--|--|--|--|--|--|--|--|--|--|--|--|--|--|--|--|--|--|--|--|--|--|--|--|--|--|--|--|--|--|--|--|--|--|--|--|--|--|--|--|--|--|--|--|--|--|--|--|--|--|--|--|--|--|--|--|--|--|--|--|--|--|--|--|--|--|--|--|--|--|--|--|--|--|--|--|--|--|--|--|--|--|--|--|--|--|--|--|--|--|--|--|--|--|--|--|--|--|--|--|--|--|--|--|--|--|--|--|--|--|--|--|--|--|--|--|--|--|--|--|--|--|--|--|--|--|--|--|--|--|--|--|--|--|--|--|--|--|--|--|--|--|--|--|--|--|--|--|--|--|--|--|--|--|--|--|--|--|--|--|--|--|--|--|--|--|--|--|--|--|--|--|--|--|--|--|--|--|--|--|--|--|--|--|--|--|--|--|--|--|--|--|--|--|--|--|--|--|--|--|--|--|--|--|--|--|--|--|--|--|--|--|--|--|--|--|--|--|--|--|--|--|--|--|--|--|--|--|--|--|--|--|--|--|--|--|--|--|--|--|--|--|--|--|--|--|--|--|--|--|--|--|--|--|--|--|--|--|--|--|--|--|--|--|--|--|--|--|--|--|--|--|--|--|--|--|--|--|--|--|--|--|--|--|--|--|--|--|--|--|--|--|--|--|--|--|--|--|--|--|--|--|--|--|--|--|--|--|--|--|--|--|--|--|--|--|--|--|--|--|--|--|--|--|--|--|--|--|--|--|--|--|--|--|--|--|--|--|--|--|--|--|--|--|--|--|--|--|--|--|--|--|--|--|--|--|--|--|--|--|--|--|--|--|--|--|--|--|--|--|--|--|--|--|--|--|--|--|--|--|--|--|--|--|--|--|--|--|--|--|--|--|--|--|--|--|--|--|--|--|--|--|--|--|--|--|--|--|--|--|--|--|--|--|--|--|--|--|--|--|--|--|--|--|--|--|--|--|--|--|--|--|--|--|--|--|--|--|--|--|--|--|--|--|--|--|--|--|--|--|--|--|--|--|--|--|--|--|--|--|--|--|--|--|--|--|--|--|--|--|--|--|--|--|--|--|--|--|--|--|--|--|--|--|--|--|--|--|--|--|--|--|--|--|--|--|--|--|--|--|--|--|--|--|--|--|--|--|--|--|--|--|--|--|--|--|--|--|----|

| | | | | | | | | | | | | | | | | | |
|---|---|-----|--|---|--|---|--|--|--|----|-----|---|---|---|----|---|----|
| G81.1 | Hemiplejía espástica | 1 | | | | | | | | 1 | | | | | | | |
| G82.0 | Paraplejía flácida | 1 | | | | | | | | | | | | | | 1 | |
| G91.0 | Hidrocefalo comunicante | 1 | | | | | | | | 1 | | | | | | | |
| G93.5 | Compresión del encéfalo | 1 | | | | | | | | 1 | | | | | | | |
| G93.8 | Otros Trastornos especificados del encéfalo | 1 | | | | | | | | 1 | | | | | | | |
| G98 | Otros trastornos del sistema nervioso, no clasificados en otra parte | 1 | | | | | | | | | | | | | | 1 | |
| CAPITULO VII: ENFERMEDADES DEL OJO Y DE SUS ANEXOS | | | | | | | | | | | | | | | | | |
| H05.0 | Inflamación aguda de la órbita | 7 | | | | | | | | 2 | 3 | 1 | | | | 1 | |
| H10.9 | Conjuntivitis, no especificada | 3 | | | | | | | | 1 | | | | | | | 1 |
| H00.0 | Orzuelo y otras inflamaciones profundas del párpado | 2 | | | | | | | | | 1 | | | 1 | | | 1 |
| H02.3 | Blefarocalasia | 1 | | | | | | | | | 1 | | | | | | |
| H04.3 | Inflamación aguda y la no especificada de las vías lagrimales | 1 | | | | | | | | 1 | | | | | | | |
| H05.1 | Trastornos inflamatorios crónicos de la órbita | 1 | | | | | | | | | 1 | | | | | | |
| H05.9 | Trastorno de la órbita, no especificado | 1 | | | | | | | | | 1 | | | | | | |
| H11.3 | Hemorragia conjuntival | 1 | | | | | | | | | | | | | | | 1 |
| H17.8 | Otras opacidades o cicatrices de la córnea | 1 | | | | | | | | 1 | | | | | | | |
| H18.9 | Trastorno de la córnea, no especificado | 1 | | | | | | | | | | | | | | | 1 |
| H33.3 | Desgarro de la retina sin desprendimiento | 1 | | | | | | | | | | | | | | 1 | |
| H35.1 | Retinopatía de la prematuridad | 1 | | | | | | | | 1 | | | | | | | |
| H40.9 | Glaucoma, no especificado | 1 | | | | | | | | | | | | | | 1 | |
| H44.0 | Endoftalmitis purulenta | 1 | | | | | | | | | 1 | | | | | | |
| H49.9 | Estrabismo paralítico, no especificado | 1 | | | | | | | | | 1 | | | | | | |
| H53.3 | Otros trastornos de la visión binocular | 1 | | | | | | | | | | 1 | | | | | |
| CAPITULO VIII: ENFERMEDADES DEL OIDO Y DE LA APOFISIS MASTOIDES | | | | | | | | | | | | | | | | | |
| H81.9 | Trastorno de la función vestibular, no especificado | 17 | | | | | | | | | 2 | 1 | | | 2 | 1 | 10 |
| H66.9 | Otitis media, no especificada | 4 | | | | | | | | 1 | | 1 | | | 1 | | 1 |
| H60.1 | Celulitis del oído externo | 2 | | | | | | | | | | 2 | | | | | |
| H60.0 | Absceso del oído externo | 1 | | | | | | | | | | | | | | | 1 |
| H65.0 | Otitis media aguda serosa | 1 | | | | | | | | | | | | | | | 1 |
| H65.9 | Otitis media no supurativa, sin otra especificación | 1 | | | | | | | | | | | | | | | 1 |
| H81.1 | Vértigo paroxístico benigno | 1 | | | | | | | | | | | | | | | 1 |
| H81.3 | Otros vértigos periféricos | 1 | | | | | | | | | | | | | | | 1 |
| H92.2 | Otorragia | 1 | | | | | | | | | | | | | | | 1 |
| CAPITULO IX: ENFERMEDADES DEL SISTEMA CIRCULATORIO | | | | | | | | | | | | | | | | | |
| I46.9 | Paro cardíaco, no especificado | 163 | | | | | | | | 4 | 148 | 6 | 1 | | | 3 | 1 |
| I50.0 | Insuficiencia cardíaca congestiva | 84 | | 1 | | 1 | | | | 2 | 47 | 2 | | | 6 | | 21 |
| I64 | Accidente vascular encefálico agudo, no especificado como hemorrágico o isquémico | 70 | | | | | | | | | | 6 | | | 9 | 1 | 24 |
| I50.9 | Insuficiencia cardíaca, no especificada | 63 | | | | | | | | 2 | 19 | 5 | | | 7 | 5 | 15 |
| I10 | Hipertensión esencial (primaria) | 47 | | 1 | | | | | | 3 | 13 | 1 | | | 11 | 6 | 10 |
| I67.9 | Enfermedad cerebrovascular, no especificada | 40 | | | | | | | | | 32 | | | | | 1 | 7 |
| I67.8 | Otras enfermedades cerebrovasculares especificadas | 23 | | | | | | | | | 23 | | | | | | |
| I51.6 | Enfermedad cardiovascular, no especificada | 18 | | | | | | | | | | | 4 | | 14 | | |
| I84.9 | Hemorroides no especificadas, sin complicación | 16 | | | | | | | | | | 1 | 1 | | | 5 | 6 |
| I60.9 | Hemorragia subaracnoidea, no especificada | 14 | | | | | | | | | 11 | 1 | | | | | 2 |
| I62.0 | Hemorragia subdural (aguda) (no traumática) | 14 | | | | | | | | | 13 | 1 | | | | | |
| I49.9 | Arritmia cardíaca, no especificada | 13 | | | | | | | | | 6 | 1 | | | 3 | 1 | 2 |
| I63.9 | Infarto cerebral, no especificado | 13 | | | | | | | | | 10 | | | | | | 3 |
| I21.9 | Infarto agudo del miocardio, sin otra especificación | 12 | | | | | | | | | 6 | 1 | | | 1 | | 4 |
| I82.9 | Embolia y trombosis de vena no especificada | 12 | | | | | | | | | 7 | | | | 1 | | 4 |
| I51.9 | Enfermedad cardíaca, no especificada | 11 | | | | | | | | 11 | | | | | | | |
| I47.1 | Taquicardia supraventricular | 9 | | | | | | | | | 3 | | | | | 3 | 3 |
| I80.2 | Flebitis y tromboflebitis de otros vasos profundos de los miembros inferiores | 9 | | | | | | | | | 9 | | | | | | |
| I11.0 | Enfermedad cardíaca hipertensiva con insuficiencia cardíaca (congestiva) | 8 | | | | | | | | | 1 | | | | | | 7 |
| I11.9 | Enfermedad cardíaca hipertensiva sin insuficiencia cardíaca (congestiva) | 8 | | | | | | | | | 1 | | | | | | 7 |
| I84.2 | Hemorroides internas sin complicación | 8 | | | | | | | | | 4 | 2 | | | 1 | | 1 |
| I15.0 | Hipertensión renovascular | 6 | | | | | | | | | | | 5 | | | | 1 |
| I27.9 | Enfermedad pulmonar del corazón, no especificada | 6 | | | | | | | | | 5 | | | | | | 1 |
| I48 | Fibrilación y aleteo auricular | 6 | | | | | | | | | 4 | 2 | | | | | |
| I61.9 | Hemorragia intraencefálica, no especificada | 6 | | | | | | | | | 3 | 1 | | | 1 | | 1 |
| I25.9 | Enfermedad isquémica crónica del corazón, no especificada | 4 | | | | | | | | | 1 | | | | 1 | | 2 |
| I27.0 | Hipertensión pulmonar primaria | 4 | | | | | | | | 1 | 3 | | | | | | |
| I47.9 | Taquicardia paroxística, no especificada | 4 | | | | | | | | | 3 | | | | | | 1 |
| I83.9 | Venas varicosas de los miembros inferiores sin úlcera ni inflamación | 4 | | | | | | | | | | | | | | 1 | 2 |
| I20.0 | Angina inestable | 3 | | | | | | | | | 2 | | | | | | 1 |
| I20.9 | Angina de pecho, no especificada | 3 | | | | | | | | | 2 | | | | | | 1 |
| I26.9 | Embolia pulmonar sin mención de corazón pulmonar agudo | 3 | | | | | | | | | 2 | | | | | | 1 |
| I44.3 | Otros tipos de bloqueo auriculoventricular y los no especificados | 3 | | | | | | | | | 3 | | | | | | |
| I49.5 | Síndrome del seno enfermo | 3 | | | | | | | | | 1 | 2 | | | | | |
| I62.9 | Hemorragia intracraneal (no traumática), no especificada | 3 | | | | | | | | | 2 | | | | | | 1 |
| I80.9 | Flebitis y tromboflebitis de sitio no especificado | 3 | | | | | | | | | 1 | | | | | | 1 |
| I85.9 | Várices esofágicas sin hemorragia | 3 | | | | | | | | | 2 | | | | | | 1 |
| I24.8 | Otras formas de enfermedad isquémica aguda del corazón | 2 | | | | | | | | | 2 | | | | | | |
| I25.2 | Infarto antiguo del miocardio | 2 | | | | | | | | | | | | | | | 2 |
| I42.9 | Cardiomiopatía, no especificada | 2 | | | | | | | | | 2 | | | | | | |
| I47.2 | Taquicardia ventricular | 2 | | | | | | | | | 1 | | | | | | 1 |
| I49.8 | Otras arritmias cardíacas especificadas | 2 | | | | | | | | | | | | | | | 1 |
| I73.9 | Enfermedad vascular periférica, no especificada | 2 | | | | | | | | | | | 1 | | | | 1 |
| I74.9 | Embolia y trombosis de arteria no especificada | 2 | | | | | | | | | 2 | | | | | | |
| I77.6 | Arteritis, no especificada | 2 | | | | | | | | 2 | | | | | | | |
| I80.3 | Flebitis y tromboflebitis de los miembros inferiores, no especificada | 2 | | | | | | | | | 1 | | | | | | 1 |
| I84.3 | Hemorroides externas trombosadas | 2 | | | | | | | | | 1 | 1 | | | | | |
| I84.5 | Hemorroides externas sin complicación | 2 | | | | | | | | | 1 | | | | | | 1 |
| I85.0 | Várices esofágicas con hemorragia | 2 | | | | | | | | | 2 | | | | | | |

| | | | | | | | | | | | | | | | | | | | | | | | | | | | | | | | | | | | | | | | | | | | | | | | | | | | | | | | | | | | | | | | | | | | | | | | | | | | | | | | | | | | | | | | | | | | | | | | | | | | | | | | | | | | | | | | | | | | | | | | | | | | | | | | | | | | | | | | | | | | | | | | | | | | | | | | | | | | | | | | | | | | | | | | | | | | | | | | | | | | | | | | | | | | | | | | | | | | | | | | | | | | | | | | | | | | | | | | | | | | | | | | | | | | | | | | | | | | | | | | | | | | | | | | | | | | | | | | | | | | | | | | | | | | | | | | | | | | | | | | | | | | | | | | | | | | | | | | | | | | | | | | | | | | | | | | | | | | | | | | | | | | | | | | | | | | | | | | | | | | | | | | | | | | | | | | | | | | | | | | | | | | | | | | | | | | | | | | | | | | | | | | | | | | | | | | | | | | | | | | | | | | | | | | | | | | | | | | | | | | | | | | | | | | | | | | | | | | | | | | | | | | | | | | | | | | | | | | | | | | | | | | | | | | | | | | | | | | | | | | | | | | | | | | | | | | | | | | | | | | | | | | | | | | | | | | | | | | | | | | | | | | | | | | | | | | | | | | | | | | | | | | | | | | | | | | | | | | | | | | | | | | | | | | | | | | | | | | | | | | | | | | | | | | | | | | | | | | | | | | | | | | | | | | | | | | | | | | | | | | | | | | | | | | | | | | | | | | | | | | | | | | | | | | | | | | | | | | | | | | | | | | | | | | | | | | | | | | | | | | | | | | | | | | | | | | | | | | | | | | | | | | | | | | | | | | | | | | | | | | | | | | | | | | | | | | | | | | | | | | | | | | | | | | | | | | | | | | | | | | | | | | | | | | | | | | | | | | | | | | | | | | | | | | | | | | | | | | | | | | | | | | | | | | | | | | | | | | | | | | | | | | | | | | | | | | | | | | | | | | | | | | | | | | | | | | | | | | | | | | | | | | | | | | | | | | | | | | | | | | | | | | | | | | | | | | | | | | | | | | | | | | | | | | | | | | | | | | | | | | | | | | | | | | | | | | | | | | | | | | | | | | | | | | | | | | | | | | | | | | | | | | | | | | | | | | | | | | | | | | | | | | | | | | | | | | | | | | | | | | | | | | | | | | | | | | | | | | | | | | | | | | | | | | | | | | | | | | | | | | | | | | | | | | | | | | | | | | | | | | | | | | | | | | | | | | | | | | | | | | | | | | | | | | | | | | | | | | | | | | | | | | | | | | | | | | | | | | | | | | | | | | | | | | | | | | | | | | | | | | | | | | | | | | | | | | | | | | | | | | | | | | | | | | | | | | | | | | | | | | | | | | | | | | | | | | | | | | | | | | | | | | | | | | | | | | | | | | | | | | | | | | | | | | | | | | | | | | | | | | | | | | | | | | | | | | | | | | | | | | | | | | | | | | | | | | | | | | | | | | | | | | | | | | | | | | | | | | | | | | | | | | | | | | | | | | | | | | | | | | | | | | | | | | | | | | | | | | | | | | | | | | | | | | | | | | | | | | | | | | | | | |
|-------|--------------------|---|--|--|--|--|--|--|--|--|--|--|--|--|--|--|--|--|--|--|--|--|--|--|--|--|--|--|--|--|--|--|--|--|--|--|--|--|--|--|--|--|--|--|--|--|--|--|--|--|--|--|--|--|--|--|--|--|--|--|--|--|--|--|--|--|--|--|--|--|--|--|--|--|--|--|--|--|--|--|--|--|--|--|--|--|--|--|--|--|--|--|--|--|--|--|--|--|--|--|--|--|--|--|--|--|--|--|--|--|--|--|--|--|--|--|--|--|--|--|--|--|--|--|--|--|--|--|--|--|--|--|--|--|--|--|--|--|--|--|--|--|--|--|--|--|--|--|--|--|--|--|--|--|--|--|--|--|--|--|--|--|--|--|--|--|--|--|--|--|--|--|--|--|--|--|--|--|--|--|--|--|--|--|--|--|--|--|--|--|--|--|--|--|--|--|--|--|--|--|--|--|--|--|--|--|--|--|--|--|--|--|--|--|--|--|--|--|--|--|--|--|--|--|--|--|--|--|--|--|--|--|--|--|--|--|--|--|--|--|--|--|--|--|--|--|--|--|--|--|--|--|--|--|--|--|--|--|--|--|--|--|--|--|--|--|--|--|--|--|--|--|--|--|--|--|--|--|--|--|--|--|--|--|--|--|--|--|--|--|--|--|--|--|--|--|--|--|--|--|--|--|--|--|--|--|--|--|--|--|--|--|--|--|--|--|--|--|--|--|--|--|--|--|--|--|--|--|--|--|--|--|--|--|--|--|--|--|--|--|--|--|--|--|--|--|--|--|--|--|--|--|--|--|--|--|--|--|--|--|--|--|--|--|--|--|--|--|--|--|--|--|--|--|--|--|--|--|--|--|--|--|--|--|--|--|--|--|--|--|--|--|--|--|--|--|--|--|--|--|--|--|--|--|--|--|--|--|--|--|--|--|--|--|--|--|--|--|--|--|--|--|--|--|--|--|--|--|--|--|--|--|--|--|--|--|--|--|--|--|--|--|--|--|--|--|--|--|--|--|--|--|--|--|--|--|--|--|--|--|--|--|--|--|--|--|--|--|--|--|--|--|--|--|--|--|--|--|--|--|--|--|--|--|--|--|--|--|--|--|--|--|--|--|--|--|--|--|--|--|--|--|--|--|--|--|--|--|--|--|--|--|--|--|--|--|--|--|--|--|--|--|--|--|--|--|--|--|--|--|--|--|--|--|--|--|--|--|--|--|--|--|--|--|--|--|--|--|--|--|--|--|--|--|--|--|--|--|--|--|--|--|--|--|--|--|--|--|--|--|--|--|--|--|--|--|--|--|--|--|--|--|--|--|--|--|--|--|--|--|--|--|--|--|--|--|--|--|--|--|--|--|--|--|--|--|--|--|--|--|--|--|--|--|--|--|--|--|--|--|--|--|--|--|--|--|--|--|--|--|--|--|--|--|--|--|--|--|--|--|--|--|--|--|--|--|--|--|--|--|--|--|--|--|--|--|--|--|--|--|--|--|--|--|--|--|--|--|--|--|--|--|--|--|--|--|--|--|--|--|--|--|--|--|--|--|--|--|--|--|--|--|--|--|--|--|--|--|--|--|--|--|--|--|--|--|--|--|--|--|--|--|--|--|--|--|--|--|--|--|--|--|--|--|--|--|--|--|--|--|--|--|--|--|--|--|--|--|--|--|--|--|--|--|--|--|--|--|--|--|--|--|--|--|--|--|--|--|--|--|--|--|--|--|--|--|--|--|--|--|--|--|--|--|--|--|--|--|--|--|--|--|--|--|--|--|--|--|--|--|--|--|--|--|--|--|--|--|--|--|--|--|--|--|--|--|--|--|--|--|--|--|--|--|--|--|--|--|--|--|--|--|--|--|--|--|--|--|--|--|--|--|--|--|--|--|--|--|--|--|--|--|--|--|--|--|--|--|--|--|--|--|--|--|--|--|--|--|--|--|--|--|--|--|--|--|--|--|--|--|--|--|--|--|--|--|--|--|--|--|--|--|--|--|--|--|--|--|--|--|--|--|--|--|--|--|--|--|--|--|--|--|--|--|--|--|--|--|--|--|--|--|--|--|--|--|--|--|--|--|--|--|--|--|--|--|--|--|--|--|--|--|--|--|--|--|--|--|--|--|--|--|--|--|--|--|--|--|--|--|--|--|--|--|--|--|--|--|--|--|--|--|--|--|--|--|--|--|--|--|--|--|--|--|--|--|--|--|--|--|--|--|--|--|--|--|--|--|--|--|--|--|--|--|--|--|--|--|--|--|--|--|--|--|--|--|--|--|--|--|--|--|--|--|--|--|--|--|--|--|--|--|--|--|--|--|--|--|--|--|--|--|--|--|--|--|--|--|--|--|--|--|--|--|--|--|--|--|--|--|--|--|--|--|--|--|--|--|--|--|--|--|--|--|--|--|--|--|--|--|--|--|--|--|--|--|--|--|--|--|--|--|--|--|--|--|--|--|--|--|--|--|--|--|--|--|--|--|--|--|--|--|--|--|--|--|--|--|--|--|--|--|--|--|--|--|--|--|--|--|--|--|--|--|--|--|--|--|--|--|--|--|--|--|--|--|--|--|--|--|--|--|--|--|--|--|--|--|--|--|--|--|--|--|--|--|--|--|--|--|--|--|--|--|--|--|--|--|--|--|--|--|--|--|--|--|--|--|--|--|--|--|--|--|--|--|--|--|--|--|--|--|--|--|--|--|--|--|--|--|--|--|--|--|--|--|--|--|--|--|--|--|--|--|--|--|--|--|--|--|--|--|--|--|--|--|--|--|--|--|--|--|--|--|--|--|--|--|--|--|--|--|--|--|--|--|--|--|--|--|--|--|--|--|--|--|--|--|--|--|--|--|--|--|--|--|--|--|--|--|--|--|--|--|--|--|--|--|--|--|--|--|--|--|--|--|--|--|--|--|--|--|--|--|--|--|--|--|--|--|--|--|--|--|--|--|--|--|--|--|--|--|--|--|--|--|--|--|--|--|--|--|--|--|--|--|--|--|--|--|--|--|--|--|--|--|--|--|--|--|--|--|--|--|--|--|--|--|--|--|--|--|--|--|--|--|--|--|--|--|--|----|
| I86.1 | Várices escrotales | 2 | | | | | | | | | | | | | | | | | | | | | | | | | | | | | | | | | | | | | | | | | | | | | | | | | | | | | | | | | | | | | | | | | | | | | | | | | | | | | | | | | | | | | | | | | | | | | | | | | | | | | | | | | | | | | | | | | | | | | | | | | | | | | | | | | | | | | | | | | | | | | | | | | | | | | | | | | | | | | | | | | | | | | | | | | | | | | | | | | | | | | | | | | | | | | | | | | | | | | | | | | | | | | | | | | | | | | | | | | | | | | | | | | | | | | | | | | | | | | | | | | | | | | | | | | | | | | | | | | | | | | | | | | | | | | | | | | | | | | | | | | | | | | | | | | | | | | | | | | | | | | | | | | | | | | | | | | | | | | | | | | | | | | | | | | | | | | | | | | | | | | | | | | | | | | | | | | | | | | | | | | | | | | | | | | | | | | | | | | | | | | | | | | | | | | | | | | | | | | | | | | | | | | | | | | | | | | | | | | | | | | | | | | | | | | | | | | | | | | | | | | | | | | | | | | | | | | | | | | | | | | | | | | | | | | | | | | | | | | | | | | | | | | | | | | | | | | | | | | | | | | | | | | | | | | | | | | | | | | | | | | | | | | | | | | | | | | | | | | | | | | | | | | | | | | | | | | | | | | | | | | | | | | | | | | | | | | | | | | | | | | | | | | | | | | | | | | | | | | | | | | | | | | | | | | | | | | | | | | | | | | | | | | | | | | | | | | | | | | | | | | | | | | | | | | | | | | | | | | | | | | | | | | | | | | | | | | | | | | | | | | | | | | | | | | | | | | | | | | | | | | | | | | | | | | | | | | | | | | | | | | | | | | | | | | | | | | | | | | | | | | | | | | | | | | | | | | | | | | | | | | | | | | | | | | | | | | | | | | | | | | | | | | | | | | | | | | | | | | | | | | | | | | | | | | | | | | | | | | | | | | | | | | | | | | | | | | | | | | | | | | | | | | | | | | | | | | | | | | | | | | | | | | | | | | | | | | | | | | | | | | | | | | | | | | | | | | | | | | | | | | | | | | | | | | | | | | | | | | | | | | | | | | | | | | | | | | | | | | | | | | | | | | | | | | | | | | | | | | | | | | | | | | | | | | | | | | | | | | | | | | | | | | | | | | | | | | | | | | | | | | | | | | | | | | | | | | | | | | | | | | | | | | | | | | | | | | | | | | | | | | | | | | | | | | | | | | | | | | | | | | | | | | | | | | | | | | | | | | | | | | | | | | | | | | | | | | | | | | | | | | | | | | | | | | | | | | | | | | | | | | | | | | | | | | | | | | | | | | | | | | | | | | | | | | | | | | | | | | | | | | | | | | | | | | | | | | | | | | | | | | | | | | | | | | | | | | | | | | | | | | | | | | | | | | | | | | | | | | | | | | | | | | | | | | | | | | | | | | | | | | | | | | | | | | | | | | | | | | | | | | | | | | | | | | | | | | | | | | | | | | | | | | | | | | | | | | | | | | | | | | | | | | | | | | | | | | | | | | | | | | | | | | | | | | | | | | | | | | | | | | | | | | | | | | | | | | | | | | | | | </ |
|-------|--------------------|---|--|--|--|--|--|--|--|--|--|--|--|--|--|--|--|--|--|--|--|--|--|--|--|--|--|--|--|--|--|--|--|--|--|--|--|--|--|--|--|--|--|--|--|--|--|--|--|--|--|--|--|--|--|--|--|--|--|--|--|--|--|--|--|--|--|--|--|--|--|--|--|--|--|--|--|--|--|--|--|--|--|--|--|--|--|--|--|--|--|--|--|--|--|--|--|--|--|--|--|--|--|--|--|--|--|--|--|--|--|--|--|--|--|--|--|--|--|--|--|--|--|--|--|--|--|--|--|--|--|--|--|--|--|--|--|--|--|--|--|--|--|--|--|--|--|--|--|--|--|--|--|--|--|--|--|--|--|--|--|--|--|--|--|--|--|--|--|--|--|--|--|--|--|--|--|--|--|--|--|--|--|--|--|--|--|--|--|--|--|--|--|--|--|--|--|--|--|--|--|--|--|--|--|--|--|--|--|--|--|--|--|--|--|--|--|--|--|--|--|--|--|--|--|--|--|--|--|--|--|--|--|--|--|--|--|--|--|--|--|--|--|--|--|--|--|--|--|--|--|--|--|--|--|--|--|--|--|--|--|--|--|--|--|--|--|--|--|--|--|--|--|--|--|--|--|--|--|--|--|--|--|--|--|--|--|--|--|--|--|--|--|--|--|--|--|--|--|--|--|--|--|--|--|--|--|--|--|--|--|--|--|--|--|--|--|--|--|--|--|--|--|--|--|--|--|--|--|--|--|--|--|--|--|--|--|--|--|--|--|--|--|--|--|--|--|--|--|--|--|--|--|--|--|--|--|--|--|--|--|--|--|--|--|--|--|--|--|--|--|--|--|--|--|--|--|--|--|--|--|--|--|--|--|--|--|--|--|--|--|--|--|--|--|--|--|--|--|--|--|--|--|--|--|--|--|--|--|--|--|--|--|--|--|--|--|--|--|--|--|--|--|--|--|--|--|--|--|--|--|--|--|--|--|--|--|--|--|--|--|--|--|--|--|--|--|--|--|--|--|--|--|--|--|--|--|--|--|--|--|--|--|--|--|--|--|--|--|--|--|--|--|--|--|--|--|--|--|--|--|--|--|--|--|--|--|--|--|--|--|--|--|--|--|--|--|--|--|--|--|--|--|--|--|--|--|--|--|--|--|--|--|--|--|--|--|--|--|--|--|--|--|--|--|--|--|--|--|--|--|--|--|--|--|--|--|--|--|--|--|--|--|--|--|--|--|--|--|--|--|--|--|--|--|--|--|--|--|--|--|--|--|--|--|--|--|--|--|--|--|--|--|--|--|--|--|--|--|--|--|--|--|--|--|--|--|--|--|--|--|--|--|--|--|--|--|--|--|--|--|--|--|--|--|--|--|--|--|--|--|--|--|--|--|--|--|--|--|--|--|--|--|--|--|--|--|--|--|--|--|--|--|--|--|--|--|--|--|--|--|--|--|--|--|--|--|--|--|--|--|--|--|--|--|--|--|--|--|--|--|--|--|--|--|--|--|--|--|--|--|--|--|--|--|--|--|--|--|--|--|--|--|--|--|--|--|--|--|--|--|--|--|--|--|--|--|--|--|--|--|--|--|--|--|--|--|--|--|--|--|--|--|--|--|--|--|--|--|--|--|--|--|--|--|--|--|--|--|--|--|--|--|--|--|--|--|--|--|--|--|--|--|--|--|--|--|--|--|--|--|--|--|--|--|--|--|--|--|--|--|--|--|--|--|--|--|--|--|--|--|--|--|--|--|--|--|--|--|--|--|--|--|--|--|--|--|--|--|--|--|--|--|--|--|--|--|--|--|--|--|--|--|--|--|--|--|--|--|--|--|--|--|--|--|--|--|--|--|--|--|--|--|--|--|--|--|--|--|--|--|--|--|--|--|--|--|--|--|--|--|--|--|--|--|--|--|--|--|--|--|--|--|--|--|--|--|--|--|--|--|--|--|--|--|--|--|--|--|--|--|--|--|--|--|--|--|--|--|--|--|--|--|--|--|--|--|--|--|--|--|--|--|--|--|--|--|--|--|--|--|--|--|--|--|--|--|--|--|--|--|--|--|--|--|--|--|--|--|--|--|--|--|--|--|--|--|--|--|--|--|--|--|--|--|--|--|--|--|--|--|--|--|--|--|--|--|--|--|--|--|--|--|--|--|--|--|--|--|--|--|--|--|--|--|--|--|--|--|--|--|--|--|--|--|--|--|--|--|--|--|--|--|--|--|--|--|--|--|--|--|--|--|--|--|--|--|--|--|--|--|--|--|--|--|--|--|--|--|--|--|--|--|--|--|--|--|--|--|--|--|--|--|--|--|--|--|--|--|--|--|--|--|--|--|--|--|--|--|--|--|--|--|--|--|--|--|--|--|--|--|--|--|--|--|--|--|--|--|--|--|--|--|--|--|--|--|--|--|--|--|--|--|--|--|--|--|--|--|--|--|--|--|--|--|--|--|--|--|--|--|--|--|--|--|--|--|--|--|--|--|--|--|--|--|--|--|--|--|--|--|--|--|--|--|--|--|--|--|--|--|--|--|--|--|--|--|--|--|--|--|--|--|--|--|--|--|--|--|--|--|--|--|--|--|--|--|--|--|--|--|--|--|--|--|--|--|--|--|--|--|--|--|--|--|--|--|--|--|--|--|--|--|--|--|--|--|--|--|--|--|--|--|--|--|--|--|--|--|--|--|--|--|--|--|--|--|--|--|--|--|--|--|--|--|--|--|--|--|--|--|--|--|--|--|--|--|--|--|--|--|--|--|--|--|--|--|--|--|--|--|--|--|--|--|--|--|--|--|--|--|--|--|--|--|--|--|--|--|--|--|--|--|--|--|--|--|--|--|--|--|--|--|--|--|--|--|--|--|--|--|--|--|--|--|--|--|--|--|--|--|--|--|--|--|--|--|--|--|--|--|--|--|--|--|--|--|--|--|--|--|--|--|--|--|--|--|--|--|--|--|--|--|--|--|--|--|--|--|--|--|--|--|--|--|--|--|--|--|--|--|--|--|--|--|--|--|--|--|--|--|--|--|--|--|--|--|--|--|--|--|--|--|--|--|--|--|--|--|--|--|----|

| | | | | | | | | | | | | | | | | | | | |
|---|---|-----|---|---|--|--|---|--|---|----|-----|-----|---|-----|---|----|----|----|----|
| J38.5 | Espasmo laríngeo | 2 | | | | | | | | 2 | | | | | | | | | |
| J93.9 | Neumotórax, no especificado | 2 | | | | | | | | | 1 | | | | | | 1 | | |
| J94.2 | Hemotórax | 2 | | | | | | | | 2 | | | | | | | | | |
| J94.9 | Afección pleural, no especificada | 2 | | | | | | | | | | | | | | | | 2 | |
| J98.1 | Colapso pulmonar | 2 | | | | | | | | 1 | | | 1 | | | | | | |
| J98.9 | Trastorno respiratorio, no especificado | 2 | | | | | | | | | | | | | | | | 2 | |
| J04 | Laringitis y traqueitis agudas | 1 | | | | | | | | 1 | | | | | | | | | |
| J06.0 | Laringofaringitis aguda | 1 | | | | | | | | | | | | | | | | | 1 |
| J11.8 | Influenza con otras manifestaciones, virus no identificado | 1 | | | | | | | 1 | | | | | | | | | | |
| J16.8 | Neumonía debida a otros microorganismos infecciosos especificados | 1 | | | | | | | | | | | | | | | | 1 | |
| J30.2 | Otra rinitis alérgica estacional | 1 | | | | | | | | | | | | | 1 | | | | |
| J35.9 | Enfermedad crónica de las amígdalas y de las adenoides, no especificada | 1 | | | | | | | | | | | | | | | | | 1 |
| J36 | Absceso periamigdalino | 1 | | | | | | | | | | | 1 | | | | | | |
| J39.3 | Reacción de hipersensibilidad de las vías respiratorias superiores, sitio no especificado | 1 | | | | | | | | | | | | | | | | | 1 |
| J41.0 | Bronquitis crónica simple | 1 | | | | | | | | | | | | | | | | | 1 |
| J43.9 | Enfisema, no especificado | 1 | | | | | | | | 1 | | | | | | | | | |
| J85.1 | Absceso del pulmón con neumonía | 1 | | | | | | | | | | | 1 | | | | | | |
| J94.1 | Fibrotórax | 1 | | | | | | | | | | | | | | | | | 1 |
| CAPITULO XI: ENFERMEDADES DEL SISTEMA DIGESTIVO | | | | | | | | | | | | | | | | | | | |
| K35.9 | Apendicitis aguda, no especificada | 731 | | | | | | | | 5 | 349 | 126 | 8 | 103 | | 22 | 24 | 2 | 92 |
| K80.0 | Cálculo de la vesícula biliar con colecistitis aguda | 538 | | | | | | | | | 504 | | | 4 | | 4 | | 2 | 24 |
| K80.1 | Cálculo de la vesícula biliar con otra colecistitis | 253 | | | | | | | | | 181 | | | 10 | | | 1 | | 61 |
| K81.1 | Colecistitis crónica | 243 | 2 | | | | | | | | 22 | 75 | | 91 | | 1 | 17 | 4 | 31 |
| K40.9 | Hernia inguinal unilateral o no especificada, sin obstrucción ni gangrena | 236 | | | | | | | | 17 | 69 | 19 | 8 | 31 | | 8 | 15 | 24 | 45 |
| K92.2 | Hemorragia gastrointestinal, no especificada | 202 | 1 | | | | 1 | | | 1 | 76 | 23 | 7 | 19 | | 15 | | 14 | 45 |
| K35.0 | Apendicitis aguda con peritonitis generalizada | 196 | | | | | | | | 1 | 156 | | | 39 | | | | | |
| K85 | Pancreatitis aguda | 143 | | | | | | | | | 66 | 21 | 1 | 20 | | 7 | 1 | 18 | 9 |
| K56.6 | Otras obstrucciones intestinales y las no especificadas | 137 | | | | | | | | 1 | 52 | 10 | 8 | 11 | | 7 | 2 | 14 | 32 |
| K37 | Apendicitis, no especificada | 107 | | 1 | | | | | | 29 | | 1 | | | | | | 75 | 1 |
| K81.0 | Colecistitis aguda | 101 | | | | | | | | 1 | 41 | | 4 | 3 | | 4 | 6 | 2 | 40 |
| K81.9 | Colecistitis, no especificada | 72 | | | | | | | | | 8 | 3 | 8 | | 1 | | | 50 | 2 |
| K74.6 | Otras cirrosis del hígado y las no especificadas | 70 | | | | | | | | | 39 | 7 | | 3 | | | | 5 | 16 |
| K80.2 | Cálculo de la vesícula biliar sin colecistitis | 64 | | | | | | | | 2 | 41 | 2 | | 3 | | | 1 | 6 | 9 |
| K29.1 | Otras gastritis agudas | 50 | | | | | | | | | 22 | 3 | 1 | 3 | | 3 | | 2 | 16 |
| K42.9 | Hernia umbilical sin obstrucción ni gangrena | 48 | | | | | | | | | 20 | 5 | | 9 | | 1 | 1 | 3 | 9 |
| K56.2 | Vólvulo | 47 | | | | | | | | | 37 | 6 | | 1 | | | | | 3 |
| K29.5 | Gastritis crónica, no especificada | 41 | | 1 | | | | | | 1 | 18 | 1 | 1 | 1 | | 1 | | 2 | 15 |
| K43.9 | Hernia ventral sin obstrucción ni gangrena | 38 | | | | | | | | | 12 | 4 | | 4 | | 2 | 2 | | 14 |
| K80.5 | Cálculo de conducto biliar sin colangitis ni colecistitis | 35 | | | | | | | | | 21 | 2 | | 2 | | | | 5 | 5 |
| K56.5 | Adherencias [bridas] intestinales con obstrucción | 33 | | | | | | | | 1 | 27 | | | 3 | | | | 1 | 1 |
| K29.7 | Gastritis, no especificada | 20 | | 3 | | | | | | 3 | 4 | 3 | | | | | 1 | 2 | 4 |
| K41.9 | Hernia femoral unilateral o no especificada, sin obstrucción ni gangrena | 19 | | | | | | | | 1 | 7 | 4 | | 1 | | | | 1 | 5 |
| K72.9 | Insuficiencia hepática, no especificada | 19 | | | | | | | | 1 | 12 | | | | 1 | 1 | 1 | 3 | |
| K76.6 | Hipertensión portal | 19 | | | | | | | | | 18 | | 1 | | | | | | |
| K25.9 | Úlcera gástrica, no especificada como aguda ni crónica, sin hemorragia ni perforación | 17 | | | | | | | | | 12 | | | 1 | | | 1 | | 3 |
| K52.9 | Colitis y gastroenteritis no infecciosas, no especificadas | 16 | | | | | | | | | 7 | | | | | | | | 9 |
| K65.0 | Peritonitis aguda | 16 | | | | | | | | 1 | 6 | 2 | | | | | 1 | 2 | 4 |
| K63.0 | Absceso del intestino | 14 | | | | | | | | | 7 | 1 | 1 | 1 | | | | | 4 |
| K36 | Otros tipos de apendicitis | 13 | | | | | | | | | | | | 1 | | | | 12 | |
| K40.2 | Hernia inguinal bilateral, sin obstrucción ni gangrena | 13 | | | | | | | | | 8 | | | 1 | | | | 3 | 1 |
| K04.7 | Absceso periapical sin fístula | 12 | 1 | | | | | | | 4 | 1 | 2 | 1 | 1 | | | 1 | 1 | |
| K26.9 | Úlcera duodenal, no especificada como aguda ni crónica, sin hemorragia ni perforación | 11 | | | | | | | | | 8 | | | | | | | | 3 |
| K35.1 | Apendicitis aguda con absceso peritoneal | 11 | | | | | | | | | 8 | | | 1 | | | | | 2 |
| K46.9 | Hernia abdominal no especificada, sin obstrucción ni gangrena | 10 | | | | | | | | 1 | | 1 | | 1 | | | 1 | 3 | 3 |
| K75.0 | Absceso del hígado | 10 | | | | | | | | | 8 | 2 | | | | | | | |
| K40.3 | Hernia inguinal unilateral o no especificada, con obstrucción, sin gangrena | 9 | | | | | | | | 2 | 4 | | | | | | | 1 | 2 |
| K50.9 | Enfermedad de Crohn, no especificada | 9 | | | | | | | | | | 8 | | | | | 1 | | |
| K76.8 | Otras enfermedades especificadas del hígado | 9 | | | | | | | | 1 | 4 | 1 | | | | | | 1 | 2 |
| K30 | Dispepsia | 8 | | | | | | | | | 2 | | | | | | | 3 | 3 |
| K59.0 | Constipación | 8 | | | | | | | | | | | 1 | 1 | | | 1 | 1 | 4 |
| K70.3 | Cirrosis hepática alcohólica | 8 | | | | | | | | | 4 | | 1 | | | | | 1 | 2 |
| K76.9 | Enfermedad del hígado, no especificada | 8 | | | | | | | | | 2 | | | 1 | | 2 | | 1 | 2 |
| K29.6 | Otras gastritis | 7 | | | | | | | | | | | | | | | | 7 | |
| K65.9 | Peritonitis, no especificada | 7 | | | | | | | | 1 | | 1 | | | | 1 | | 1 | 3 |
| K20 | Esofagitis | 6 | | | | | | | | | 4 | | | | | | | | 2 |
| K29.9 | Gastroduodenitis, no especificada | 6 | | | | | | | | | 4 | | | | | | | | 2 |
| K56.4 | Otras obstrucciones del intestino | 6 | | | | | | | | 1 | | | | 3 | | | 1 | | 1 |
| K61.0 | Absceso anal | 6 | | | | | | | | | 4 | 1 | | | | | | | 1 |
| K80.4 | Cálculo de conducto biliar con colecistitis | 6 | | | | | | | | | 3 | | | | | 1 | 1 | | 1 |
| K83.0 | Colangitis | 6 | | | | | | | | | 2 | 1 | | | | | | 1 | 2 |
| K29.0 | Gastritis aguda hemorrágica | 5 | | | | | | | | | 2 | | | 1 | | | | 1 | 1 |
| K44.9 | Hernia diafragmática sin obstrucción ni gangrena | 5 | | | | | | | | 1 | | | | | | | | 4 | |
| K62.3 | Prolapso rectal | 5 | | | | | | | | | 1 | | | 1 | | 1 | 1 | 1 | |
| K62.5 | Hemorragia del ano y del recto | 5 | | | | | | | | | 4 | | | | | | | | 1 |
| K66.0 | Adherencias peritoneales | 5 | | | | | | | | | 3 | 1 | | | | | | | 1 |
| K72.0 | Insuficiencia hepática aguda o subaguda | 5 | | | | | | | | 3 | 1 | 1 | | | | | | | |
| K86.1 | Otras pancreatitis crónicas | 5 | | | | | | | | | 1 | 2 | | 1 | | | 1 | | |
| K92.9 | Enfermedad del sistema digestivo, no especificada | 5 | | | | | | | | | | | | | | | | | 5 |
| K26.0 | Úlcera duodenal, aguda con hemorragia | 4 | | | | | | | | | 4 | | | | | | | | |
| K29.3 | Gastritis crónica superficial | 4 | | | | | | | | | 2 | | | | | | | 1 | 1 |
| K29.4 | Gastritis crónica atrófica | 4 | | | | | | | | | 2 | | | | | | | 2 | |
| K57.9 | Enfermedad diverticular del intestino, parte no especificada, sin perforación ni absceso | 4 | | | | | | | | | 3 | | | | | | | | 1 |
| K62.1 | Pólipo rectal | 4 | | | | | | | | | 2 | 1 | | | | | 1 | | |
| K90.4 | Malabsorción debida a intolerancia, no clasificada en otra parte | 4 | | | | | | | 1 | 1 | | | | | | | 2 | | |
| K91.5 | Síndrome de postcolecistectomía | 4 | | | | | | | | | 4 | | | | | | | | |

[illegible]

| CAPITULO XII: ENFERMEDADES DE LA PIEL Y DEL TEJIDO SUBCUTANEO | | | | | | | | | | | | | | | | |
|---|--|-----|----|---|--|---|---|---|----|----|---|----|----|----|----|---|
| L03.1 | Celulitis de otras partes de los miembros | 138 | 1 | 2 | | 3 | | 2 | 25 | 17 | 5 | 19 | 43 | 14 | 3 | 4 |
| L08.9 | Infección local de la piel y del tejido subcutáneo, no especificada | 54 | | | | | | 1 | 2 | 1 | | | 2 | | 48 | |
| L03.9 | Celulitis de sitio no especificado | 40 | 14 | 3 | | | | 4 | 2 | | 1 | | 1 | 6 | 5 | 4 |
| L03.2 | Celulitis de la cara | 22 | | | | | | 3 | 4 | 1 | 1 | 4 | 5 | 2 | 1 | 1 |
| L50.9 | Urticaria, no especificada | 20 | | | | | | 4 | 2 | 3 | 1 | 1 | 1 | 2 | 2 | 4 |
| L02.4 | Absceso cutáneo, furúnculo y carbunco de miembro | 18 | | | | 1 | | 1 | 2 | 3 | | 3 | 5 | | 1 | 2 |
| L98.4 | Úlcera crónica de la piel, no clasificada en otra parte | 18 | | | | | 1 | | 13 | 2 | | | 1 | | | 1 |
| L97 | Úlcera de miembro inferior, no clasificada en otra parte | 17 | | | | | | | 13 | 3 | | 1 | | | | |
| L02.0 | Absceso cutáneo, furúnculo y carbunco de la cara | 12 | 1 | 1 | | | | 5 | 3 | | 2 | | | | | |
| L89 | Úlcera de decúbito | 12 | | | | | | | 10 | 1 | | | | | | 1 |
| L02.3 | Absceso cutáneo, furúnculo y carbunco de gl-teos | 9 | | | | 2 | | 1 | 1 | | 1 | | 1 | | | 3 |
| L02.1 | Absceso cutáneo, furúnculo y carbunco del cuello | 8 | | | | | | 1 | 2 | | | 5 | | | | |
| L03.3 | Celulitis del tronco | 8 | | | | 1 | | | 1 | 1 | | 1 | 3 | | 1 | |
| L03.8 | Celulitis de otros sitios | 7 | | | | | | 3 | | | 1 | | 1 | 1 | 1 | |
| L02.2 | Absceso cutáneo, furúnculo y carbunco del tronco | 6 | | | | | | | 1 | 2 | | | 2 | 1 | | |
| L91.0 | Cicatriz queloide | 6 | | | | | | | 5 | | | | | | | 1 |
| L02.9 | Absceso cutáneo, furúnculo y carbunco de sitio no especificado | 5 | 1 | | | | | 1 | | | | | 1 | 1 | 1 | |
| L30.9 | Dermatitis, no especificada | 5 | | | | | | 1 | | 1 | 1 | | | | | 2 |
| L72.1 | Quiste tricodérmico | 5 | | | | | | | 3 | | | 1 | | | 1 | |
| L90.5 | Fibrosis y afecciones cicatriciales de la piel | 5 | | | | | | | 1 | 2 | | | | | | 2 |
| L03.0 | Celulitis de los dedos de la mano y del pie | 4 | | 1 | | | | | | 1 | | | 1 | | | 1 |
| L50.0 | Urticaria alérgica | 4 | | | | | | 1 | | | | | | 1 | | 2 |
| L00 | Síndrome estafilocócico de la piel escaldada | 3 | | | | | | 2 | | | | | 1 | | | |
| L02.8 | Absceso cutáneo, furúnculo y carbunco de otros sitios | 3 | 1 | | | | | | | 1 | | | | | 1 | |
| L50.8 | Otras urticarias | 3 | | | | | | | | | | | | | 3 | |
| L93.0 | Lupus eritematoso discoide | 3 | | | | | | | 1 | 1 | | | | | 1 | |
| L08.8 | Otras infecciones locales especificadas de la piel y del tejido subcutáneo | 2 | | | | | | | | | | | | | 2 | |
| L10.0 | Pénfigo vulgar | 2 | | | | | | | | | | | | | 2 | |
| L23.9 | Dermatitis alérgica de contacto, de causa no especificada | 2 | | | | | | | 1 | | | | | | | 1 |
| L04.0 | Linfadenitis aguda de cara, cabeza y cuello | 1 | | | | | | | | | | 1 | | | | |
| L04.8 | Linfadenitis aguda de otros sitios | 1 | | | | | | | | | | | | | 1 | |
| L08.0 | Pioderma | 1 | | | | | | 1 | | | | | | | | |
| L10.9 | Pénfigo, no especificado | 1 | | | | | | | | | 1 | | | | | |
| L29.2 | Prurito vulgar | 1 | | | | | | | | | | | | | 1 | |
| L50.1 | Urticaria idiopática | 1 | | | | | | | | | | | | | | 1 |
| L52 | Eritema nudoso | 1 | | | | | | | 1 | | | | | | | |
| L60.0 | Uña encamada | 1 | | | | | | | | | | | | | | 1 |
| L71.9 | Rosácea, no especificada | 1 | | | | | | | 1 | | | | | | | |
| L72.0 | Quiste epidérmico | 1 | | | | | | 1 | | | | | | | | |
| L72.9 | Quiste folicular de la piel y del tejido subcutáneo, sin otra especificación | 1 | | | | | | | | | | | | | 1 | |
| L92.9 | Trastorno granulomatoso de la piel y del tejido subcutáneo, no especificado | 1 | | | | | | | 1 | | | | | | | |
| L93.2 | Otros lupus eritematosos localizados | 1 | | | | | | | | | | | | | | 1 |
| L95.9 | Vasculitis limitada a la piel, sin otra especificación | 1 | 1 | | | | | | | | | | | | | |
| L98.0 | Granuloma piógeno | 1 | | | | | | | | | | | | | | 1 |
| CAPITULO XIII: ENFERMEDADES DEL SISETMA OSTEOMUSCULAR Y DEL TEJIDO CONJUNTIVO | | | | | | | | | | | | | | | | |
| M54.5 | Lumbago no especificado | 20 | 1 | | | | | | 4 | 3 | | 1 | 2 | 1 | 1 | 7 |
| M06.9 | Artritis reumatoide, no especificada | 11 | | | | | | | 6 | 1 | | 1 | | | 1 | 2 |
| M32.9 | Lupus eritematoso sistémico, sin otra especificación | 11 | | | | | | | 10 | | | 1 | | | | |
| M00.9 | Artritis piógena, no especificada | 9 | | | | | | 1 | 5 | | 1 | | | 1 | 1 | |
| M13.9 | Artritis, no especificada | 8 | | | | | | 1 | 1 | | | | 1 | | 3 | 2 |
| M72.5 | Fascitis, no clasificada en otra parte | 8 | | | | | | | 6 | | | | | | | 2 |
| M54.9 | Dorsalgia, no especificada | 7 | | | | | | | | | | | 1 | | 6 | |
| M16.9 | Coxartrosis, no especificada | 6 | | | | | | | 5 | | | | 1 | | | |
| M79.5 | Cuerpo extraño residual en tejido blando | 6 | | | | | | | 2 | 1 | | 1 | | | | 2 |
| M86.9 | Osteomielitis, no especificada | 6 | | | | | | 1 | 4 | 1 | | | | | | |
| M67.4 | Ganglión | 5 | | | | | | | 1 | | 1 | | | | | 3 |
| M54.4 | Lumbago con ciática | 4 | | | | | | | 1 | | | 1 | | | | 2 |
| M60.0 | Miositis infecciosa | 4 | | | | | | | | | | 4 | | | | |
| M19.9 | Artrosis, no especificada | 3 | | | | | | | | | | | | 1 | | 2 |
| M20.1 | Hallux valgus (adquirido) | 3 | | | | | | | 1 | 1 | | | | | | 1 |
| M54.1 | Radiculopatía | 3 | | | | | | | 3 | | | | | | | |
| M65.3 | Dedo en gatillo | 3 | | | | | | 2 | | | | | | | | 1 |
| M66.4 | Ruptura espontánea de otros tendones | 3 | | | | | | | | | | | 1 | | | 2 |
| M85.6 | Otros quistes óseos | 3 | | | | | | | 1 | | | | 1 | | | 1 |
| M86.8 | Otras osteomielitis | 3 | | | | | | | 3 | | | | | | | |
| M10.0 | Gota idiopática | 2 | | | | | | | 2 | | | | | | | |
| M10.9 | Gota, no especificada | 2 | | | | | | | 1 | | | | | | | 1 |
| M17.9 | Gonartrosis, no especificada | 2 | | | | | | | 2 | | | | | | | |
| M25.0 | Hemartrosis | 2 | | | | | | | | | | | | | 2 | |
| M51.2 | Otros desplazamientos de disco intervertebral, especificado | 2 | | | | | | | 2 | | | | | | | |
| M67.2 | Hipertrofia sinovial, no clasificada en otra parte | 2 | | | | | | | | | | | | | | 2 |
| M71.3 | Otros quistes de la bolsa serosa | 2 | | | | | | | | 1 | | | | | 1 | |
| M00.8 | Artritis y poliartritis debidas a otros agentes bacterianos especificados | 1 | | | | | | 1 | | | | | | | | |
| M11.8 | Otras artropatías por cristales, especificadas | 1 | | | | | | | 1 | | | | | | | |
| M13.0 | Poliartritis, no especificada | 1 | | | | | | | | | | | | 1 | | |
| M13.8 | Otras artritis especificadas | 1 | | | | | | | | 1 | | | | | | |
| M17.1 | Otras gonartrosis primarias | 1 | | | | | | | 1 | | | | | | | |
| M19.8 | Otras artrosis especificadas | 1 | | | | | | | 1 | | | | | | | |
| M20.4 | Otro(s) dedo(s) del pie en martillo (adquiridos) | 1 | | | | | | | 1 | | | | | | | |
| M21.6 | Otras deformidades adquiridas del tobillo y del pie | 1 | | | | | | | | | | | | | | 1 |
| M23.2 | Trastorno de menisco debido a desgarró o lesión antigua | 1 | | | | | | | 1 | | | | | | | |
| M23.3 | Otros trastornos de los meniscos | 1 | | | | | | | | | | | | | | |
| M23.4 | Cuerpo flotante en la rodilla | 1 | | | | | | | 1 | | | | | | | |

| | | | | | | | | | | | | | | | | | | | | |
|---|--|-----|----|----|--|--|--|--|--|---|----|----|----|----|---|---|----|----|----|----|
| M23.6 | Otra ruptura espontánea del (de los) ligamento(s) de la rodilla | 1 | | | | | | | | | | | | | | | | | 1 | |
| M23.9 | Trastorno interno de la rodilla, no especificado | 1 | | | | | | | | 1 | | | | | | | | | | |
| M25.5 | Dolor en articulación | 1 | | | | | | | | | | | | | | | | | 1 | |
| M25.8 | Otros trastornos articulares especificados | 1 | | | | | | | | | 1 | | | | | | | | | |
| M33.1 | Otras dermatomiositis | 1 | | | | | | | | | 1 | | | | | | | | | |
| M34.9 | Esclerosis sistémica, no especificada | 1 | | | | | | | | | | | | | | | | | | 1 |
| M35.9 | Compromiso sistémico del tejido conjuntivo, no especificado | 1 | | | | | | | | | | | | | | | | | | 1 |
| M41.9 | Escoliosis, no especificada | 1 | | | | | | | | | 1 | | | | | | | | | |
| M43.1 | Espondilolistesis | 1 | | | | | | | | | | | | | | 1 | | | | |
| M46.9 | Espondilopatía inflamatoria, no especificada | 1 | | | | | | | | | | | | | | 1 | | | | |
| M47.9 | Espondilosis, no especificada | 1 | | | | | | | | | 1 | | | | | | | | | |
| M51.1 | Trastornos de disco lumbar y otros, con radiculopatía | 1 | | | | | | | | | | | | | 1 | | | | | |
| M60.2 | Granuloma por cuerpo extraño en tejido blando, no clasificado en otra parte | 1 | | | | | | | | | | | | | | | | | 1 | |
| M60.9 | Miositis, no especificada | 1 | | | | | | | | | 1 | | | | | | | | | |
| M62.0 | Diástasis del músculo | 1 | | | | | | | | | | | | | | | | 1 | | |
| M70.3 | Otras bursitis del codo | 1 | | | | | | | | | | 1 | | | | | | | | |
| M70.5 | Otras bursitis de la rodilla | 1 | | | | | | | | | | | | | | | | | 1 | |
| M71.2 | Quiste sinovial del hueso poplíteo (de Baker) | 1 | | | | | | | | | | | | | 1 | | | | | |
| M77.3 | Espolón calcáneo | 1 | | | | | | | | | 1 | | | | | | | | | |
| M79.2 | Neuralgia y neuritis, no especificadas | 1 | | | | | | | | | 1 | | | | | | | | | |
| M81.9 | Osteoporosis no especificada, sin fractura patológica | 1 | | | | | | | | | 1 | | | | | | | | | |
| M86.6 | Otras osteomielitis crónicas | 1 | | | | | | | | | | | | | | | | | 1 | |
| M87.1 | Osteonecrosis debida a drogas | 1 | | | | | | | | | 1 | | | | | | | | | |
| M92.0 | Osteocondrosis juvenil del humero | 1 | | | | | | | | | 1 | | | | | | | | | |
| M92.1 | Osteocondrosis juvenil del cúbito y del radio | 1 | | | | | | | | | 1 | | | | | | | | | |
| M93.9 | Osteocondropatía, no especificada | 1 | | | | | | | | | 1 | | | | | | | | | |
| CAPITULO XIV: ENFERMEDADES DEL SISTEMA GENITOURINARIO | | | | | | | | | | | | | | | | | | | | |
| N39.0 | Infección de vías urinarias, sitio no especificado | 272 | 49 | 16 | | | | | | 1 | 14 | 42 | 27 | 9 | 7 | | 16 | 16 | 28 | 44 |
| N73.9 | Enfermedad inflamatoria pélvica femenina, no especificada | 116 | 1 | | | | | | | 1 | 80 | 4 | 7 | 4 | 2 | | 1 | 2 | 6 | 8 |
| N93.9 | Hemorragia vaginal y uterina anormal, no especificada | 90 | 1 | | | | | | | | 50 | | 3 | 2 | 5 | | | 6 | 14 | 8 |
| N12 | Nefritis tubulointersticial, no especificada como aguda o crónica | 84 | | | | | | | | | 4 | 9 | 9 | 17 | 1 | | 29 | 14 | 1 | |
| N10 | Nefritis tubulointersticial aguda | 78 | | | | | | | | | 3 | 12 | 32 | | 5 | | | | 5 | 21 |
| N40 | Hiperplasia de la próstata | 50 | | | | | | | | | | 33 | | 2 | 2 | | | | 3 | 10 |
| N18.9 | Insuficiencia renal crónica, no especificada | 46 | | | | | | | | | 1 | 22 | 1 | | 9 | | | | | 13 |
| N47 | Prepucio redundante, fimosis y parafimosis | 46 | | | | | | | | | 14 | 10 | 4 | 1 | 2 | | | 3 | 8 | 4 |
| N83.2 | Otros quistes ováricos y los no especificados | 45 | | | | | | | | | 3 | 3 | 8 | | 7 | | 5 | | 10 | 9 |
| N89.9 | Trastorno no inflamatorio de la vagina, no especificado | 29 | | | | | | | | | 29 | | | | | | | | | |
| N61 | Trastornos inflamatorios de la mama | 26 | | | | | | | | | 7 | | 4 | | 2 | | | 3 | 8 | 2 |
| N93.8 | Otras hemorragias uterinas o vaginales anormales especificadas | 26 | | | | | | | | | 2 | | 10 | | | | 6 | | 4 | 4 |
| N81.9 | Prolapso genital femenino, no especificado | 20 | | | | | | | | | 11 | | 1 | | | | 2 | | | 6 |
| N76.0 | Vaginitis aguda | 19 | | | | | | | | | 14 | | | 1 | | | | 1 | 1 | 2 |
| N20.0 | Cálculo del riñón | 18 | | | | | | | | | | 10 | 2 | | 1 | | 1 | 1 | 1 | 2 |
| N19 | Insuficiencia renal no especificada | 13 | | | | | | | | | 2 | 5 | 4 | 1 | | | | 1 | | |
| N11.0 | Pielonefritis crónica no obstructiva asociada con reflujo | 11 | 5 | 1 | | | | | | | 1 | | | | | | | | | |
| N18.0 | Insuficiencia renal terminal | 11 | | | | | | | | | | 6 | | | 2 | | | | | 3 |
| N97.1 | Infertilidad femenina de origen tubárico | 11 | | | | | | | | | 3 | | | 4 | | | | 3 | | 1 |
| N39.9 | Trastorno del sistema urinario, no especificado | 10 | | | | | | | | | | | | | | | | | 9 | |
| N43.3 | Hidrocele, no especificado | 9 | | | | | | | | | | 6 | | | | | | | | 1 |
| N75.1 | Absceso de la glándula de Bartholin | 9 | | | | | | | | | 3 | | 1 | | | | 1 | | | 3 |
| N75.8 | Otras enfermedades de la glándula de Bartholin | 9 | | | | | | | | | 2 | | | | | | | | 6 | 1 |
| N85.0 | Hiperplasia de glándula del endometrio | 9 | | | | | | | | | 8 | | | | | | | | | 1 |
| N11.1 | Pielonefritis crónica obstructiva | 7 | 4 | | | | | | | | | | | | | | | | | 3 |
| N17.9 | Insuficiencia renal aguda, no especificada | 7 | | | | | | | | | | 3 | | | 1 | | | | 1 | 2 |
| N83.1 | Quiste del cuerpo amarillo | 7 | | | | | | | | | 7 | | | | | | | | | |
| N72 | Enfermedad inflamatoria del cuello uterino | 6 | | | | | | | | | | | | | | | 1 | | | 5 |
| N87.9 | Displasia del cuello del útero, no especificada | 6 | | | | | | | | | 1 | | | | | | | | | 5 |
| N11.9 | Nefritis tubulointersticial crónica, sin otra especificación | 5 | | 2 | | | | | | | | | | | | | | | | 3 |
| N23 | Cólico renal, no especificado | 5 | | | | | | | | | | 2 | | | | | | 1 | | 2 |
| N75.0 | Quiste de la glándula de Bartholin | 5 | | | | | | | | | 4 | | | | | | | | | 1 |
| N88.8 | Otros trastornos no inflamatorios especificados del cuello del útero | 5 | | | | | | | | | | | | | | | | | 3 | 2 |
| N89.8 | Otros trastornos especificados no inflamatorios de la vagina | 5 | | | | | | | | | | | | | | | | 5 | | |
| N94.9 | Afecciones no especificadas asociadas con los órganos genitales femeninos y el ciclo menstrual | 5 | | | | | | | | | | | | 1 | 1 | | | | 2 | 1 |
| N05.9 | Síndrome nefrítico no especificada | 4 | | | | | | | | 1 | | 2 | | | | | 1 | | | |
| N13.9 | Uropatía obstructiva y por reflujo, sin otra especificación | 4 | | | | | | | | | 1 | 3 | | | | | | | | |
| N36.8 | Otros trastornos especificados de la uretra | 4 | | | | | | | | | | 4 | | | | | | | | |
| N71.9 | Enfermedad inflamatoria del útero, no especificada | 4 | | | | | | | | | 2 | | | | | | | | | 2 |
| N81.4 | Prolapso uterovaginal, sin otra especificación | 4 | | | | | | | | | | | | | | | | | | 4 |
| N85.8 | Otros trastornos no inflamatorios especificados del útero | 4 | | | | | | | | | | | | | | | | | | 4 |
| N93.0 | Hemorragia postcoito y postcontacto | 4 | | | | | | | | | | | | | 3 | | | | | 1 |
| N20.9 | Cálculo urinario, no especificado | 3 | | | | | | | | | | 1 | | | | | | | | 2 |
| N39.4 | Otras incontinencias urinarias especificadas | 3 | | | | | | | | | | | | | | 1 | | | | 2 |
| N45.9 | Orquitis, epididimitis y orquiepididimitis sin absceso | 3 | | | | | | | | | | | 1 | | | | | | | 2 |
| N50.8 | Otros trastornos especificados de los órganos genitales masculinos | 3 | | | | | | | | | | 3 | | | | | | | | |
| N62 | Hipertrofia de la mama | 3 | | | | | | | | | | | | | | 1 | | | | 1 |
| N70.9 | Salpingitis y ooforitis, no especificadas | 3 | 1 | | | | | | | | 1 | | | 1 | | 1 | | | | |
| N76.4 | Absceso vulvar | 3 | | | | | | | | | | | 1 | | | 1 | | 1 | | |
| N85.1 | Hiperplasia adenomatosa del endometrio | 3 | | | | | | | | | | | 1 | | | | | | 2 | |
| N00.9 | Síndrome nefrítico agudo, no especificada | 2 | | | | | | | | 1 | | | | | | | | 1 | | |
| N13.3 | Otras hidronefrosis y las no especificadas | 2 | | | | | | | | | | 1 | | | | | | | | 1 |
| N70.1 | Salpingitis y ooforitis crónica | 2 | | | | | | | | | 2 | | | | | | | | | |
| N76.8 | Otras inflamaciones especificadas de la vagina y de la vulva | 2 | | | | | | | | | | | | | | | | | | 2 |
| N81.0 | Uretrocele femenino | 2 | | | | | | | | | | | | | | | | | | 2 |
| N81.1 | Cistocele | 2 | | | | | | | | | 1 | | | | | | | 1 | | |
| N81.3 | Prolapso uterovaginal completo | 2 | | | | | | | | | | | | | | | | | 1 | 1 |
| N81.8 | Otros prolapsos genitales femeninos | 2 | | | | | | | | | | | 1 | | | | | | | |

| | | | | | | | | | | | | | | | | | |
|--|---|------|-----|-----|-----|-----|-----|-----|------|----|-----|-----|-----|-----|-----|-----|-----|
| N83.5 | Torsión de ovario, pedículo de ovario y trompa de Falopio | 2 | | | | | | | | | | | 2 | | | | |
| N83.9 | Enfermedad no inflamatoria del ovario, de la trompa de Falopio y del ligamento ancho, no especificada | 2 | | | | | | | | | | | | | | | 2 |
| N84.0 | Pólipo del cuerpo del útero | 2 | | | | | | | 1 | | | | | 1 | | | |
| N84.1 | Pólipo del cuello del útero | 2 | | | | | | | | | | | | | | 2 | |
| N85.7 | Hematómetra | 2 | | | | | | | | | | | | | | 1 | 1 |
| N87.0 | Displasia cervical leve | 2 | | | | | | | | | | | | | | 2 | |
| N90.8 | Otros trastornos no inflamatorios especificados de la vulva y del perineo | 2 | | | | | | | | | | | | | 1 | | 1 |
| N92.1 | Menstruación excesiva y frecuente con ciclo irregular | 2 | | | | | | | | | | | | 1 | | | 1 |
| N04.0 | Síndrome nefrótico, anomalía glomerular mínima | 1 | | | | | | | 1 | | | | | | | | |
| N11.8 | Otras nefritis tubulointersticiales crónicas | 1 | | | | | | 1 | | | | | | | | | |
| N13.2 | Hidronefrosis con obstrucción por cálculos del riñón y del uréter | 1 | | | | | | | | | 1 | | | | | | |
| N13.5 | Torsión y estrechez del uréter sin hidronefrosis | 1 | | | | | | | | | | | | | | | 1 |
| N13.6 | Pionefrosis | 1 | | | | | | | | | 1 | | | | | | |
| N18.8 | Otras insuficiencias renales crónicas | 1 | | | | | | | | | | | | | | | 1 |
| N25.8 | Otros trastornos resultantes de la función tubular renal alterada | 1 | | | | | | | 1 | | | | | | | | |
| N28.9 | Trastorno del riñón y del uréter, no especificado | 1 | | | | | | | | | | | | | | | 1 |
| N30.0 | Cistitis aguda | 1 | | 1 | | | | | | | | | | | | | |
| N30.9 | Cistitis, no especificada | 1 | | | | | | | 1 | | | | | | | | |
| N31.9 | Disfunción neuromuscular de la vejiga, no especificada | 1 | | | | | | | | | 1 | | | | | | |
| N32.2 | Fístula de la vejiga, no clasificada en otra parte | 1 | | | | | | | 1 | | | | | | | | |
| N32.8 | Otros trastornos especificados de la vejiga | 1 | | | | | | | | | | | | | | | 1 |
| N34.2 | Otras uretritis | 1 | | | | | | | | | | | | | | 1 | |
| N39.1 | Proteinuria persistente, no especificada | 1 | | | | | | | 1 | | | | | | | | |
| N39.2 | Proteinuria ortostática, no especificada | 1 | | | | | | | | | | | | | | | 1 |
| N41.0 | Prostatitis aguda | 1 | | | | | | | | | | | | | | 1 | |
| N43.0 | Hidrocele enquistado | 1 | | | | | | | | | | | | | 1 | | |
| N48.2 | Otros trastornos inflamatorios del pene | 1 | | | | | | | | | | | | | | | 1 |
| N48.9 | Trastorno del pene, no especificado | 1 | | | | | | | | | 1 | | | | | | |
| N49.9 | Trastorno inflamatorio de órgano genital masculino, no especificado | 1 | | | | | | | | | | 1 | | | | | |
| N50.1 | Trastornos vasculares de los órganos genitales masculinos | 1 | | | | | | | | | | 1 | | | | | |
| N60.1 | Mastopatía quística difusa | 1 | | | | | | | 1 | | | | | | | | |
| N63 | Masa no especificada en la mama | 1 | | | | | | | | | | | | | | | 1 |
| N64.4 | Mastodinia | 1 | | | | | | | | | | | 1 | | | | |
| N73.4 | Peritonitis pélvica crónica, femenina | 1 | | | | | | | | | | | | | | | 1 |
| N80.9 | Endometriosis, no especificada | 1 | | | | | | | | | | | | | | | 1 |
| N81.2 | Prolapso uterovaginal incompleto | 1 | | | | | | | | | | | | | | | 1 |
| N82.3 | Fístula de la vagina al intestino grueso | 1 | | | | | | | | | | | 1 | | | | |
| N82.9 | Fístula del tracto genital femenino, sin otra especificación | 1 | | | | | | | 1 | | | | | | | | |
| N83.0 | Quiste folicular del ovario | 1 | | | | | | | | | | | | | | | 1 |
| N83.3 | Atrofia adquirida del ovario y de la trompa de Falopio | 1 | | | | | | | 1 | | | | | | | | |
| N83.8 | Otros trastornos no inflamatorios del ovario, de la trompa de Falopio y del ligamento ancho | 1 | | | | | | | | | | | | | | | 1 |
| N85.2 | Hipertrofia del útero | 1 | | | | | | | | | | | | | | | 1 |
| N85.9 | Trastorno no inflamatorio del útero, no especificado | 1 | | | | | | | | | | | | | | 1 | |
| N87.2 | Displasia cervical severa, no clasificada en otra parte | 1 | | | | | | | | | | | | | | | 1 |
| N88.1 | Laceración antigua del cuello del útero | 1 | | | | | | | 1 | | | | | | | | |
| N89.1 | Displasia vaginal moderada | 1 | | | | | | | | | | | | | | | 1 |
| N89.2 | Displasia vaginal severa, no clasificada en otra parte | 1 | | | | | | | | | | | | | | | 1 |
| N89.5 | Estrechez y atresia de la vagina | 1 | | | | | | | 1 | | | | | | | | |
| N91.1 | Amenorrea secundaria | 1 | | | | | | | 1 | | | | | | | | |
| N91.2 | Amenorrea, sin otra especificación | 1 | | | | | | | 1 | | | | | | | | |
| N94.6 | Dismenorrea, no especificada | 1 | | | | | | | | | | 1 | | | | | |
| N94.8 | Otras afecciones especificadas asociadas con los órganos genitales femeninos y el ciclo menstrual | 1 | | | | | | | | | | | | | | | 1 |
| N95.2 | Vaginitis atrófica postmenopáusica | 1 | | | | | | | | | 1 | | | | | | |
| CAPITULO XV: EMBARAZO, PARTO Y PUERPERIO | | | | | | | | | | | | | | | | | |
| O80.9 | Parto único espontáneo, sin otra especificación | 8618 | 405 | 220 | 448 | 257 | 194 | 168 | 2672 | | 768 | 218 | | 952 | 669 | 987 | 660 |
| O06.4 | Aborto no especificado incompleto, sin complicación | 1444 | 6 | | | 11 | | | 763 | | 118 | | 1 | 113 | 171 | 240 | 21 |
| O82.1 | Parto por cesárea de emergencia | 1221 | | | | | | | 824 | | | | 392 | | | | 5 |
| O75.9 | Complicación no especificada del trabajo de parto y del parto | 988 | | | | | | | 988 | | | | | | | | |
| O80.0 | Parto vertical | 903 | | 24 | 2 | 1 | | | | | | 1 | 378 | | | | 497 |
| O82.0 | Parto por cesárea electiva | 740 | | | | | | | 208 | | 2 | | 244 | | 151 | | 135 |
| O82.9 | Parto por cesárea, sin otra especificación | 496 | | | | | | | 19 | | 2 | | | 79 | | 329 | 67 |
| O23.4 | Infección no especificada de las vías urinarias en el embarazo | 395 | 40 | | | 3 | 4 | 1 | 47 | 66 | 58 | 24 | 35 | 85 | 5 | 27 | |
| O20.0 | Amenaza de aborto | 362 | 16 | | | 4 | 1 | | 151 | 33 | 8 | 21 | 38 | 21 | 31 | 38 | |
| O03.4 | Aborto espontáneo incompleto, sin complicación | 331 | | | | 3 | | | 18 | | | | 216 | | | | 94 |
| O47.0 | Falso trabajo de parto antes de las 37 semanas completas de gestación | 245 | | | | | | | 144 | | 36 | 8 | 9 | 19 | 7 | 3 | 19 |
| O47.9 | Falso trabajo de parto, sin otra especificación | 223 | | | | 3 | | | 23 | | 10 | 8 | | 30 | 5 | 6 | 138 |
| O21.0 | Hiperemesis gravídica leve | 157 | 4 | | | 3 | 4 | 1 | 57 | | 6 | 3 | 18 | 10 | 8 | 14 | 29 |
| O72.0 | Hemorragia del tercer periodo del parto | 150 | | | | | | | 98 | | 9 | 3 | 1 | 11 | 1 | 23 | 4 |
| O00.9 | Embarazo ectópico, no especificado | 148 | | | | | | | 91 | 1 | 7 | | 22 | 7 | 7 | 6 | 7 |
| O14.1 | Preeclampsia severa | 146 | | | | | | | 138 | | | | 2 | 2 | 2 | 1 | 1 |
| O47.1 | Falso trabajo de parto a las 37 y más semanas completas de gestación | 108 | 2 | | | | | | 7 | | 34 | 3 | 9 | 1 | | 48 | 4 |
| O23.9 | Otras Infecciones y las no especificadas de las vías genitourinarias en el embarazo | 99 | | | | 1 | | 1 | 52 | | 1 | | | | | 23 | 21 |
| O83.9 | Parto único asistido, sin otra especificación | 96 | | | | | | | 2 | | | | | 87 | | 7 | |
| O33.1 | Atención materna por desproporción debida a estrechez general de la pelvis | 78 | | | | | | | 4 | | 51 | 1 | | | 19 | | |
| O68.9 | Trabajo de parto y parto complicados por sufrimiento fetal, sin otra especificación | 76 | 1 | | | | | | 69 | | 1 | | 1 | | 4 | | |
| O34.2 | Atención materna por cicatriz uterina debida a cirugía previa | 71 | | | | | | | | | 16 | 26 | | 28 | | | 1 |
| O41.0 | Oligohidramnios | 71 | | | | | | | 47 | | 13 | | 3 | 4 | 3 | 1 | |
| O02.1 | Aborto retenido | 59 | | | | | | | 8 | | 2 | | 17 | | 2 | | 30 |
| O80.8 | Parto único espontáneo, otras presentaciones | 54 | 1 | | | | | | | | | | | | | 53 | |
| O64.1 | Trabajo de parto obstruido debido a presentación de nalgas | 53 | | | | | | | 39 | | 2 | | | 4 | 8 | | |
| O44.1 | Placenta previa con hemorragia | 52 | | | | | | | 30 | | 4 | 1 | 8 | 3 | | | 6 |
| O00.0 | Embarazo abdominal | 51 | | | | | | | 2 | | | | | | | 48 | 1 |
| O36.8 | Atención materna por otros problemas fetales especificados | 50 | | | | | | | | | 47 | | | 3 | | | |
| O30.0 | Embarazo doble | 49 | | | | | | | 46 | | | | 2 | | | | |
| O42.1 | Ruptura prematura de las membranas, e inicio del trabajo de parto después de las 24 horas | 47 | | | | | | | 44 | | | 2 | | | 1 | | |

| | | | | | | | | | | | | | | | | | |
|-------|--|----|---|--|---|---|---|---|----|--|----|----|----|----|----|----|----|
| Q33.5 | Atención materna por desproporción debida a feto demasiado grande | 46 | | | | | | | 44 | | | | | | 2 | | |
| O26.8 | Otras complicaciones especificadas relacionadas con el embarazo | 44 | | | | | | | | | | | | | | 44 | |
| O14.9 | Preeclampsia, no especificada | 40 | 1 | | 1 | | | | 1 | | 22 | 3 | 2 | | 4 | 1 | 4 |
| O06.0 | Aborto no especificado incompleto, complicado con infección genital y pelviana | 39 | | | | | | | 2 | | | 36 | | | | 1 | |
| O01.9 | Mola hidatiforme, no especificada | 34 | | | | | | | 24 | | 2 | | 6 | | | | 2 |
| O23.0 | Infección del riñón en el embarazo | 34 | | | 1 | | | | 8 | | 10 | 1 | 1 | | | 12 | 1 |
| O73.1 | Retención de fragmentos de la placenta o de las membranas, sin hemorragia | 34 | | | | | | | | | 1 | | 14 | | | 8 | 11 |
| O33.9 | Atención materna por desproporción de origen no especificado | 30 | | | | | | | | | 17 | | | | 13 | | |
| O85 | Sepsis puerperal | 27 | | | | | | | 18 | | 1 | | 1 | | 3 | | 2 |
| O42.0 | Ruptura prematura de las membranas, e inicio del trabajo de parto dentro de las 24 horas | 26 | | | | | | | 2 | | | | | | | 24 | |
| O63.9 | Trabajo de parto prolongado, no especificado | 26 | 6 | | 2 | | | | | | 18 | | | | | | |
| O86.0 | Infección de herida quirúrgica obstétrica | 24 | | | | | | | 6 | | 7 | | 4 | | | | 4 |
| O62.0 | Contracciones primarias inadecuadas | 23 | | | | 1 | | | | | 22 | | | | | | 3 |
| O02.9 | Producto anormal de la concepción, no especificado | 22 | | | | | | | | | | | 1 | | 18 | | |
| O60 | Parto prematuro | 22 | | | | 1 | | | 2 | | | | | 13 | | | 2 |
| O84.2 | Parto múltiple, todos por cesárea | 22 | | | | | | | 5 | | | | 9 | | 1 | | 7 |
| O21.1 | Hiperemesis gravídica con trastornos metabólicos | 18 | | | | 1 | 3 | | 11 | | 1 | | 1 | | | 1 | |
| O91.2 | Mastitis no purulenta asociada con el parto | 18 | 1 | | | 1 | | | 6 | | 1 | | | | | | 9 |
| O23.3 | Infección de otras partes de las vías urinarias en el embarazo | 17 | | | | | | | 14 | | | | | | 2 | | 1 |
| O42.9 | Ruptura prematura de las membranas, sin otra especificación | 16 | 5 | | | 1 | 1 | | 3 | | 1 | | 1 | 3 | 1 | | |
| O13 | Hipertensión gestacional (inducida por el embarazo) sin proteinuria significativa | 15 | | | | | | | 3 | | 1 | | 4 | | | 6 | 1 |
| O23.5 | Infección genital en el embarazo | 15 | | | | | | | | | 12 | | | | | 2 | 1 |
| O75.6 | Retraso del parto después de la ruptura espontánea o no especificada de las membranas | 15 | | | | | | | | | 15 | | | | | | |
| O80.1 | Parto único espontáneo, presentación de nalgas o podálica | 15 | | | | | | | 4 | | | 1 | 6 | | 2 | | 2 |
| O86.4 | Pirexia de origen desconocido consecutiva al parto | 15 | | | | | | | 1 | | 1 | | | | 11 | | 2 |
| O06.5 | Aborto no especificado completo o no especificado, complicado con infección genital y pelviana | 13 | | | | | | | | | | | | | 1 | | 12 |
| O32.1 | Atención materna por presentación de nalgas | 13 | | | | | | | | | 10 | | | | 1 | 2 | |
| O73.0 | Retención de la placenta sin hemorragia | 13 | 3 | | | 1 | | | | | | | 6 | | | 1 | 2 |
| O15.9 | Eclampsia, en período no especificado | 12 | | | | | | | 4 | | 1 | | | | | | 6 |
| O48 | Embarazo prolongado | 12 | | | | | | | 1 | | | 1 | | | | 10 | |
| O14.0 | Preeclampsia moderada | 10 | | | | | | | 8 | | 1 | | | | | 1 | |
| O36.4 | Atención materna por muerte intrauterina | 10 | | | | | | 1 | | | 9 | | | | | | |
| O62.9 | Anomalia dinámica del trabajo de parto, no especificada | 10 | | | | | | | | | | | | | | 10 | |
| O90.1 | Dehiscencia de sutura obstétrica perineal | 10 | | | | | | | 1 | | 1 | | | | 1 | | 5 |
| O06.1 | Aborto no especificado incompleto, complicado por hemorragia excesiva o tardía | 9 | | | | | | | | | | | | | | | 9 |
| O08.9 | Complicación no especificada consecutiva al aborto, al embarazo ectópico y al embarazo molar | 9 | 6 | | | | | | | | 1 | | | | 1 | | 1 |
| O21.2 | Hiperemesis gravídica tardía | 9 | | | | | | | | | 6 | | 1 | | | | 2 |
| O32.2 | Atención materna por posición fetal oblicua o transversa | 9 | | | | | | | | | 5 | | | | 3 | 1 | |
| O40 | Polidramnios | 8 | | | | | | | 3 | | 3 | | | | | | 1 |
| O64.4 | Trabajo de parto obstruido debido a presentación de hombro | 8 | | | | | | | | | 1 | | | | 7 | | |
| O72.2 | Hemorragia postparto secundaria o tardía | 8 | | | | | | | 1 | | | | | | | | 7 |
| O20.9 | Hemorragia precoz del embarazo, sin otra especificación | 7 | | | | | | | | | | | 2 | | 2 | | 2 |
| O02.0 | Detención del desarrollo del huevo y mola no hidatiforme | 6 | | | | | | | 2 | | | | | | 3 | | 1 |
| O21.9 | Vómitos del embarazo, no especificados | 6 | | | | | | | | | | | | | | | 6 |
| O26.9 | Complicación relacionada con el embarazo, no especificada | 6 | | | | | | | | | | | | | | | 6 |
| O30.9 | Embarazo múltiple, no especificado | 6 | | | | | | 1 | 1 | | 1 | 1 | | | | 1 | 1 |
| O72.1 | Otras hemorragias postparto inmediatas | 6 | | | | | | | 2 | | | | 3 | | | | 1 |
| O99.8 | Otras enfermedades especificadas y afecciones que complican el embarazo, el parto y el puerperio | 6 | | | | | | | | | | | | | | | 6 |
| O64.9 | Trabajo de parto obstruido debido a presentación anormal del feto no especificada | 5 | | | | | | | 2 | | 2 | | | | | 1 | |
| O69.1 | Trabajo de parto y parto complicados por circular pericervical del cordón, con compresión | 5 | | | | | | | | | 5 | | | | | | |
| O86.2 | Infección de las vías urinarias consecutiva al parto | 5 | | | | | | | | | | | | | 5 | | |
| O90.0 | Dehiscencia de sutura de cesárea | 5 | | | | | | | | | | | | | 2 | | |
| O90.9 | Complicación puerperal, no especificada | 5 | | | | 1 | | | | | | | | | | | 3 |
| O16 | Hipertensión materna, no especificada | 4 | | | | | | | 2 | | | | 1 | | 1 | | |
| O23.1 | Infección de la vejiga urinaria en el embarazo | 4 | | | | | | | | | 1 | | 3 | | | | |
| O41.1 | Infección de la bolsa amniótica o de las membranas | 4 | | | | | | | 1 | | 2 | | | | | 1 | |
| O62.1 | Inercia uterina secundaria | 4 | | | | | | | 4 | | | | | | | | |
| O75.1 | Choque durante o después del trabajo de parto y el parto | 4 | | | | | | | 4 | | | | | | | | |
| O84.0 | Parto múltiple, todos espontáneos | 4 | | | | | | | | | | | 2 | | 1 | | 1 |
| O84.9 | Parto múltiple, no especificado | 4 | | | | | | | | | | 1 | | | 2 | | 1 |
| O03.9 | Aborto espontáneo completo o no especificado, sin complicación | 3 | | | | | | | | | 1 | | | | | | 2 |
| O06.9 | Aborto no especificado completo o no especificado, sin complicación | 3 | | | | 1 | | | | | | | | | | | 2 |
| O15.1 | Eclampsia durante el trabajo de parto | 3 | | | | | | | 1 | | | | | | | | |
| O36.5 | Atención materna por déficit del crecimiento fetal | 3 | | | | | | | 1 | | 2 | | | | | | |
| O41.9 | Trastorno del líquido amniótico y de las membranas, no especificado | 3 | | | | | | | | | 3 | | | | | | |
| O70.0 | Desgarro perineal de primer grado durante el parto | 3 | | | | | | | 1 | | | | | | | 1 | 1 |
| O86.3 | Otras infecciones de las vías genitourinarias consecutivas al parto | 3 | | | | | | | 2 | | | | | | 1 | | |
| O90.8 | Otras complicaciones puerperales, no clasificadas en otra parte | 3 | | | | | | | | | | | | | | | 1 |
| O00.1 | Embarazo tubárico | 2 | | | | | | | | | | | 1 | | | | 1 |
| O03.0 | Aborto espontáneo incompleto, complicado con infección genital y pelviana | 2 | | | | | | | | | | | 2 | | | | |
| O07.9 | Otros intentos fallidos de aborto y los no especificados, sin complicación | 2 | | | | | | | 1 | | | | | | | | 1 |
| O15.0 | Eclampsia en el embarazo | 2 | | | | | | | | | | | 2 | | | | |
| O23.2 | Infección de la uretra en el embarazo | 2 | | | | | | | | | | | | | 2 | | |
| O32.5 | Atención materna por embarazo múltiple con presentación anormal de un feto o más | 2 | | | | | | | | | 2 | | | | | | |
| O32.9 | Atención materna por presentación anormal no especificada del feto | 2 | | | | | | | | | 1 | | | | 1 | | |
| O44.0 | Placenta previa con especificación de que no hubo hemorragia | 2 | | | | | | | | | 1 | | | | | | 1 |
| O62.2 | Otras inercias uterinas | 2 | | | | | | | 1 | | | | | | | | 1 |
| O66.9 | Trabajo de parto obstruido, sin otra especificación | 2 | | | | | | | | | 1 | 1 | | | | | |
| O68.1 | Trabajo de parto y parto complicados por la presencia de meconio en el líquido amniótico | 2 | | | | | | | 1 | | | | | | | 1 | |
| O69.0 | Trabajo de parto y parto complicados por prolapso del cordón umbilical | 2 | | | | | 1 | | | | | | | | 1 | | |
| O71.4 | Desgarro vaginal obstétrico alto, sólo | 2 | | | | | | | | | | | 1 | | | | 1 |
| O75.0 | Sufrimiento materno durante el trabajo de parto y el parto | 2 | | | | | | | | | 2 | | | | | | |
| O82.8 | Otros partos únicos por cesárea | 2 | | | | | | | 1 | | | | | | | | 1 |
| O84.8 | Otros partos múltiples | 2 | | | | | | | 1 | | | | | | | | 1 |
| O99.0 | Anemia que complica el embarazo, el parto y el puerperio | 2 | | | | | | | | | | | | | 1 | | 1 |
| O99.6 | Enfermedades del sistema digestivo que complican el embarazo, el parto y el puerperio | 2 | | | | | | | | | | | 1 | | | | 1 |

[illegible]

| | | | | | | | | | | | | | | | | | | |
|---|---|----|--|--|--|--|--|--|--|----|--|---|---|---|--|---|---|---|
| P21.1 | Asfixia del nacimiento, leve y moderada | 4 | | | | | | | | 1 | | | | 2 | | | | 1 |
| P24.3 | Aspiración neonatal de leche y alimento regurgitado | 4 | | | | | | | | 3 | | | | 1 | | | | |
| P24.9 | Síndrome de aspiración neonatal, sin otra especificación | 4 | | | | | | | | 1 | | 1 | | | | 1 | | 1 |
| P39.8 | Otras infecciones especificadas propias del período perinatal | 4 | | | | | | | | | | | | | | | 4 | |
| P80.9 | Hipotermia del recién nacido, no especificada | 4 | | | | | | | | 1 | | | | | | 1 | | 2 |
| P90 | Convulsiones del recién nacido | 4 | | | | | | | | 4 | | | | | | | | |
| P00.2 | Feto y recién nacido afectados por enfermedades infecciosas y parasitarias de la madre | 3 | | | | | | | | | | | | 2 | | | 1 | |
| P01.1 | Feto y recién nacido afectados por ruptura prematura de las membranas | 3 | | | | | | | | | | | | 2 | | | | 1 |
| P01.8 | Feto y recién nacido afectados por otras complicaciones maternas del embarazo | 3 | | | | | | | | 3 | | | | | | | | |
| P05.9 | Retardo del crecimiento fetal, no especificado | 3 | | | | | | | | | | | | 3 | | | | |
| P12.1 | Caput succedaneum debido a traumatismo del nacimiento | 3 | | | | | | | | | | | | | | | | 3 |
| P29.9 | Trastorno cardiovascular no especificado, originado en el período perinatal | 3 | | | | | | | | | | | | | | | 1 | 2 |
| P36.0 | Sepsis del recién nacido debida a estreptococo del grupo B | 3 | | | | | | | | | | | | | | | 1 | 2 |
| P36.8 | Sepsis del recién nacido debida a otras bacterias | 3 | | | | | | | | 2 | | | | | | | 1 | |
| P58.1 | Ictericia neonatal debida a hemorragia | 3 | | | | | | | | 3 | | | | | | | | |
| P58.8 | Ictericia neonatal debida a otras hemólisis excesivas especificadas | 3 | | | | | | | | 1 | | | | 1 | | | | 1 |
| P59.8 | Ictericia neonatal por otras causas especificadas | 3 | | | | | | | | 1 | | | | 1 | | | 1 | |
| P00.1 | Feto y recién nacido afectados por enfermedades renales y de las vías urinarias de la madre | 2 | | | | | | | | | | 1 | | 1 | | | | |
| P03.9 | Feto y recién nacido afectados por complicaciones no especificadas del trabajo de parto y del parto | 2 | | | | | | | | | | | 2 | 1 | | | | |
| P13.4 | Fractura de la clavícula debida a traumatismo del nacimiento | 2 | | | | | | | | | | | | | | | | 2 |
| P29.1 | Disritmia cardíaca neonatal | 2 | | | | | | | | 2 | | | | | | | | |
| P29.8 | Otros trastornos cardiovasculares originados en el período perinatal | 2 | | | | | | | | | | | | | | | | 2 |
| P35.9 | Enfermedad viral congénita, sin otra especificación | 2 | | | | | | | | | | | | | | | | 2 |
| P37.8 | Otras enfermedades neonatales infecciosas o parasitarias especificadas | 2 | | | | | | | | | | | | | | | | 2 |
| P39.4 | Infección cutánea neonatal | 2 | | | | | | | | | | | | | | | | 2 |
| P55.8 | Otras enfermedades hemolíticas del feto y del recién nacido | 2 | | | | | | | | 2 | | | | | | | | |
| P78.9 | Trastorno perinatal del sistema digestivo, no especificado | 2 | | | | | | | | | | | | | | | | 2 |
| P81.9 | Alteración no especificada de la regulación de la temperatura en el recién nacido | 2 | | | | | | | | | | | | | | 2 | | |
| P92.0 | Vómitos del recién nacido | 2 | | | | | | | | | | | | | | | | 2 |
| P00.0 | Feto y recién nacido afectados por trastornos hipertensivos de la madre | 1 | | | | | | | | 1 | | | | | | | | |
| P00.4 | Feto y recién nacido afectados por trastornos nutricionales de la madre | 1 | | | | | | | | 1 | | | | | | | | |
| P02.2 | Feto y recién nacido afectados por otras anomalías morfológicas y funcionales de la placenta y las no especificadas | 1 | | | | | | | | | | | | 1 | | | | |
| P02.5 | Feto y recién nacido afectados por otra compresión del cordón umbilical | 1 | | | | | | | | | | | | | | | 1 | |
| P02.6 | Feto y recién nacido afectados por otras complicaciones del cordón umbilical y las no especificadas | 1 | | | | | | | | | | 1 | | | | | | |
| P02.7 | Feto y recién nacido afectados por corioamnionitis | 1 | | | | | | | | 1 | | | | | | | | |
| P08.2 | Recién nacido postÚrmino sin sobrepeso para su edad gestacional | 1 | | | | | | | | 1 | | | | | | | | |
| P12.8 | Otros traumatismos del nacimiento en el cuero cabelludo | 1 | | | | | | | | | | | | | | | | 1 |
| P13.3 | Traumatismo de otros huesos largos durante el nacimiento | 1 | | | | | | | | | | | | | | | | 1 |
| P15.3 | Traumatismo ocular durante el nacimiento | 1 | | | | | | | | | | | | | | | | 1 |
| P15.8 | Otros traumatismos especificados, durante el nacimiento | 1 | | | | | | | | | | | | | | | | 1 |
| P20.0 | Hipoxia intrauterina notada por primera vez antes del inicio del trabajo de parto | 1 | | | | | | | | | | | | | | | 1 | |
| P25.1 | Neumotórax originado en el período perinatal | 1 | | | | | | | | | | | | | | | | 1 |
| P26.9 | Hemorragia pulmonar no especificada, originada en el período perinatal | 1 | | | | | | | | | | | | 1 | | | | |
| P28.0 | Atelectasia primaria del recién nacido | 1 | | | | | | | | | | | | | | | 1 | |
| P29.0 | Insuficiencia cardíaca neonatal | 1 | | | | | | | | | | | | | | | | 1 |
| P36.3 | Sepsis del recién nacido debida a estafilococo de otra especie y la no especificada | 1 | | | | | | | | 1 | | | | | | | | |
| P37.5 | Candidiasis neonatal | 1 | | | | | | | | 1 | | | | | | | | |
| P39.3 | Infección neonatal de las vías urinarias | 1 | | | | | | | | | | | | | | | | 1 |
| P57.9 | Kernicterus, no especificado | 1 | | | | | | | | | | | | 1 | | | | |
| P58.3 | Ictericia neonatal debida a policitemia | 1 | | | | | | | | 1 | | | | | | | | |
| P59.0 | Ictericia neonatal asociada con el parto antes de término | 1 | | | | | | | | | | | | | | | | 1 |
| P61.4 | Otras anemias congénitas, no clasificadas en otra parte | 1 | | | | | | | | 1 | | | | | | | | |
| P61.9 | Trastorno hematológico perinatal, no especificado | 1 | | | | | | | | | | | | | | | | 1 |
| P70.3 | Hipoglicemia neonatal yatrogénica | 1 | | | | | | | | 1 | | | | | | | | |
| P70.9 | Trastorno transitorio no especificado del metabolismo de los carbohidratos en el feto y el recién nacido | 1 | | | | | | | | | | | | | | | 1 | |
| P76.1 | Ileo transitorio del recién nacido | 1 | | | | | | | | | | | | 1 | | | | |
| P77 | Enterocolitis necrotizante del feto y del recién nacido | 1 | | | | | | | | | | | | 1 | | | | |
| P78.8 | Otros trastornos perinatales especificos del sistema digestivo | 1 | | | | | | | | | | | | | | | | 1 |
| P91.2 | Leucomalacia cerebral neonatal | 1 | | | | | | | | 1 | | | | | | | | |
| P91.8 | Otras alteraciones cerebrales especificadas del recién nacido | 1 | | | | | | | | | | | | | | | | 1 |
| P92.2 | Lentitud en la ingestión de alimentos del recién nacido | 1 | | | | | | | | | | | | | | | | 1 |
| P96.9 | Afección no especificada originada en el período perinatal | 1 | | | | | | | | | | | | | | 1 | | |
| CAPITULO XVII: MALFORMACIONES CONGENITAS, DEFORMIDADES Y ANOMALIAS CROMOSOMICAS | | | | | | | | | | | | | | | | | | |
| Q38.1 | Anquiloglosia | 27 | | | | | | | | 17 | | 1 | 2 | | | 1 | | 5 |
| Q90.9 | Síndrome de Down, no especificado | 14 | | | | | | | | 10 | | | | 2 | | | | 1 |
| Q36.9 | Labio leporino, unilateral | 11 | | | | | | | | 6 | | 1 | | | | | | 4 |
| Q53.9 | Testículo no descendido, sin otra especificación | 10 | | | | | | | | 7 | | | | | | | | 3 |
| Q65.8 | Otras deformidades congénitas de la cadera | 8 | | | | | | | | 1 | | | | | | | 1 | 6 |
| Q03.9 | Hidrocefalo congénito, no especificado | 7 | | | | | | | | 1 | | | | 1 | | 1 | | 2 |
| Q69.9 | Polidactilia, no especificada | 6 | | | | | | | | 3 | | | 3 | | | | | |
| Q70.1 | Membrana interdigital de la mano | 6 | | | | | | | | 6 | | | | | | | | |
| Q89.9 | Malformación congénita, no especificada | 6 | | | | | | | | 5 | | | | | | | | 1 |
| Q24.9 | Malformación congénita del corazón, no especificada | 5 | | | | | | | | 1 | | | | | | | | 4 |
| Q35.9 | Fisura del paladar unilateral, sin otra especificación | 4 | | | | | | | | | | | | | | | 3 | 1 |
| Q43.9 | Malformación congénita del intestino, no especificada | 3 | | | | | | | | 2 | | | | | | | | 1 |
| Q50.1 | Quiste en desarrollo del ovario | 3 | | | | | | | | 1 | | | 2 | | | | | |
| Q65.1 | Luxación congénita de la cadera, bilateral | 3 | | | | | | | | | | | | | | | | 3 |
| Q01.9 | Encefalocele, no especificado | 2 | | | | | | | | 2 | | | | | | | | |
| Q35.2 | Fisura del paladar blando, bilateral | 2 | | | | | | | | | | | | | | | | 2 |
| Q39.0 | Atresia del esófago sin mención de fístula | 2 | | | | | | | | 2 | | | | | | | | |
| Q41.2 | Ausencia, atresia y estenosis congénita del ileon | 2 | | | | | | | | 2 | | | | | | | | |
| Q53.1 | Testículo no descendido, unilateral | 2 | | | | | | | | | | | | | | | | 2 |
| Q55.2 | Otras malformaciones congénitas de los testículos y del escroto | 2 | | | | | | | | 2 | | | | | | | | |
| Q55.8 | Otras malformaciones congénitas de los órganos genitales masculinos, especificadas | 2 | | | | | | | | | | | 1 | | | | | 1 |
| Q65.2 | Luxación congénita de la cadera, no especificada | 2 | | | | | | | | 1 | | | | | | | | 1 |

| | | | | | | | | | | | | | | | | | |
|---|---|-----|---|----|--|---|---|----|----|----|----|----|----|----|---|---|----|
| Q70.0 | Fusión de los dedos de la mano | 2 | | | | | | | 2 | | | | | | | | |
| Q74.0 | Otras malformaciones congénitas del (de los) miembro(s) superior(es), incluida la cintura escapular | 2 | | | | | | | 1 | 1 | | | | | | | |
| Q75.3 | Macrocefalia | 2 | | | | | | | | | | | 1 | | | | 1 |
| Q89.7 | Malformaciones congénitas múltiples, no clasificadas en otra parte | 2 | | | | | | 1 | | | | | | | | 1 | |
| Q00.0 | Anencefalia | 1 | | | | | | | | | | 1 | | | | | |
| Q04.9 | Malformación congénita del encéfalo, no especificada | 1 | | | | | | | | | | | | | | 1 | |
| Q05.4 | Espina bífida con hidrocefalo, sin otra especificación | 1 | | | | | | 1 | | | | | | | | | |
| Q05.8 | Espina bífida sacra sin hidrocefalo | 1 | | | | | | | | | | | | | | | 1 |
| Q06.1 | Hipoplasia y displasia de la médula espinal | 1 | | | | | | | 1 | | | | | | | | |
| Q16.1 | Ausencia congénita, atresia o estrechez del conducto auditivo (externo) | 1 | | | | | | | | | | | | | | | 1 |
| Q17.2 | Microtia | 1 | | | | | | | | | | | | | | 1 | |
| Q17.4 | Anomalia de la posición de la oreja | 1 | | | | | | 1 | | | | | | | | | |
| Q18.9 | Malformación congénita de la cara y del cuello, no especificada | 1 | | | | | | | | | | | | | | | 1 |
| Q21.9 | Malformación congénita del tabique cardíaco, no especificada | 1 | | | | | | | | | | 1 | | | | | |
| Q25.0 | Conducto arterioso permeable | 1 | | | | | | 1 | | | | | | | | | |
| Q25.2 | Atresia de la aorta | 1 | | | | | | | | | | | | | | 1 | |
| Q25.5 | Atresia de la arteria pulmonar | 1 | | | | | | | | | | | | | | 1 | |
| Q28.2 | Malformación arteriovenosa de los vasos cerebrales | 1 | | | | | | | | | | | | | | | 1 |
| Q33.0 | Quiste pulmonar congénito | 1 | | | | | | | | | | | | | | | 1 |
| Q33.3 | Agenesia del pulmón | 1 | | | | | | | 1 | | | | | | | | |
| Q33.6 | Hipoplasia y displasia pulmonar | 1 | | | | | | | 1 | | | | | | | | |
| Q33.9 | Malformación congénita del pulmón, no especificada | 1 | | | | | | | | 1 | | | | | | | |
| Q35.8 | Fisura del paladar bilateral, sin otra especificación | 1 | | | | | | | | | | | | | | | 1 |
| Q37.4 | Fisura del paladar duro y del paladar blando con labio leporino, bilateral | 1 | | | | | | 1 | | | | | | | | | |
| Q38.0 | Malformaciones congénitas de los labios, no clasificadas en otra parte | 1 | | | | | | | | | | | | | | 1 | |
| Q39.1 | Atresia del esófago con fistula traqueoesofágica | 1 | | | | | | | | | | | 1 | | | | |
| Q40.0 | Estenosis hipertrófica congénita del píloro | 1 | | | | | | | | | | | | | | | 1 |
| Q40.9 | Malformación congénita de la parte superior del tubo digestivo, no especificada | 1 | | | | | | | | | | | | | | | 1 |
| Q41.0 | Ausencia, atresia y estenosis congénita del duodeno | 1 | | | | | | | | | | 1 | | | | | |
| Q41.9 | Ausencia, atresia y estenosis congénita del intestino delgado, parte no especificada | 1 | | | | | | 1 | | | | 1 | | | | | |
| Q42.1 | Ausencia, atresia y estenosis congénita del recto, sin fistula | 1 | | | | | | | | | | | | | 1 | | |
| Q42.3 | Ausencia, atresia y estenosis congénita del ano, sin fistula | 1 | | | | | | | | 1 | | | | | | | |
| Q43.0 | Divertículo de Meckel | 1 | | | | | | | 1 | | | | | | | | |
| Q43.6 | Fistula congénita del recto y del ano | 1 | | | | | | | | | | | 1 | | | | |
| Q43.8 | Otras malformaciones congénitas del intestino, especificadas | 1 | | | | | | | | | | 1 | | | | | |
| Q44.4 | Quiste del colédoco | 1 | | | | | | 1 | | | | | | | | | |
| Q45.9 | Malformación congénita del sistema digestivo, no especificada | 1 | | | | | | | | | | | | | | 1 | |
| Q50.0 | Ausencia congénita de ovario | 1 | | | | | | | | 1 | | | | | | | |
| Q55.9 | Malformación congénita de los órganos genitales masculinos, no especificada | 1 | | | | | | | | | | | | | | | 1 |
| Q64.8 | Otras malformaciones congénitas del aparato urinario, especificadas | 1 | | | | | | | | | | | | | | | 1 |
| Q65.9 | Deformidad congénita de la cadera, no especificada | 1 | | | | | | | | | | | | | | | 1 |
| Q66.9 | Deformidad congénita de los pies, no especificada | 1 | | | | | | | | | | | | | | | 1 |
| Q67.0 | Asimetría facial | 1 | | | | | | | | | | | | | | | 1 |
| Q68.8 | Otras deformidades congénitas osteomusculares, especificadas | 1 | | | | | | 1 | | | | | | | | | |
| Q70.9 | Sindactilia, no especificada | 1 | | | | | | 1 | | | | | | | | | |
| Q72.5 | Defecto por reducción longitudinal de la tibia | 1 | | | | | | | | | | | | | | | 1 |
| Q74.9 | Malformación congénita de miembro(s), no especificada | 1 | | | | | | | | | | | | | 1 | | |
| Q77.0 | Acondrogénesis | 1 | | | | | | | | 1 | | | | | | | |
| Q79.2 | Exónfalos | 1 | | | | | | 1 | | | | | | | | | |
| Q79.3 | Gastrosquisis | 1 | | | | | | | | | | | | | | | 1 |
| Q82.8 | Otras malformaciones congénitas de la piel, especificadas | 1 | | | | | | 1 | | | | | | | | | |
| CAPITULO XVIII: SINTOMAS, SIGNOS Y HALLAZGOS ANORMALES CLINICOS Y DE LABORATORIO, NO CLASIFICADOS EN OTRA PARTE | | | | | | | | | | | | | | | | | |
| R10.4 | Otros dolores abdominales y los no especificados | 231 | 6 | 37 | | | 1 | 7 | 18 | 16 | 13 | 12 | 37 | 21 | | | 63 |
| R56.8 | Otras convulsiones y las no especificadas | 115 | | | | | | 15 | 44 | 14 | 1 | 9 | 11 | 4 | 2 | | 15 |
| R50.9 | Fiebre, no especificada | 87 | 5 | 18 | | | 2 | 10 | 11 | 5 | 3 | | 16 | 14 | | | 3 |
| R10.0 | Abdomen agudo | 38 | | | | | | 5 | 8 | | 5 | 1 | 3 | 1 | | | 15 |
| R04.2 | Hemoptisis | 31 | 1 | | | | | 1 | 14 | 1 | 1 | 5 | 1 | 5 | | | 2 |
| R51 | Cefalea | 24 | | 1 | | | | 9 | 4 | | 2 | | 2 | 1 | | | 5 |
| R17 | Ictericia no especificada | 23 | | | | | | 1 | 8 | 4 | 2 | | 2 | | | | 6 |
| R10.2 | Dolor pélvico y perineal | 19 | | | | | | 16 | | 1 | | | 1 | | | | 1 |
| R11 | Náusea y vómito | 18 | | | | | 1 | 1 | 1 | 1 | | 1 | 8 | | | | 5 |
| R58 | Hemorragia, no clasificada en otra parte | 18 | | | | | | 3 | 1 | | | | 4 | 10 | | | |
| R04.0 | Epistaxis | 17 | | | | 1 | | 1 | 7 | 4 | 1 | 1 | 1 | 1 | | | |
| R56.0 | Convulsiones febriles | 17 | | | | | | | | 2 | | 5 | 1 | | | 1 | 8 |
| R69 | Causas de morbilidad desconocidas y no especificadas | 17 | | | | | | | 15 | | | | | | | | 2 |
| R99 | Otras causas mal definidas y las no especificadas de mortalidad | 17 | | | | | | | 17 | | | | | | | | |
| R18 | Ascitis | 15 | | | | | | 1 | 8 | | | | 2 | | | | 4 |
| R31 | Hematuria, no especificada | 14 | | | | | | 1 | 3 | 3 | 1 | 2 | 1 | | | | 3 |
| R57.1 | Choque hipovolémico | 14 | | | | | | 6 | 4 | 1 | | | 1 | 1 | | | 1 |
| R60.9 | Edema, no especificado | 10 | | | | | | 2 | 1 | | | 3 | 2 | 2 | | | |
| R09.2 | Paro respiratorio | 6 | | | | | | 2 | 1 | | 3 | | | | | | |
| R10.3 | Dolor localizado en otras partes inferiores del abdomen | 6 | | 6 | | | | | | | | | | | | | |
| R33 | Retención de orina | 6 | | | | | | | 1 | 1 | 1 | | 1 | 2 | | | |
| R10.1 | Dolor abdominal localizado en parte superior | 5 | 2 | | | | | | | | | 1 | 1 | | | | 1 |
| R32 | Incontinencia urinaria, no especificada | 5 | | | | | | 5 | | | | | | | | | |
| R02 | Gangrena, no clasificada en otra parte | 4 | | | | | | | 1 | | | 2 | | | | | 1 |
| R40.2 | Coma, no especificado | 4 | | | | | | 2 | | | | 1 | 1 | | | | |
| R43.1 | Parosmia | 4 | | | | | | | | | | | | 4 | | | |
| R55 | Síncope y colapso | 3 | | | | | | | 2 | | | | | | | | 1 |
| R57.0 | Choque cardiogénico | 3 | | | | | | 1 | 1 | 1 | | | | | | | |
| R00.0 | Taquicardia, no especificada | 2 | | | | | | 2 | | | | | | | | | |
| R06.6 | Hipo | 2 | | | | | | | 1 | | | | | | | | 1 |
| R21 | Salpullido y otras erupciones cutáneas no especificadas | 2 | | | | | | | | | 2 | | | | | | |
| R50.1 | Fiebre persistente | 2 | | | | | | 2 | | | | | | | | | |
| R57.9 | Choque, no especificado | 2 | | | | | | | | | | | | 2 | | | |

| | | | | | | | | | | | | | | | | | |
|--|---|-----|---|----|--|--|---|----|-----|-----|-----|----|----|----|-----|----|-----|
| R59.9 | Adenomegalia, no especificada | 2 | | | | | | | | | 2 | | | | | | |
| R00.1 | Bradicardia, no especificada | 1 | | | | | | | | 1 | | | | | | | |
| R06.0 | Disnea | 1 | | | | | | | | | | | | | | | 1 |
| R19.0 | Tumefacción, masa o prominencia intraabdominal y pélvica | 1 | | | | | | | | | | | | | | | 1 |
| R20.2 | Parestesia de la piel | 1 | | | | | | | | | | | | | | | 1 |
| R22.9 | Tumefacción, masa o prominencia localizada en parte no especificada | 1 | | | | | | | | | | | | | | | 1 |
| R23.4 | Cambios en la textura de la piel | 1 | | | | | | | | | | | | | | | 1 |
| R25.2 | Calambres y espasmos | 1 | | | | | | 1 | | | | | | | | | |
| R29.1 | Meningismo | 1 | | | | | | | | | | | | | | | 1 |
| R41.3 | Otra amnesia | 1 | | | | | | | | | 1 | | | | | | |
| R45.6 | Violencia física | 1 | | | | | | 1 | | | | | | | | | |
| R50.0 | Fiebre con escalofrío | 1 | | | | | | 1 | | | | | | | | | |
| R52.9 | Dolor, no especificado | 1 | | | | | | | | | | | | | | | 1 |
| R54 | Senilidad | 1 | | | | | | | | | | 1 | | | | | |
| R68.8 | Otros síntomas y signos generales especificados | 1 | | | | | | | | 1 | | | | | | | |
| CAPITULO XIX: TRAUMATISMOS, ENVENAMIENTOS Y ALGUNAS OTRAS CONSECUENCIAS DE CAUSAS EXTERNAS | | | | | | | | | | | | | | | | | |
| S06.9 | Traumatismo intracraneal, no especificado | 698 | | | | | | 1 | 1 | 344 | 40 | | 74 | 57 | 2 | 2 | 177 |
| T00.9 | Traumatismos superficiales múltiples, no especificados | 474 | | 18 | | | | 1 | 1 | 62 | 155 | 54 | 10 | 45 | 12 | 11 | 106 |
| T60.0 | Insecticidas organofosforados y carbamatos | 328 | 6 | | | | | 1 | 163 | 27 | | 14 | 41 | 31 | 16 | 29 | |
| S82.2 | Fractura de la diáfisis de la tibia | 188 | | | | | | 1 | 67 | 7 | 2 | 15 | 6 | 1 | 36 | 53 | |
| S72.9 | Fractura del fémur, parte no especificada | 164 | | | | | | 4 | 82 | 5 | 3 | 14 | 6 | 3 | 31 | 16 | |
| T65.9 | Efecto tóxico de sustancia no especificada | 158 | | | | | | 9 | 44 | 10 | 17 | 1 | 6 | 8 | 21 | 42 | |
| T63.0 | Veneno de serpiente | 146 | | | | | | 1 | 1 | | | 32 | 47 | 27 | 38 | | |
| S42.3 | Fractura de la diáfisis del húmero | 119 | | | | | | 2 | 54 | 2 | 1 | 9 | 4 | | 14 | 33 | |
| T14.9 | Traumatismo, no especificado | 117 | 1 | | | | | 4 | | | | 3 | | | 109 | | |
| S82.8 | Fractura de otras partes de la pierna | 80 | | | | | | | 38 | 11 | 1 | 8 | 2 | | 7 | 13 | |
| S52.7 | Fracturas múltiples del antebrazo | 72 | | | | | | | 60 | 1 | | 2 | 6 | | | 3 | |
| T63.3 | Veneno de arañas | 71 | | | | | | 1 | 8 | 29 | 21 | 4 | 1 | 4 | 1 | 1 | 1 |
| S42.0 | Fractura de la clavícula | 66 | | | | | | | 28 | 4 | 1 | 3 | 2 | 2 | 5 | 21 | |
| T30.2 | Quemadura de segundo grado, región del cuerpo no especificada | 61 | 2 | | | | | | | | | 6 | | 27 | 8 | 17 | 1 |
| S52.5 | Fractura de la epífisis inferior del radio | 57 | | | | | | | 8 | 2 | | | | | | | 47 |
| S39.9 | Traumatismo no especificado del abdomen, de la región lumbosacra y de la pelvis | 56 | | | | | | 1 | 25 | 3 | | 6 | 5 | 6 | 5 | 5 | |
| T14.1 | Herida de región no especificada del cuerpo | 46 | 1 | | | | | 1 | 17 | 6 | 2 | 3 | | 5 | 2 | 9 | |
| S52.0 | Fractura de la epífisis superior del cúbito | 44 | | | | | | | 22 | 2 | | 2 | 5 | | 8 | 5 | |
| S52.8 | Fractura de otras partes del antebrazo | 43 | | | | | | | 14 | 5 | 3 | 3 | 2 | 3 | 10 | 3 | |
| S62.8 | Fractura de otras partes y de las no especificadas de la muñeca y de la mano | 41 | | | | | | | 8 | 2 | | 2 | 6 | | 18 | 5 | |
| S91.3 | Herida de otras partes del pie | 40 | | | | | 2 | | 4 | | | 7 | 4 | 7 | 13 | 3 | |
| S00.9 | Traumatismo superficial de la cabeza, parte no especificada | 39 | 3 | | | | | | 2 | 3 | 1 | 1 | 4 | 24 | 1 | | |
| S72.0 | Fractura del cuello de fémur | 38 | | | | | | | 26 | 2 | | 3 | 1 | | 3 | 3 | |
| S01.8 | Herida de otras partes de la cabeza | 37 | | | | | | | 2 | 11 | 1 | 1 | 8 | 1 | 8 | 5 | |
| T54.3 | Callos cáusticos y sustancias alcalinas similares | 36 | | | | | | | 20 | 4 | | 2 | 6 | 1 | | 3 | |
| S09.9 | Traumatismo de la cabeza, no especificado | 33 | | | | | | 7 | 3 | 3 | | 2 | 2 | 1 | 10 | 5 | |
| S72.3 | Fractura de la diáfisis del fémur | 29 | | | | | | | 3 | | | | | | | | 26 |
| T60.4 | Rodenticidas | 29 | | | | | | | 1 | 21 | | 4 | | | 2 | 1 | |
| S29.9 | Traumatismo del tórax, no especificado | 28 | | | | | | | 17 | 4 | | 1 | | | 6 | | |
| S69.9 | Traumatismo no especificado de la muñeca y de la mano | 28 | | | | | | | 24 | 1 | | 1 | 1 | | 1 | | |
| S42.4 | Fractura de la epífisis inferior del húmero | 27 | | | | | | | 10 | 2 | | 11 | 1 | | | 3 | |
| T81.4 | Infección consecutiva a procedimiento, no clasificada en otra parte | 26 | | | | | | 13 | 6 | 2 | | 1 | 2 | | 1 | 1 | |
| S02.2 | Fractura de los huesos de la nariz | 24 | | | | | | | 10 | 3 | 1 | 1 | 1 | 1 | 5 | 2 | |
| S81.9 | Herida de la pierna, parte no especificada | 24 | | 2 | | | | | | 1 | | 4 | 4 | 6 | 4 | 3 | |
| S68.1 | Amputación traumática de otro dedo único (completa) (parcial) | 22 | | | | | | | 5 | 2 | | 6 | | 2 | 4 | 3 | |
| S68.2 | Amputación traumática de dos o más dedos solamente (completa) (parcial) | 22 | | | | | | | 4 | 2 | 1 | 3 | 3 | 2 | 6 | 1 | |
| T14.0 | Traumatismo superficial de región no especificada del cuerpo | 22 | 1 | | | | | 1 | 4 | 6 | 1 | | 1 | 3 | 4 | 1 | |
| T18.1 | Cuerpo extraño en el esófago | 22 | | | | | | | 13 | 2 | | 1 | | 2 | 1 | 3 | |
| S01.9 | Herida de la cabeza, parte no especificada | 21 | | 2 | | | | | 1 | 6 | | 1 | 5 | | 5 | 1 | |
| S36.7 | Traumatismo de múltiples órganos intraabdominales | 20 | | | | | | | 12 | | | 8 | | | | | |
| S61.9 | Herida de la muñeca y de la mano, parte no especificada | 20 | | | | | | | 6 | 1 | | | 5 | 3 | 2 | 3 | |
| S62.6 | Fractura de otro dedo de la mano | 20 | | | | | | | 6 | | 1 | 6 | 3 | | | 4 | |
| S31.4 | Herida de la vagina y de la vulva | 18 | | | | | 1 | | | 1 | | | | | 3 | 1 | |
| S82.0 | Fractura de la rótula | 18 | | | | | | | 8 | 2 | 1 | 3 | | | | 4 | |
| T07 | Traumatismos múltiples, no especificados | 18 | | | | | | | 12 | | | | 4 | | | 2 | |
| S30.0 | Contusión de la región lumbosacra y de la pelvis | 17 | | | | | | | 6 | 2 | | 1 | 2 | 2 | 4 | | |
| S43.1 | Luxación de la articulación acromioclavicular | 17 | | | | | | | 12 | 1 | | 2 | | | | 2 | |
| S81.0 | Herida de la rodilla | 17 | | | | | | | 2 | 1 | 1 | 2 | 1 | 2 | 4 | 4 | |
| S02.9 | Fractura del cráneo y de los huesos de la cara, parte no especificada | 16 | | | | | | 1 | | 2 | | | 2 | | 10 | 1 | |
| S21.9 | Herida del tórax, parte no especificada | 16 | | | | | | | 6 | 4 | | 1 | | | 1 | 4 | |
| S71.1 | Herida del muslo | 16 | | | | | | | 5 | 4 | | 2 | 1 | | 2 | 2 | |
| S01.0 | Herida del cuero cabelludo | 15 | 2 | | | | | | | 7 | 2 | | | 2 | | 2 | |
| S51.9 | Herida del antebrazo, parte no especificada | 15 | | | | | | | 6 | 3 | | 1 | | 3 | 1 | 1 | |
| S73.0 | Luxación de la cadera | 15 | | | | | | 1 | 8 | 1 | | 1 | 1 | | 1 | 2 | |
| T00.0 | Traumatismos superficiales que afectan la cabeza con el cuello | 15 | | | | | | | 1 | 1 | | 4 | | | 9 | | |
| T42.4 | Benzodiazepinas | 15 | | | | | | | 12 | | | | | | | 3 | |
| T60.3 | Herbicidas y fungicidas | 15 | | | | | | 1 | 5 | | | | 4 | 3 | 2 | | |
| S72.4 | Fractura de la epífisis inferior del fémur | 14 | | | | | | 1 | 8 | 1 | | 2 | | | | 2 | |
| S92.5 | Fractura de los huesos de otro(s) dedo(s) del pie | 14 | | | | | | 1 | 1 | | | 4 | 1 | | 1 | 6 | |
| S02.6 | Fractura del maxilar inferior | 13 | | | | | | | 9 | | | 1 | | | 2 | 1 | |
| S06.5 | Hemorragia subdural traumática | 13 | | | | | | | 9 | 2 | | | | | | 2 | |
| S53.1 | Luxación del codo, no especificada | 13 | | | | | | | 6 | 2 | | | | | 2 | 3 | |
| S31.8 | Heridas de otras partes y de las no especificadas del abdomen | 12 | | | | | | 1 | 4 | 2 | | | | | 4 | 1 | |
| S43.0 | Luxación de la articulación del hombro | 12 | | | | | | | 5 | 2 | 1 | 2 | | | | 2 | |
| S82.4 | Fractura del peroné solamente | 12 | | | | | | | 6 | | | | | 1 | 2 | 3 | |
| T30.3 | Quemadura de tercer grado, región del cuerpo no especificada | 12 | | | | | | | 3 | 1 | 1 | | 1 | 6 | | | |
| S11.9 | Herida de cuello, parte no especificada | 11 | | | | | | | 4 | 3 | | | | 1 | 1 | 2 | |
| S86.0 | Traumatismo del tendón de Aquiles | 11 | | | | | | | 7 | | | 4 | | | | | |
| S91.7 | Heridas múltiples del tobillo y del pie | 11 | | | | | | | | | | 1 | 5 | 1 | 4 | | |

| | | | | | | | | | | | | | | | | | |
|-------|---|----|--|---|---|--|--|---|----|---|---|---|---|---|---|---|---|
| T13.1 | Herida de miembro inferior, nivel no especificado | 11 | | | | | | | | 7 | | | 1 | 2 | | 1 | |
| T63.4 | Veneno de otros artrópodos | 11 | | | | | | | 1 | 1 | 1 | | | 1 | 3 | 2 | 2 |
| T65.1 | Estricnina y sus sales | 11 | | | | | | | | 6 | 1 | | 2 | 1 | | | 1 |
| T70.2 | Otros efectos y los no especificados de la gran altitud | 11 | | | 3 | | | | | 1 | 1 | 5 | | | | | 1 |
| S27.9 | Traumatismo de órgano intratorácico, no especificado | 10 | | | | | | | | 9 | | | 1 | | | | |
| S32.8 | Fractura de otras partes y de las no especificadas de la columna lumbar y de la pelvis | 10 | | | | | | | | 5 | 2 | | | | | 2 | 1 |
| S61.7 | Heridas múltiples de la muñeca y de la mano | 10 | | | | | | | | 2 | 2 | | 1 | | | 4 | 1 |
| S71.7 | Heridas múltiples de la cadera y del muslo | 10 | | | | | | | | | 4 | | 1 | 1 | | 3 | 1 |
| S82.9 | Fractura de la pierna, parte no especificada | 10 | | | | | | | | 1 | | | | 1 | | 7 | 1 |
| S83.6 | Esguinces y torceduras de otras partes y las no especificadas de la rodilla | 10 | | | | | | | | 8 | 1 | | | | 1 | | |
| T20.2 | Quemadura de la cabeza y del cuello, de segundo grado | 10 | | | | | | | | 2 | 3 | | 1 | | | | 4 |
| T74.0 | Negligencia o abandono | 10 | | | | | | | 10 | | | | | | | | |
| T88.7 | Efecto adverso no especificado de droga o medicamento | 10 | | | | | | | | 1 | | | | 3 | | | 6 |
| S20.2 | Contusión del tórax | 9 | | | | | | | | 2 | 3 | | 3 | | 1 | | |
| S22.3 | Fractura de costilla | 9 | | | | | | | | 1 | | | 2 | | | | |
| S52.2 | Fractura de la diáfisis del cúbito | 9 | | | | | | | | 4 | | | | 1 | | 3 | 1 |
| S52.9 | Fractura del antebrazo, parte no especificada | 9 | | | | | | | | 3 | 2 | | 1 | | | 3 | |
| S82.3 | Fractura de la epifisis inferior de la tibia | 9 | | | | | | | | 4 | 2 | | | | | 1 | 2 |
| S05.9 | Traumatismo del ojo y de la órbita, no especificado | 8 | | | | | | | | 4 | | | | | | | 4 |
| S14.1 | Otros traumatismos de la médula espinal cervical y los no especificados | 8 | | | | | | | | 7 | | | | 1 | | | |
| S31.0 | Herida de la región lumbosacra y de la pelvis | 8 | | | | | | 1 | | 3 | 1 | | 1 | 2 | | | |
| S32.0 | Fractura de vértebra lumbar | 8 | | | | | | | | 4 | | | | | 1 | 2 | 1 |
| S61.0 | Herida de dedo(s) de la mano, sin daño de la(s) uña(s) | 8 | | | | | | | | 1 | 1 | 1 | 3 | 2 | | | |
| S67.0 | Traumatismo por aplastamiento del pulgar y otro(s) dedo(s) | 8 | | | | | | | | | 1 | 1 | | | 5 | | |
| S72.1 | Fractura perteroanterior | 8 | | | | | | | | 4 | 2 | | 1 | | | | 1 |
| S92.0 | Fractura del calcáneo | 8 | | | | | | | | 5 | | | | | | 1 | 2 |
| S92.3 | Fractura de hueso del metatarso | 8 | | | | | | | | 5 | 1 | | 1 | | | | 1 |
| S93.0 | Luxación de la articulación del tobillo | 8 | | | | | | | | 4 | 1 | 1 | | | | | 2 |
| T06.2 | Traumatismos de nervios que afectan múltiples regiones del cuerpo | 8 | | | | | | | | | 8 | | | | | | |
| T09.3 | Traumatismo de la médula espinal, nivel no especificado | 8 | | | | | | | | 5 | | | 1 | 1 | | | 1 |
| T14.6 | Traumatismo de tendones y músculos de región no especificada del cuerpo | 8 | | | | | | | | | 1 | | 2 | | 1 | | 4 |
| T24.2 | Quemadura de la cadera y miembro inferior, de segundo grado, excepto tobillo y pie | 8 | | | 1 | | | | | 4 | 2 | | 1 | | | | |
| T31.3 | Quemaduras que afectan del 30 al 39% de la superficie del cuerpo | 8 | | | | | | | | 8 | | | | | | | |
| T78.2 | Choque anafiláctico, no especificado | 8 | | | | | | | | 1 | 1 | | | | 2 | 1 | 3 |
| T81.3 | Desgarro de herida operatoria, no clasificado en otra parte | 8 | | | | | | 1 | | 2 | | | | | | | 5 |
| S01.5 | Herida del labio y de la cavidad bucal | 7 | | | | | | | | 1 | 3 | | 1 | | | 1 | 1 |
| S24.1 | Otros traumatismos y los no especificados de la médula espinal torácica | 7 | | | | | | | | 7 | | | | | | | |
| S31.1 | Herida de la pared abdominal | 7 | | | | | | 1 | | 3 | | | | | | 1 | 2 |
| S39.8 | Otros traumatismos especificados del abdomen, de la región lumbosacra y de la pelvis | 7 | | | | | | | | | | | | | | | 7 |
| S56.1 | Traumatismo del tendón y músculo flexor de otro(s) dedo(s) a nivel del antebrazo | 7 | | | | | | | | 6 | 1 | | | | | | |
| S72.7 | Fracturas múltiples del fémur | 7 | | | | | | | | 1 | 4 | | | | 1 | 1 | |
| S02.1 | Fractura de la base del cráneo | 6 | | | | | | | | 1 | | | | 1 | | 3 | 1 |
| S02.8 | Fractura de otros huesos del cráneo y de la cara | 6 | | | | | | | | 6 | | | | | | | |
| S21.7 | Herida múltiple de la pared torácica | 6 | | | | | | | | | | | | 4 | | 2 | |
| S22.4 | Fracturas múltiples de costillas | 6 | | | | | | | | 1 | 1 | 3 | | | | 1 | |
| S30.2 | Contusión de órganos genitales externos | 6 | | | | | | | | 1 | | 1 | | 1 | 1 | 2 | |
| S52.4 | Fractura de la diáfisis del cúbito y del radio | 6 | | | | | | | | | | | 1 | | | 4 | 1 |
| S52.6 | Fractura de la epifisis inferior del cúbito y del radio | 6 | | | | | | | | 4 | | | 1 | | | | 1 |
| S92.9 | Fractura del pie, no especificada | 6 | | | | | | | | | | | | | | 4 | 2 |
| S97.8 | Traumatismo por aplastamiento de otras partes del pie y del tobillo | 6 | | | | | | | | 3 | | | | | 2 | 1 | |
| T21.2 | Quemadura del tronco, de segundo grado | 6 | | 1 | | | | | | 2 | | | 3 | | | | |
| T30.0 | Quemadura de región del cuerpo y grado no especificados | 6 | | | | | | 3 | | | | | | | | | 3 |
| T31.2 | Quemaduras que afectan del 20 al 29% de la superficie del cuerpo | 6 | | | | | | | | 6 | | | | | | | |
| T65.8 | Efectos tóxicos de otras sustancias especificadas | 6 | | | | | | | | 2 | | | | | | | 4 |
| S21.8 | Herida de otras partes del tórax | 5 | | | | | | | | 1 | | | 1 | | | 1 | 2 |
| S30.1 | Contusión de la pared abdominal | 5 | | | | | | 1 | | 1 | 1 | | | 1 | | 1 | |
| S34.1 | Otro traumatismo de la médula espinal lumbar | 5 | | | | | | | | 4 | | | 1 | | | | |
| S35.0 | Traumatismo de la aorta abdominal | 5 | | | | | | | | | | | | | | | 5 |
| S36.8 | Traumatismo de otros órganos intraabdominales | 5 | | | | | | | | 2 | | | | | | 3 | |
| S41.1 | Herida del brazo | 5 | | | | | | | | | 2 | | | 1 | | 2 | |
| S52.3 | Fractura de la diáfisis del radio | 5 | | | | | | | | 1 | | | 3 | | | | 1 |
| S81.7 | Heridas múltiples de la pierna | 5 | | | | | | | | | 1 | | 1 | | | 2 | 1 |
| T01.9 | Heridas múltiples, no especificadas | 5 | | 1 | | | | | | 4 | | | | | | | |
| T29.2 | Quemaduras de múltiples regiones, mencionadas como de no más de segundo grado | 5 | | | | | | | | 3 | 1 | | 1 | | | | |
| T63.9 | Efecto tóxico del contacto con animal venenoso no especificado | 5 | | | | | | 3 | | 1 | | | | | | | 1 |
| T81.1 | Choque durante o resultante de un procedimiento, no clasificado en otra parte | 5 | | | | | | | | 1 | 4 | | | | | | |
| S01.1 | Herida del párpado y de la región periorcular | 4 | | | | | | | | | 1 | | 1 | | | 1 | 1 |
| S02.4 | Fractura del malar y del hueso maxilar superior | 4 | | | | | | | | 2 | | | 1 | | | | 1 |
| S05.6 | Herida penetrante del globo ocular sin cuerpo extraño | 4 | | | | | | | | 4 | | | | | | | |
| S20.8 | Traumatismo superficial de otras partes y de las no especificadas del tórax | 4 | | | | | | | | | 1 | | | | 1 | 1 | 1 |
| S37.9 | Traumatismo de órgano pélvico no especificado | 4 | | | | | | 1 | | 1 | | | | | | 2 | |
| S41.0 | Herida del hombro | 4 | | | | | | | | | | | 1 | 1 | | 2 | |
| S42.7 | Fracturas múltiples de la clavícula, del omóplato y del h-mero | 4 | | | | | | | | 1 | | | 1 | | | | 2 |
| S51.7 | Heridas múltiples del antebrazo | 4 | | | | | | | | 1 | | | 2 | | 1 | | |
| S62.5 | Fractura del pulgar | 4 | | | | | | | | 1 | | | 3 | | | | |
| S62.7 | Fracturas múltiples de los dedos de la mano | 4 | | | | | | | | 1 | | | 2 | | | 1 | |
| S70.0 | Contusión de la cadera | 4 | | | | | | | | 1 | 1 | | | | 1 | 1 | |
| S80.0 | Contusión de la rodilla | 4 | | | | | | | | 1 | 1 | | 1 | | | 1 | |
| S82.5 | Fractura del maléolo interno | 4 | | | | | | | | 4 | | | | | | | |
| S91.1 | Herida de dedo(s) del pie sin daño(s) de la(s) uña(s) | 4 | | | | | | | | | | | | | | | |
| S92.7 | Fracturas múltiples del pie | 4 | | 1 | | | | | | 1 | | | | 1 | | 1 | |
| S99.9 | Traumatismo del pie y del tobillo, no especificado | 4 | | | | | | | | 1 | | | | | | 3 | |
| T12 | Fractura de miembro inferior, nivel no especificado | 4 | | | | | | | | | | | 1 | | 1 | 2 | |
| T13.0 | Traumatismo superficial de miembro inferior, nivel no especificado. | 4 | | | | | | | | 1 | 1 | 1 | | 1 | | | |
| T14.7 | Traumatismo por aplastamiento y amputación traumática de regiones no especificadas del cuerpo | 4 | | | | | | | | | | | | | | 1 | 3 |
| T18.9 | Cuerpo extraño en el tubo digestivo, parte no especificada | 4 | | | | | | | | | | | | 3 | | | 1 |

| | | | | | | | | | | | | | | | | | |
|-------|--|---|--|--|--|---|--|---|---|---|---|---|---|---|---|---|---|
| T60.9 | Plagüicida, no especificado | 4 | | | | | | | | 3 | | | | | | | 1 |
| T71 | Asfixia | 4 | | | | | | | | 2 | 1 | | 1 | | | | |
| T78.3 | Edema angioneurótico | 4 | | | | | | 1 | 2 | | | | 1 | | 1 | | |
| S00.0 | Traumatismo superficial del cuero cabelludo | 3 | | | | | | | | | | | | 1 | | | 3 |
| S00.5 | Traumatismo superficial del labio y de la cavidad bucal | 3 | | | | | | | | | 1 | | | | | | 2 |
| S01.3 | Herida del oído | 3 | | | | 1 | | | | 1 | | | | | | | 1 |
| S02.0 | Fractura de la bóveda del cráneo | 3 | | | | | | | | 3 | | | | | | | |
| S04.7 | Traumatismo del nervio espinal [XI par] | 3 | | | | | | | | 3 | | | | | | | |
| S06.0 | Concusión | 3 | | | | | | 1 | 2 | | | | | | | | |
| S06.4 | Hemorragia epidural | 3 | | | | | | | | 3 | | | | | | | |
| S12.9 | Fractura del cuello, parte no especificada | 3 | | | | | | | 2 | | | | | | | | 1 |
| S31.7 | Heridas múltiples del abdomen, de la región lumbosacra y de la pelvis | 3 | | | | | | | | 1 | | | 1 | | | 1 | |
| S32.3 | Fractura del hueso ilíaco | 3 | | | | | | | | 2 | | | | | | | 1 |
| S35.9 | Traumatismo de vasos sanguíneos no especificados a nivel del abdomen, de la región lumbosacra y de la pelvis | 3 | | | | | | | | | | | | | | | 3 |
| S42.2 | Fractura de la epífisis superior del húmero | 3 | | | | | | | 2 | 1 | | | | | | | |
| S56.4 | Traumatismo del tendón y músculo extensor de otro(s) dedo(s) a nivel del antebrazo | 3 | | | | | | | 2 | | | | | | | | 1 |
| S59.9 | Traumatismo no especificado del antebrazo | 3 | | | | | | | 1 | | | 1 | | 1 | | | |
| S62.3 | Fractura de otros huesos metacarpianos | 3 | | | | | | | 2 | | | | 1 | | | | |
| S67.8 | Traumatismo por aplastamiento de otras partes y de las no especificadas de la muñeca y de la mano | 3 | | | | | | | | 1 | | | | | 1 | | 1 |
| S68.9 | Amputación traumática de la muñeca y de la mano, nivel no especificado | 3 | | | | | | | 1 | | | | 1 | | | 1 | |
| S80.1 | Contusión de otras partes y las no especificadas de la pierna | 3 | | | | | | | | | 1 | | | | | | 1 |
| S81.8 | Herida de otras partes de la pierna | 3 | | | | | | | 1 | 1 | | | | | | | 1 |
| S82.1 | Fractura de la epífisis superior de la tibia | 3 | | | | | | | 1 | | | | | | | | 1 |
| S83.1 | Luxación de la rodilla | 3 | | | | | | 1 | | | | | | | | 1 | 1 |
| S89.9 | Traumatismo de la pierna, no especificado | 3 | | | | | | | 1 | | | 1 | | | | | 1 |
| S91.0 | Herida del tobillo | 3 | | | | | | | 1 | | | | | | | | 2 |
| T13.9 | Traumatismo no especificado de miembro inferior, nivel no especificado | 3 | | | | | | | | 1 | | | | | | | 2 |
| T17.1 | Cuerpo extraño en el orificio nasal | 3 | | | | | | | | | | 2 | | | | | 1 |
| T18.2 | Cuerpo extraño en el estómago | 3 | | | | | | | 3 | | | | | | | | |
| T25.2 | Quemadura del tobillo y del pie, de segundo grado | 3 | | | | | | | | 2 | | | | | | | 1 |
| T30.1 | Quemadura de primer grado, región del cuerpo no especificada | 3 | | | | | | | | | | | | 1 | | 2 | |
| T31.1 | Quemaduras que afectan del 10 al 19% de la superficie del cuerpo | 3 | | | | | | | 3 | | | | | | | | |
| T31.5 | Quemaduras que afectan del 50 al 59% de la superficie del cuerpo | 3 | | | | | | | 3 | | | | | | | | |
| T68 | Hipotermia | 3 | | | | | | 1 | | | 2 | | | | | | |
| T74.8 | Otros síndromes del maltrato | 3 | | | | | | 3 | | | | | | | | | |
| S00.1 | Contusión de los párpados y de la región periocular | 2 | | | | | | | | | | | 2 | | | | |
| S00.8 | Traumatismo superficial de otras partes de la cabeza | 2 | | | | | | | | | | 1 | | | | | 1 |
| S01.2 | Herida de la nariz | 2 | | | | | | | | | 1 | | | | | | 1 |
| S01.7 | Heridas múltiples de la cabeza | 2 | | | | | | | 1 | | | | | | | | 1 |
| S06.1 | Edema cerebral traumático | 2 | | | | | | | 2 | | | | | | | | |
| S06.2 | Traumatismo cerebral difuso | 2 | | | | | | | 1 | | 1 | | | | | | |
| S06.3 | Traumatismo cerebral focal | 2 | | | | | | | | 1 | | | | | | | 1 |
| S06.8 | Otros traumatismos intracraneales | 2 | | | | | | | 1 | | | | | | | | 1 |
| S19.9 | Traumatismo del cuello, no especificado | 2 | | | | | | | | | | 1 | | | | | 1 |
| S21.2 | Herida de la pared posterior del tórax | 2 | | | | | | | | 1 | | | | | | | 1 |
| S22.0 | Fractura de vértebra torácica | 2 | | | | | | | | 1 | | | | | | | 1 |
| S27.1 | Hemotórax traumático | 2 | | | | | | | 2 | | | | | | | | |
| S27.2 | Hemoneumotórax traumático | 2 | | | | | | | 2 | | | | | | | | |
| S29.7 | Traumatismos múltiples del tórax | 2 | | | | | | | 1 | | | | | | 1 | | |
| S31.3 | Herida del escroto y de los testículos | 2 | | | | | | | | | | | 1 | | | | 1 |
| S32.4 | Fractura del acetábulo | 2 | | | | | | | 1 | 1 | | | | | | | |
| S32.5 | Fractura del pubis | 2 | | | | | | | 1 | | | | 1 | | | | |
| S33.3 | Luxación de otras partes y de las no especificadas de la columna lumbar y de la pelvis | 2 | | | | | | | 2 | | | | | | | | |
| S34.8 | Traumatismo de otros nervios a nivel del abdomen, de la región lumbosacra y de la pelvis y de los no especificados | 2 | | | | | | | 1 | | | | | | | | 1 |
| S36.1 | Traumatismo del hígado y de la vesícula biliar | 2 | | | | | | | | 1 | | | | | | | 1 |
| S36.9 | Traumatismo de órgano intraabdominal no especificado | 2 | | | | | | | 1 | | | 1 | | | | | |
| S37.0 | Traumatismo del riñón | 2 | | | | | | | 1 | | | | | | | | 1 |
| S39.6 | Traumatismo de órgano(s) intraabdominal(es) con órgano(s) pélvico(s) | 2 | | | | | | | 2 | | | | | | | | |
| S42.9 | Fractura del hombro y del brazo, parte no especificada | 2 | | | | | | | 1 | | 1 | | | | | | |
| S51.0 | Herida del codo | 2 | | | | | | | | | | | | | | | 1 |
| S51.8 | Herida de otras partes del antebrazo | 2 | | | | | | | | | | | 2 | | | | 1 |
| S52.1 | Fractura de la epífisis superior del radio | 2 | | | | | | | 1 | | | | | | | | 1 |
| S62.0 | Fractura del hueso escafoides [navicular] de la mano | 2 | | | | | | | | | | | | | | | 2 |
| S62.2 | Fractura del primer metacarpiario | 2 | | | | | | | | | | | | | | | |
| S62.4 | Fracturas múltiples de huesos metacarpianos | 2 | | | | | | | 2 | | | | | | | | 2 |
| S63.1 | Luxación de dedos de la mano | 2 | | | | | | | 1 | | | | | | | | 1 |
| S64.4 | Traumatismo del nervio digital de otro dedo | 2 | | | | | | | | | | 2 | | | | | |
| S69.8 | Otros traumatismos especificados de la muñeca y de la mano | 2 | | | | | | | 1 | | | | | | | | 1 |
| S70.1 | Contusión del muslo | 2 | | | | | | | 2 | | | | | | | | |
| S79.9 | Traumatismo no especificado de la cadera y del muslo | 2 | | | | | | | 1 | | | | | | | | 1 |
| S82.6 | Fractura del maléolo externo | 2 | | | | | | | 1 | 1 | | | | | | | |
| S83.4 | Esguinces y torceduras que comprometen los ligamentos laterales (externo) (interno) de la rodilla | 2 | | | | | | | 2 | | | | | | | | |
| S90.0 | Contusión del tobillo | 2 | | | | | | | | | 1 | 1 | | | | | |
| S90.9 | Traumatismo superficial del pie y del tobillo, no especificado | 2 | | | | | | | | | | | | | 1 | | 1 |
| S91.2 | Herida de dedo(s) del pie con daño(s) de la(s) uña(s) | 2 | | | | | | | | 1 | | 1 | | | | | |
| S92.1 | Fractura del astrágalo | 2 | | | | | | | | | | | | | | | 2 |
| S93.4 | Esguinces y torceduras del tobillo | 2 | | | | | | | | | | | | | | 1 | 1 |
| T00.3 | Traumatismos superficiales que afectan múltiples regiones del(de los) miembro(s) inferior(es) | 2 | | | | | | | | 2 | | | | | | | |
| T02.9 | Fracturas múltiples, no especificadas | 2 | | | | | | | 1 | 1 | | | | | | | |
| T06.8 | Otros traumatismos especificados que afectan múltiples regiones del cuerpo | 2 | | | | | | | | | | 2 | | | | | |
| T08 | Fractura de la columna vertebral, nivel no especificado | 2 | | | | | | | | 1 | | 1 | | | | | |
| T11.1 | Herida de miembro superior, nivel no especificado | 2 | | | | | | | 1 | | | | 1 | | | | |
| T14.2 | Fractura de región no especificada del cuerpo | 2 | | | | | | 2 | | | | | | | | | |
| T14.8 | Otros traumatismos de región no especificada del cuerpo | 2 | | | | | | | | | | | | | | 1 | 1 |
| T18.5 | Cuerpo extraño en el ano y en el recto | 2 | | | | | | | 2 | | | | | | | | |
| T22.2 | Quemadura del hombro y miembro superior, de segundo grado, excepto de la muñeca y de la mano | 2 | | | | | | | | | | | 1 | | | | 1 |

| | | | | | | | | | | | | | | | | | |
|-------|---|---|--|--|---|--|---|--|---|---|---|---|---|---|---|---|---|
| T23.2 | Quemadura de la muñeca y de la mano, de segundo grado | 2 | | | 1 | | | | | | | 1 | | | | | |
| T24.0 | Quemadura de la cadera y miembro inferior, grado no especificado, excepto tobillo y pie | 2 | | | | | | | | | | | 1 | | | | 1 |
| T24.1 | Quemadura de la cadera y miembro inferior, de primer grado, excepto tobillo y pie | 2 | | | | | | | 1 | | | 1 | | | | | |
| T24.3 | Quemadura de la cadera y miembro inferior, de tercer grado, excepto tobillo y pie | 2 | | | | | | | | | 2 | | | | | | |
| T31.0 | Quemaduras que afectan menos del 10% de la superficie del cuerpo | 2 | | | | | | | | | 2 | | | | | | |
| T36.9 | Antibióticos sistémicos, no especificados | 2 | | | | | | | | | | | | | | 1 | 1 |
| T39.3 | Otras drogas antiinflamatorias no esteroideas [DAINE] | 2 | | | | | | | | | 1 | 1 | | | | | |
| T42.1 | Iminostilbenos | 2 | | | | | | | | | 1 | | | | | | 1 |
| T43.2 | Otros antidepresivos y los no especificados | 2 | | | | | | | 1 | | 1 | | | | | | |
| T50.9 | Otras drogas y sustancias biológicas, y las no especificadas | 2 | | | | | | | | | 1 | | 1 | | | | |
| T51.1 | Metanol | 2 | | | | | | | | | 1 | 1 | | | | | |
| T54.9 | Efecto tóxico de sustancia corrosiva, no especificada | 2 | | | | | | | | | 2 | | | | | | |
| T60.1 | Insecticidas halogenados | 2 | | | | | | | | | | | | 1 | | | 1 |
| T60.2 | Otros insecticidas | 2 | | | | | | | | | | | | 1 | | | 1 |
| T75.1 | Ahogamiento y sumersión no mortal | 2 | | | | | | | 1 | | | | | | | | 1 |
| T87.4 | Infección de muñón de amputación | 2 | | | | | | | | | 2 | | | | | | |
| T92.9 | Secuelas de traumatismo no especificado de miembro superior | 2 | | | | | | | | | | | | | 2 | | |
| S00.3 | Traumatismo superficial de la nariz | 1 | | | | | | | | | | | | | | 1 | |
| S04.5 | Traumatismo del nervio facial [VII par] | 1 | | | | | | | | | | | 1 | | | | |
| S05.7 | Avulsión de ojo | 1 | | | | | | | | | | 1 | | | | | |
| S05.8 | Otros traumatismos del ojo y de la órbita | 1 | | | | | | | | | | | | | | | 1 |
| S08.1 | Amputación traumática de la oreja | 1 | | | | | | | | | 1 | | | | | | |
| S09.7 | Traumatismos múltiples de la cabeza | 1 | | | | | 1 | | | | | | | | | | |
| S10.9 | Traumatismo superficial del cuello, parte no especificada | 1 | | | | | | | | | | | | | | | 1 |
| S11.7 | Heridas múltiples del cuello | 1 | | | | | | | | | | | | | | | 1 |
| S11.8 | Heridas de otras partes del cuello | 1 | | | | | | | | | | 1 | | | | | |
| S12.8 | Fractura de otras partes del cuello | 1 | | | | | | | | | 1 | | | | | | |
| S14.6 | Traumatismo de otros nervios y de los no especificados del cuello | 1 | | | | | | | | | | | | 1 | | | |
| S25.0 | Traumatismo de la aorta torácica | 1 | | | | | | | | | 1 | | | | | | |
| S25.9 | Traumatismo de vasos sanguíneos no especificados del tórax | 1 | | | | | | | | | | | | | | 1 | |
| S27.8 | Traumatismo de otros órganos intratorácicos, especificados | 1 | | | | | | | | | | | | | | | 1 |
| S30.7 | Traumatismos superficiales múltiples del abdomen, de la región lumbosacra y de la pelvis | 1 | | | | | | | | | | | | | | | 1 |
| S30.8 | Otros traumatismos superficiales del abdomen, de la región lumbosacra y de la pelvis | 1 | | | | | | | | | | | | | | | 1 |
| S30.9 | Traumatismo superficial del abdomen, de la región lumbosacra y de la pelvis, parte no especificada | 1 | | | | | | | | | 1 | | | | | | |
| S32.1 | Fractura del sacro | 1 | | | | | | | | | | | | | | | 1 |
| S32.7 | Fracturas múltiples de la columna lumbar y de la pelvis | 1 | | | | | | | | | 1 | | | | | | |
| S33.2 | Luxación de articulación sacrococcígea y sacroiliaca | 1 | | | | | | | | | 1 | | | | | | |
| S34.4 | Traumatismo del plexo lumbosacro | 1 | | | | | | | | | | | 1 | | | | |
| S36.0 | Traumatismo del bazo | 1 | | | | | | | | | | | | | | | 1 |
| S36.4 | Traumatismo del intestino delgado | 1 | | | | | | | | | | | | | | | 1 |
| S37.3 | Traumatismo de la uretra | 1 | | | | | | | | | 1 | | | | | | |
| S37.6 | Traumatismo del útero | 1 | | | | | | | | | 1 | | | | | | |
| S38.1 | Traumatismo por aplastamiento de otras partes y de las no especificadas del abdomen, de la región lumbosacra y de la pelvis | 1 | | | | | | | | | | 1 | | | | | |
| S40.9 | Traumatismo superficial no especificado del hombro y del brazo | 1 | | | | | | | | | | | | | 1 | | |
| S41.8 | Herida de otras partes y de las no especificadas del hombro y del brazo | 1 | | | | | | | | | | | | | | | 1 |
| S49.9 | Traumatismos no especificados del hombro y del brazo | 1 | | | | | | | | | | | 1 | | | | |
| S50.0 | Contusión del codo | 1 | | | | | | | | 1 | | | | | | | |
| S50.8 | Otros traumatismos superficiales del antebrazo | 1 | | | | | | | | | | 1 | | | | | |
| S54.0 | Traumatismo del nervio cubital a nivel del antebrazo | 1 | | | | | | | | | | | | | 1 | | |
| S55.7 | Traumatismo de múltiples vasos sanguíneos a nivel del antebrazo | 1 | | | | | | | | | | | | | 1 | | |
| S56.3 | Traumatismo de tendones y músculos abductores y extensores del pulgar a nivel del antebrazo | 1 | | | | | | | | | 1 | | | | | | |
| S60.0 | Contusión de dedo(s) de la mano, sin daño de la(s) uña(s) | 1 | | | | | | | | | | | 1 | | | | |
| S60.9 | Traumatismo superficial de la muñeca y de la mano, no especificado | 1 | | | | | | | | | 1 | | | | | | |
| S61.8 | Herida de otras partes de la muñeca y de la mano | 1 | | | | | | | | | 1 | | | | | | |
| S62.1 | Fractura de otro(s) hueso(s) del carpo | 1 | | | | | | | | | | | | | | 1 | |
| S63.0 | Luxación de la muñeca | 1 | | | | | | | | | | | | | | | |
| S63.2 | Luxaciones múltiples de dedos de la mano | 1 | | | | | | | | | | | | | | | |
| S63.3 | Ruptura traumática de ligamentos de la muñeca y del carpo | 1 | | | | | | | | | | | | | | | |
| S63.4 | Ruptura traumática de ligamentos del dedo de la mano en la(s) articulación(es) metacarpofalángica e interfalángica | 1 | | | | | | | | | 1 | | | | | | |
| S63.6 | Esguinces y torceduras de dedo(s) de la mano | 1 | | | | | | | | | | | 1 | | | | |
| S63.7 | Esguinces y torceduras de otras partes y de las no especificadas de la muñeca y de la mano | 1 | | | | | | | | | | | | | | | 1 |
| S64.3 | Traumatismo del nervio digital del pulgar | 1 | | | | | | | | | | 1 | | | | | |
| S66.0 | Traumatismo del tendón y músculo flexor largo del pulgar a nivel de la muñeca y de la mano | 1 | | | | | | | | | 1 | | | | | | |
| S66.1 | Traumatismo del tendón y músculo flexor de otro dedo a nivel de la muñeca y de la mano | 1 | | | | | | | | | | | 1 | | | | |
| S66.3 | Traumatismo del tendón y músculo extensor de otro(s) dedo(s) a nivel de la muñeca y de la mano | 1 | | | | | | | | | 1 | | | | | | |
| S66.9 | Traumatismo de tendón y músculo no especificado, a nivel de la muñeca y de la mano | 1 | | | | | | | | | | | 1 | | | | |
| S72.2 | Fractura subtrocanteriana | 1 | | | | | | | | | | 1 | | | | | |
| S73.1 | Esguinces y torceduras de la cadera | 1 | | | | | | | | | | | | | | | 1 |
| S76.4 | Traumatismo de otros tendones y músculos y los no especificados a nivel del muslo | 1 | | | | | | | | | | 1 | | | | | |
| S82.7 | Fracturas múltiples de la pierna | 1 | | | | | | | | | | | | | | | 1 |
| S83.0 | Luxación de la rótula | 1 | | | | | | | | | | 1 | | | | | |
| S83.2 | Desgarro de meniscos, presente | 1 | | | | | | | | | | 1 | | | | | |
| S84.0 | Traumatismo del nervio tibial a nivel de la pierna | 1 | | | | | | | | | | 1 | | | | | |
| S88.9 | Amputación traumática de la pierna, nivel no especificado | 1 | | | | | | | | | | | | | | | 1 |
| S89.7 | Traumatismos múltiples de la pierna | 1 | | | | | | | | | | | | | | | 1 |
| S90.3 | Contusión de otras partes y de las no especificadas del pie | 1 | | | | | | | | | | | | | | 1 | |
| S90.8 | Otros traumatismos superficiales del pie y del tobillo | 1 | | | | | | | | | | | | | | 1 | |
| S92.2 | Fractura de otro(s) hueso(s) del tarso | 1 | | | | | | | | | | | | | | | 1 |
| S93.3 | Luxación de otros sitios y los no especificados del pie | 1 | | | | | | | | | | | | | | 1 | |
| S94.2 | Traumatismo del nervio peroneal profundo a nivel del pie y del tobillo | 1 | | | | | | | | | | | | | | 1 | |
| S96.1 | Traumatismo del tendón y músculo del extensor largo del (de los) dedo(s) a nivel del pie y del tobillo | 1 | | | | | | | | | | 1 | | | | | |
| S96.9 | Traumatismo de tendones y músculos no especificados a nivel del pie y del tobillo | 1 | | | | | | | | | | | 1 | | | | |
| S98.4 | Amputación del pie, nivel no especificado | 1 | | | | | | | | | | | | | | | 1 |
| T01.3 | Heridas que afectan múltiples regiones del (de los) miembro(s) inferior(es) | 1 | | | | | | | | | | 1 | | | | | |
| T01.6 | Heridas que afectan múltiples regiones del (de los) miembro(s) superior(es) con miembro(s) inferior(es) | 1 | | | | | | | | | | | | | | | 1 |
| T01.8 | Heridas que afectan otras combinaciones de las regiones del cuerpo | 1 | | | | | | | | | | | | 1 | | | |

[illegible]

[illegible]